

54

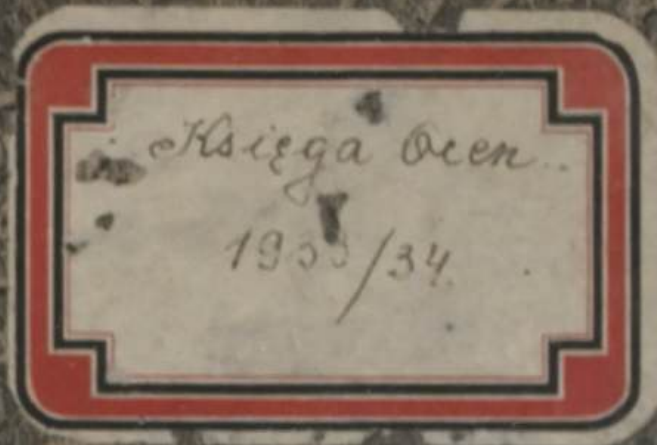

Книга оцінок 5-го класу школи с.
Літиня в 1933-34 навч. році. Округ
шкільний-Львів, обвід шкільний-
Самбір, повіт- Дрогобич, народна
публічна школа з українською
мовою навчання

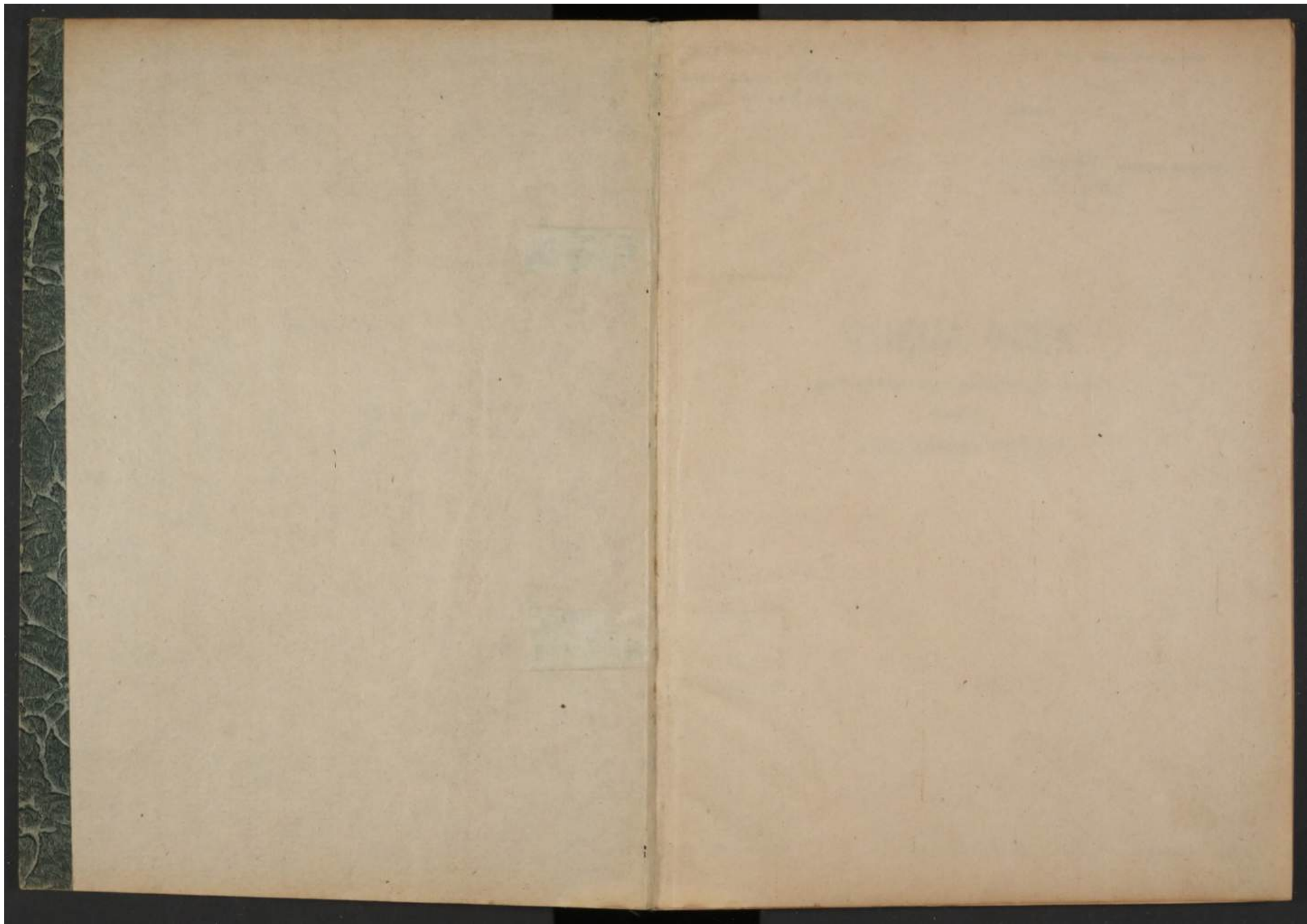

Okrąg Szkolny *Lwów*
Obwód Szkolny *Lambor*
Powiat *Prohocz*

5 kl. Publ. Szkoła Powszechna

Nr. —

imienia —

z *utrakw.* językiem nauczania
w *Lityni*

KSIĘGA OCEN

sprawowania się i postępów w nauce

uczniów

w roku szkolnym 1933/34.

ROZPORZĄDZENIE
MINISTRA WYZNAŃ RELIGIJNYCH I OŚWIECENIA PUBLICZNEGO
Z DNIA 18 LISTOPADA 1932 R.
O ORGANIZACJI ROKU SZKOLNEGO.

(Przedruk z Dz. Urz. Min. W. R. i O. P. z dnia 1 grudnia 1932 r. Nr. 8, poz. 99)

Na podstawie art. 2 ust. 2 ustawy z dnia 11 marca 1932 r. o ustroju szkolnictwa (Dz. U. R. P. Nr. 38, poz. 389) zarządzam co następuje:

§ 1.

Rok szkolny trwa od dnia 20 sierpnia do dnia 19 sierpnia włącznie następnego roku kalendarzowego.

§ 2.

Rok szkolny dzieli się na dwa półrocza szkolne, obejmujące 4 okresy szkolne, oraz na ferie zimowe i letnie.

§ 3.

Pierwsze półrocze trwa od dnia 20 sierpnia do dnia 22 grudnia włącznie i dzieli się na okresy: I od dnia 20 sierpnia do dnia 20 października i II od dnia 21 października do dnia 22 grudnia.

Drugie półrocze szkolne trwa od dnia 16 stycznia do dnia 15 czerwca włącznie i dzieli się na okresy: III od dnia 16 stycznia do dnia 31 marca i IV od dnia 1 kwietnia do dnia 15 czerwca.

§ 4.

Ferie zimowe trwają od dnia 23 grudnia do dnia 15 stycznia następnego roku kalendarzowego.

Ferie letnie trwają od dnia 16 czerwca do dnia 19 sierpnia.

§ 5.

Rozporządzenie niniejsze odnosi się do państwowych i publicznych szkół powszechnych, szkół średnich ogólnokształcących, zakładów kształcenia nauczycieli i szkół zawodowych.

Minister Wyznań Religijnych i Oświecenia Publicznego może dla niektórych typów szkół zawodowych ustalać odmienną organizację roku szkolnego.

§ 6.

Osobne zarządzenia Ministra Wyznań Religijnych i Oświecenia Publicznego regulują sprawę dni wolnych od nauki szkolnej łącznie z czasem trwania ferij świątecznych wielkanocnych.

§ 7.

Rozporządzenie niniejsze wchodzi w życie z dnem ogłoszenia.

Równocześnie tracą moc obowiązującą wszelkie przepisy wydane w sprawach, uregulowanych rozporządzeniem niniejszym.

Minister
Wyznań Religijnych i Oświecenia
Publicznego:
(—) J. Jędrzejewicz

OCENY

sprawowania się i postępów w nauce

uczniów oddziału I.

w roku szkolnym 1933/34

1	L. p.	Nazwisko	1. Biła				2. Biliży							
		i imię ucznia	Katarzyna				Michał							
2	Imię ojca i matki		Bisotr - Ksenia				Dymitr - Marija							
3	Data (dzień, miesiąc i rok)		13. II. 1926. w Lityni				23. VII. 1927. w Lityni							
	i miejsce (miejscowość i powiat) urodzenia		p. Drohobycz				p. Drohobycz							
4	Wyznanie		grec. katol.				grec. katol.							
5	W którym roku ucz. wstąpił do szkoły i do którego oddziału		1933/34 pierwszego				1933/34 pierwszego							
6	Nazwa szkoły i oddział, do którego ucz. uczęszczał przed wstąpieniem do tej szkoły		"				"							
7	Który rok jest w danym oddziale		pierwszy				pierwszy							
8	Stopień ustalony z końcem okresu		I	II	III	IV	I	II	III	IV				
9	za sprawowania się -?		dob.	dob.	dob.	bardzo dobre	dob.	dob.	dob.	bardzo dobre				
10	z nauki religji		dob.	dob.			dob.	dob.						
11	z nauki języka polskiego		/											
12	z nauki języka <i>russkiego</i>		dob.	dob.			dob.	dob.						
13	z nauki języka		/	/			/	/						
14	z nauki rachunków z geometrią (arytmetyki z geometrią)		dob.	dob.			dob.	dob.						
15	z nauki przyrody		/	/			/	/						
16	z nauki geografji (i nauki o Polsce współczesnej)		/	/			/	/						
17	z nauki historii		/	/			/	/						
18	z nauki rysunku		dob.	dob.			dob.	dob.						
19	z nauki robót ręcznych (szkic praktycznych)		dob.	dob.			dob.	dob.						
20	z nauki śpiewu		dob.	dob.			dob.	dob.						
21	z ćwiczeń cielesnych		dob.	dob.			dob.	dob.						
22	z		/	/			/	/						
23	z		/	/			/	/						
24	Liczba dni opuszczonych	w okresie	I	II	III	IV	w pierwszym półroczu	w całym r. szk.	I	II	III	IV	w pierwszym półroczu	w całym r. szk.
		ogółem	/	9	5	/	9	14	/	1	2	2	/	4
25	Liczba spóźnień	ogółem	/	/	2	/	/	2	/	/	/	/	/	/
		nieusprawiedliwionych	/	/	2	/	/	2	/	/	/	/	/	/
26	Liczba spóźnień		/	/	/	/	/	/	/	/	/	/	/	/
27	Wynik ogólny		dostateczny				bardzo dobry							
28	Decyzja Rady Pedagogicznej w końcu roku szkolnego		promowana				promowany							
29	Data wydania świadectwa (i duplikatu)						15. czerwca 1934.							
30	Uwagi													

1	L. p.	Nazwisko	3. Buch				4. Bugiera				5. Bugiera			
		i imię ucznia	Karol				Marija				Piotr			
2	Imię ojca i matki		Gregorz. Helena				Dymitr Katarzyna				Dymitr Ksenia			
3	Data (dzień, miesiąc i rok)		29. VI. 1926. w Lityni				3. XII. 1925. w Lityni				15. VI. 1925. w Lityni			
	i miejsce (miejscowość i powiat) urodzenia		p. Drohobycz				p. Drohobycz				p. Drohobycz			
4	Wyznanie		grec. katol.				grec. katol.				grec. katol.			
5	W którym roku ucz. wstąpił do szkoły i do którego oddziału		1933/34 pierwszego				1932/33 pierwszego				1932/33 pierwszego			
6	Nazwa szkoły i oddział, do którego ucz. uczęszczał przed wstąpieniem do tej szkoły		"				"				"			
7	Który rok jest w danym oddziale		pierwszy				pierwszy				drugi			
8	Stopień ustalony z końcem okresu		I	II	III	IV	I	II	III	IV	I	II	III	IV
9	za sprawowania się -?		dob.	dob.	dob.	dobre	dob.	dob.	dob.	bardzo dobre	dob.	dob.	dob.	dobre
10	z nauki religji		dob.	dob.			dob.	dob.			dob.	dob.		
11	z nauki języka polskiego		/				/				/			
12	z nauki języka <i>russkiego</i>		dob.	dob.			dob.	dob.			dob.	dob.		
13	z nauki języka		/	/			/	/			/	/		
14	z nauki rachunków z geometrią (arytmetyki z geometrią)		dob.	dob.			dob.	dob.			dob.	dob.		
15	z nauki przyrody		/	/			/	/			/	/		
16	z nauki geografji (i nauki o Polsce współczesnej)		/	/			/	/			/	/		
17	z nauki historii		/	/			/	/			/	/		
18	z nauki rysunku		dob.	dob.			dob.	dob.			dob.	dob.		
19	z nauki robót ręcznych (szkic praktycznych)		dob.	dob.			dob.	dob.			dob.	dob.		
20	z nauki śpiewu		dob.	dob.			dob.	dob.			dob.	dob.		
21	z ćwiczeń cielesnych		dob.	dob.			dob.	dob.			dob.	dob.		
22	z		/	/			/	/			/	/		
23	z		/	/			/	/			/	/		
24	Liczba dni opuszczonych	w okresie	I	II	III	IV	w pierwszym półroczu	w całym r. szk.	I	II	III	IV	w pierwszym półroczu	w całym r. szk.
		ogółem	/	3	4	/	3	7	/	3	4	/	3	7
25	Liczba spóźnień	ogółem	/	/	2	/	/	2	/	/	2	/	/	4
		nieusprawiedliwionych	/	/	2	/	/	2	/	/	2	/	/	4
26	Liczba spóźnień		/	/	/	/	/	/	/	/	/	/	/	/
27	Wynik ogólny		dobry				bardzo dobry				dostateczny			
28	Decyzja Rady Pedagogicznej w końcu roku szkolnego		promowany				promowana				promowany			
29	Data wydania świadectwa (i duplikatu)										15/6			
30	Uwagi													

1	L. p.	Nazwisko i imię ucznia	6. Bugiera				7. Burdiak																									
			I	II	III	IV	I	II	III	IV																						
2		Jan - Paraskewja	Baryla				Anna																									
3		20. 8. 1926. w Lityni	p. Drohobycz				p. Drohobycz																									
4		grec. katol.	grec. katol.				grec. katol.																									
5		1933/34	pierwszego				pierwszego																									
6			pierwszego				pierwszego																									
7			pierwszego				pierwszego																									
8			dobry				bardzo dobry																									
9			dobry				bardzo dobry																									
10			dobry				bardzo dobry																									
11			dobry				bardzo dobry																									
12			dobry				bardzo dobry																									
13			dobry				bardzo dobry																									
14			dobry				bardzo dobry																									
15			dobry				bardzo dobry																									
16			dobry				bardzo dobry																									
17			dobry				bardzo dobry																									
18			dobry				bardzo dobry																									
19			dobry				bardzo dobry																									
20			dobry				bardzo dobry																									
21			dobry				bardzo dobry																									
22			dobry				bardzo dobry																									
23			dobry				bardzo dobry																									
24	Liczba dni opuszczonych	w okresie	1	2	3	4	5	6	7	8	9	10	11	12	13	14	15	16	17	18	19	20	21	22	23	24	25	26	27	28	29	30
25		ogółem	2	4	6	1	6	13	4	1	3	1	5	9	4	1	3	1	5	9	4	1	3	1	5	9	4	1	3	1	5	9
26	Liczba spóźnień	w okresie	1	1	1	1	1	1	1	1	1	1	1	1	1	1	1	1	1	1	1	1	1	1	1	1	1	1	1	1	1	1
27		ogółem	1	1	1	1	1	1	1	1	1	1	1	1	1	1	1	1	1	1	1	1	1	1	1	1	1	1	1	1	1	1
28	Wynik ogólny		dobry				dostateczny																									
29	Decyzja Rady Pedagogicznej w końcu roku szkolnego		promowany				promowana																									
30	Data wydania świadectwa (i duplikata)																															
31	Uwagi																															

1	L. p.	Nazwisko i imię ucznia	8. Burdiak				9. Chario				10. Chario																					
			I	II	III	IV	I	II	III	IV	I	II	III	IV																		
2		Teodor - Marja	Michał				Anna				Marja																					
3		28. 8. 1926. w Lityni	p. Drohobycz				p. Drohobycz				p. Drohobycz																					
4		grec. katol.	grec. katol.				grec. katol.				grec. katol.																					
5		1933/34	pierwszego				pierwszego				pierwszego																					
6			pierwszego				pierwszego				pierwszego																					
7			pierwszego				pierwszego				pierwszego																					
8			dobry				bardzo dobry				bardzo dobry																					
9			dobry				bardzo dobry				bardzo dobry																					
10			dobry				bardzo dobry				bardzo dobry																					
11			dobry				bardzo dobry				bardzo dobry																					
12			dobry				bardzo dobry				bardzo dobry																					
13			dobry				bardzo dobry				bardzo dobry																					
14			dobry				bardzo dobry				bardzo dobry																					
15			dobry				bardzo dobry				bardzo dobry																					
16			dobry				bardzo dobry				bardzo dobry																					
17			dobry				bardzo dobry				bardzo dobry																					
18			dobry				bardzo dobry				bardzo dobry																					
19			dobry				bardzo dobry				bardzo dobry																					
20			dobry				bardzo dobry				bardzo dobry																					
21			dobry				bardzo dobry				bardzo dobry																					
22			dobry				bardzo dobry				bardzo dobry																					
23			dobry				bardzo dobry				bardzo dobry																					
24	Liczba dni opuszczonych	w okresie	1	2	3	4	5	6	7	8	9	10	11	12	13	14	15	16	17	18	19	20	21	22	23	24	25	26	27	28	29	30
25		ogółem	1	2	2	1	2	2	1	3	4	1	3	8	1	20	19	39	21	83	1	10	19	4	11	39	1	1	1	1	1	1
26	Liczba spóźnień	w okresie	1	1	1	1	1	1	1	1	1	1	1	1	1	1	1	1	1	1	1	1	1	1	1	1	1	1	1	1	1	1
27		ogółem	1	1	1	1	1	1	1	1	1	1	1	1	1	1	1	1	1	1	1	1	1	1	1	1	1	1	1	1	1	1
28	Wynik ogólny		bardzo dobry				dobry				bardzo dobry																					
29	Decyzja Rady Pedagogicznej w końcu roku szkolnego		promowany				promowana				przeznaczono na rok drugi																					
30	Data wydania świadectwa (i duplikata)		15. czerwca 1934.				15. czerwca 1934.																									
31	Uwagi																															

L. p.	Nazwisko i imię ucznia	11. Shimink				12. Hajtaox							
		I	II	III	IV	I	II	III	IV				
1	Fewronja (Marja)												
2	Imię ojca i matki	Marja				Adalbert - Marja							
3	Data (dzień, miesiąc i rok)	11. VII 1926. w Litynie				23. VII 1926. w Litynie							
4	i miejsce (miejscowość i powiat) urodzenia	p. Drohobycz				p. Drohobycz							
5	Wyznanie	greck. katol.				grec. katol.							
6	W którym roku szk. wstąpił do szkoły i do którego oddziału	1933/34 pierwszego				1933/34 pierwszego							
7	Nazwa szkoły i oddział, do którego ucznia uczęszczał przed wstąpieniem do tej szkoły	pierwszej				pierwszej							
8	Który rok jest w danym oddziale	I				I							
9	Stopnie ustalone z końcem okresu	I II III IV				I II III IV							
10	ze sprawowania się	dob. dob. dob. bardzo dobry				odp. odp. odp. odpowiednio							
11	z nauki religii	dob. dob.				dob. dob.							
12	z nauki języka polskiego	dob. dob.				dob. dob.							
13	z nauki języka niemieckiego	dob. dob.				dob. dob.							
14	z nauki języka rosyjskiego	dob. dob.				dob. dob.							
15	z nauki rachunków z geometrią (arytmetyki i geometrii)	dob. dob.				dob. dob.							
16	z nauki przyrody	dob. dob.				dob. dob.							
17	z nauki geografii (i nauki o Polsce współczesnej)	dob. dob.				dob. dob.							
18	z nauki historii	dob. dob.				dob. dob.							
19	z nauki rysunku	dob. dob.				dob. dob.							
20	z nauki robót ręcznych (zajęć praktycznych)	dob. dob.				dob. dob.							
21	z nauki śpiewu	dob. dob.				dob. dob.							
22	z ćwiczeń cielesnych	dob. dob.				dob. dob.							
23	z	dob. dob.				dob. dob.							
24	Liczba dni opuszczonych	w okresie		ogółem		w pierwszym półroczu		w całym r. szk.		w pierwszym półroczu		w całym r. szk.	
25		nieusprawiedliwionych											
26	Liczba spóźnień	1 1 1 1 1 1				1 1 1 1 1 1							
27	Wynik ogółny	bardzo dobry				dostateczny							
28	Decyzja Rady Pedagogicznej w końcu roku szkolnego	promowana				promowana							
29	Data wydania świadectwa (i duplikatu)												
30	Uwagi												

L. p.	Nazwisko i imię ucznia	13. Karasym				14. Hnatiw				15. Hnatiw			
		I	II	III	IV	I	II	III	IV	I	II	III	IV
1	Jan												
2	Dymitr Katarzyna	Stefan Katarzyna				Michał Marja							
3	Data (dzień, miesiąc i rok)	23. III 1926. w Litynie				30. I 1927. w Litynie				8. VII 1925. w Litynie			
4	i miejsce (miejscowość i powiat) urodzenia	p. Drohobycz				p. Drohobycz				p. Drohobycz			
5	Wyznanie	grec. katol.				grec. katol.				grec. katol.			
6	W którym roku szk. wstąpił do szkoły i do którego oddziału	1933/34 pierwszego				1933/34 pierwszego				1932/33 pierwszego			
7	Nazwa szkoły i oddział, do którego ucznia uczęszczał przed wstąpieniem do tej szkoły	pierwszej				pierwszej				drugi			
8	Który rok jest w danym oddziale	I				I				I			
9	Stopnie ustalone z końcem okresu	I II III IV				I II III IV				I II III IV			
10	ze sprawowania się	dob. dob. dob. dobre				dob. dob. dob. dobre				dob. dob. dob. dobre			
11	z nauki religii	dob. dob.				dob. dob.				dob. dob.			
12	z nauki języka polskiego	dob. dob.				dob. dob.				dob. dob.			
13	z nauki języka niemieckiego	dob. dob.				dob. dob.				dob. dob.			
14	z nauki języka rosyjskiego	dob. dob.				dob. dob.				dob. dob.			
15	z nauki rachunków z geometrią (arytmetyki i geometrii)	dob. dob.				dob. dob.				dob. dob.			
16	z nauki przyrody	dob. dob.				dob. dob.				dob. dob.			
17	z nauki geografii (i nauki o Polsce współczesnej)	dob. dob.				dob. dob.				dob. dob.			
18	z nauki historii	dob. dob.				dob. dob.				dob. dob.			
19	z nauki rysunku	dob. dob.				dob. dob.				dob. dob.			
20	z nauki robót ręcznych (zajęć praktycznych)	dob. dob.				dob. dob.				dob. dob.			
21	z nauki śpiewu	dob. dob.				dob. dob.				dob. dob.			
22	z ćwiczeń cielesnych	dob. dob.				dob. dob.				dob. dob.			
23	z	dob. dob.				dob. dob.				dob. dob.			
24	Liczba dni opuszczonych	w okresie		ogółem		w pierwszym półroczu		w całym r. szk.		w pierwszym półroczu		w całym r. szk.	
25		nieusprawiedliwionych											
26	Liczba spóźnień	1 1 1 1 1 1				1 1 1 1 1 1				1 1 1 1 1 1			
27	Wynik ogółny	dostateczny				nie dostateczny				dostateczny			
28	Decyzja Rady Pedagogicznej w końcu roku szkolnego	promowana				porzucenie na rok drugi				promowana			
29	Data wydania świadectwa (i duplikatu)												
30	Uwagi												

1	L. p.	Nazwisko i imię ucznia	16. Hryckiw Mikolaj	17. Hryckiw Tekla									
2	Imię ojca i matki	Rystr Teodazy	Bazyli Paraskucya										
3	Data (dzień, miesiąc i rok) i miejsce (miejscowość i powiat) urodzenia	31.V.1926. w Lityni p. Drohobycz	2.V.1926. w Lityni p. Drohobycz										
4	Wyznanie	grec. katol.	grec. katol.										
5	W którym roku szk. wstąpił do szkoły i do którego oddziału	1933/34 pierwszego	1933/34 pierwszego										
6	Nazwa szkoły i oddział, do którego uczen uczęszczał przed wstąpieniem do tej szkoły	pierwszego	pierwszego										
7	Który rok jest w danym oddziale	pierwszym	pierwszym										
8	Stopnie ustalone z końcem okresu	I II III IV	I II III IV										
9	ze sprawowania się	bdb bdb db.	dobrze	bdb bdb bdb bardzo dobre									
10	z nauki religii	db. db.		bdb bdb									
11	z nauki języka polskiego			b. a. n. d. z. a. b. g. n. y									
12	z nauki języka <i>ruskiego</i>	db. db.		bdb. bdb.									
13	z nauki języka	+	+	+									
14	z nauki rachunków z geometrią (arytmetyki z geometrią)	db. db.		bdb. bdb.									
15	z nauki przyrody	+	+	+									
16	z nauki geografii (i nauki o Polsce współczesnej)	+	+	+									
17	z nauki historii	+	+	+									
18	z nauki rysunku	db. db.		bdb. bdb.									
19	z nauki robót ręcznych (sajdy praktycznych)	db. db.		bdb. bdb.									
20	z nauki śpiewu	db. db.		bdb. bdb.									
21	z ćwiczeń zieleńnych	db. db.		bdb. bdb.									
22		+	+	+									
23		+	+	+									
24	Liczba dni opuszczonych	w okresie				w pierwszym półroczu				w całym roku			
25		ogółem	1	7	1	1	8	8	4	1	4	5	4
25	Liczba spóźnień	w okresie				w pierwszym półroczu				w całym roku			
26		nieusprawiedliwionych	1	1	1	1	1	1	1	1	2	1	1
27	Wynik ogólny	dobry				bardzo dobry							
28	Decyzja Rady Pedagogicznej w końcu roku szkolnego	promowany				promowany							
29	Data wydania świadectwa (i duplikatu)												
30	Uwagi												

1	L. p.	Nazwisko i imię ucznia	18. Horyszyn Anna	19. Horyszyn Jan	20. Swanciw Anna								
2	Imię ojca i matki	Jan Ława	Mikolaj Ksena	Teodor Katarzyna									
3	Data (dzień, miesiąc i rok) i miejsce (miejscowość i powiat) urodzenia	10.V.1926. w Lityni p. Drohobycz	7.VII.1926. w Lityni p. Drohobycz	29.IV.1926. w Lityni p. Drohobycz									
4	Wyznanie	grec. katol.	grec. katol.	grec. katol.									
5	W którym roku szk. wstąpił do szkoły i do którego oddziału	1933/34 pierwszego	1933/34 pierwszego	1933/34 pierwszego									
6	Nazwa szkoły i oddział, do którego uczen uczęszczał przed wstąpieniem do tej szkoły	pierwszego	pierwszego	pierwszego									
7	Który rok jest w danym oddziale	pierwszym	pierwszym	pierwszym									
8	Stopnie ustalone z końcem okresu	I II III IV	I II III IV	I II III IV									
9	ze sprawowania się	bdb bdb bdb	bardzo dobry	db db db	dobrze								
10	z nauki religii	db. db.		db. db.									
11	z nauki języka polskiego												
12	z nauki języka <i>ruskiego</i>	db. db.		db. db.									
13	z nauki języka	+	+	+	+								
14	z nauki rachunków z geometrią (arytmetyki z geometrią)	db. db.		db. db.									
15	z nauki przyrody	+	+	+	+								
16	z nauki geografii (i nauki o Polsce współczesnej)	+	+	+	+								
17	z nauki historii	+	+	+	+								
18	z nauki rysunku	db. db.		db. db.									
19	z nauki robót ręcznych (sajdy praktycznych)	db. db.		db. db.									
20	z nauki śpiewu	db. db.		db. db.									
21	z ćwiczeń zieleńnych	db. db.		db. db.									
22		+	+	+	+								
23		+	+	+	+								
24	Liczba dni opuszczonych	w okresie				w pierwszym półroczu				w całym roku			
25		ogółem	1	8	3	2	9	14	1	1	4	1	1
25	Liczba spóźnień	w okresie				w pierwszym półroczu				w całym roku			
26		nieusprawiedliwionych	1	2	1	1	3	3	1	1	4	1	1
27	Wynik ogólny	dostateczny				dostateczny				bardzo dobry			
28	Decyzja Rady Pedagogicznej w końcu roku szkolnego	promowana				promowany				promowana			
29	Data wydania świadectwa (i duplikatu)	15. czerwca 1934				15. czerwca 1934							
30	Uwagi												

1	L. p.	Nazwisko i imię ucznia	21. Jachio Gregorz	22. Jachio Nikołaj									
2	Imię ojca i matki		Piotr Pelagija	Jan Maria									
3	Data (dzień, miesiąc i rok) i miejsce (miejscowość i powiat) urodzenia		5. XI 1925. w Lityni p. Drohobycz	23. XI 1925. w Lityni p. Drohobycz									
4	Wyznanie		greck. katol.	greck. katol.									
5	W którym roku szk. wstąpił do szkoły i do którego oddziału		1933/33 pierwszego	1933/33 pierwszego									
6	Nazwa szkoły i oddział, do którego ucznia uczęszczał przed wstąpieniem do tej szkoły		drugi	drugi									
7	Który rok jest w danym oddziale		drugi	drugi									
8	Stopnie ustalane z końcem okresu	I II III IV	I II III IV	I II III IV									
9	ze sprawowania się	bdb bdb bdb	dobrze	dob. dob. odp. odpowiednio									
10	z nauki religii	dst. dst.	n	dst. dst.									
11	z nauki języka polskiego												
12	z nauki języka <i>russkiego</i>	dst. dst.		dst. dst.									
13	z nauki języka	+		+									
14	z nauki rachunków z geometrią (arytmetyki z geometrią)	ndst. ndst.		dst. dst.									
15	z nauki przyrody	+		+									
16	z nauki geografii (i nauki o Polsce współczesnej)	+		+									
17	z nauki historii	+		+									
18	z nauki rysunku	dst. dst.		dst. dst.									
19	z nauki robót ręcznych (zajęć praktycznych)	dst. dst.		dst. dst.									
20	z nauki śpiewu	dst. dst.		dst. dst.									
21	z ćwiczeń cieleśnych	dst. dst.		dst. dst.									
22		+		+									
23		+		+									
24	Liczba dni opuszczonych	w okresie				w pierwszym półr.				w całym r. szk.			
ogółem		1	2	5	21	3	29	1	5	3	2	5	10
25	Liczba spóźnień	nieusprawiedliwionych				w pierwszym półr.				w całym r. szk.			
ogółem		1	2	3	3	3	9	1	5	3	1	5	8
26	Liczba spóźnień	1	1	1	1	1	1	1	1	1	1	1	1
27	Wynik ogólny	nie dostateczny				dostateczny							
28	Decyzja Rady Pedagogicznej w końcu roku szkolnego	porzucił na rok drugi				promowany							
29	Data wydania świadectwa (i duplikatu)												
30	Uwagi												

1	L. p.	Nazwisko i imię ucznia	23. Jachio Tekla	24. Kopacz Anufrij	25. Kopacz Pelagija								
2	Imię ojca i matki		Anufrij Tekla	Nichai Katarzyna	Piotr Paraskewja								
3	Data (dzień, miesiąc i rok) i miejsce (miejscowość i powiat) urodzenia		21. XI 1926. w Lityni p. Drohobycz	21. VII 1926. w Lityni p. Drohobycz	14. XI 1926. w Lityni p. Drohobycz								
4	Wyznanie		greck. katol.	greck. katol.	greck. katol.								
5	W którym roku szk. wstąpił do szkoły i do którego oddziału		1933/34 pierwszego	1933/34 pierwszego	1933/34 pierwszego								
6	Nazwa szkoły i oddział, do którego ucznia uczęszczał przed wstąpieniem do tej szkoły		drugi	drugi	drugi								
7	Który rok jest w danym oddziale		drugi	drugi	drugi								
8	Stopnie ustalane z końcem okresu	I II III IV	I II III IV	I II III IV	I II III IV								
9	ze sprawowania się	bdb bdb bdb	hardo, dobrze	db. db. bdb	hardo, dobrze								
10	z nauki religii	db. db.		bdb bdb									
11	z nauki języka polskiego												
12	z nauki języka <i>russkiego</i>	db. db.		bdb bdb									
13	z nauki języka	+		+									
14	z nauki rachunków z geometrią (arytmetyki z geometrią)	db. db.		bdb bdb									
15	z nauki przyrody	+		+									
16	z nauki geografii (i nauki o Polsce współczesnej)	+		+									
17	z nauki historii	+		+									
18	z nauki rysunku	dst. dst.		bdb bdb									
19	z nauki robót ręcznych (zajęć praktycznych)	db. db.		bdb bdb									
20	z nauki śpiewu	db. db.		bdb bdb									
21	z ćwiczeń cieleśnych	dst. dst.		bdb bdb									
22		+		+									
23		+		+									
24	Liczba dni opuszczonych	w okresie				w pierwszym półr.				w całym r. szk.			
ogółem		1	1	1	1	1	1	1	1	1	2	1	2
25	Liczba spóźnień	nieusprawiedliwionych				w pierwszym półr.				w całym r. szk.			
ogółem		1	1	1	1	1	1	1	1	1	1	1	1
26	Liczba spóźnień	1	1	1	1	1	1	1	1	1	1	1	1
27	Wynik ogólny	hardo, dobry				hardo, dobry							
28	Decyzja Rady Pedagogicznej w końcu roku szkolnego	promowana				promowany				porzucił na rok drugi			
29	Data wydania świadectwa (i duplikatu)					15. czerwca 1934							
30	Uwagi												

L. p.	Nazwisko i imię ucznia	26. Lotiw Dymitr				27. Lotiw Katarzyna							
		I	II	III	IV	I	II	III	IV				
1													
2	Imię ojca i matki	Jan Tekla				Jan Felagja							
3	Data (dzień, miesiąc i rok) i miejsce (miejscowość i powiat) urodzenia	13.V.1926. w Litynie p. Drohobycz				6.V.1926. w Litynie p. Drohobycz							
4	Wyznanie	grec. katol.				grec. katol.							
5	W którym roku szk. wstąpił do szkoły i do którego oddziału	1933/34 pierwszego				1933/34 pierwszego							
6	Nazwa szkoły i oddział, do którego uczn. uczęszczał przed wstąpieniem do tej szkoły	pięciuosy				pięciuosy							
7	Który rok jest w danym oddziale	pięciuosy				pięciuosy							
8	Stopnie ustalone z końcem okresu												
9	ze sprawowania się	dob.	dob.	dob.	dob.	dob.	dob.	dob.	dob.				
10	z nauki religii	dob.	dob.			dob.	dob.						
11	z nauki języka polskiego												
12	z nauki języka <i>raskiego</i>	dob.	dob.			dob.	dob.						
13	z nauki języka												
14	z nauki rachunków z geometrią (arytmetyki z geometrią)	dob.	dob.			dob.	dob.						
15	z nauki przyrody												
16	z nauki geografji (i nauki o Polsce współczesnej)												
17	z nauki historii												
18	z nauki rysunku	dob.	dob.			dob.	dob.						
19	z nauki robót ręcznych (zajęć praktycznych)	dob.	dob.			dob.	dob.						
20	z nauki śpiewu	dob.	dob.			dob.	dob.						
21	z ćwiczeń cielesnych	dob.	dob.			dob.	dob.						
22													
23													
24	Liczba dni opuszczonych	w okresie		w całym r. szk.		w okresie		w całym r. szk.		w okresie		w całym r. szk.	
25		ogółem		nieusprawiedliwionych		ogółem		nieusprawiedliwionych		ogółem		nieusprawiedliwionych	
26	Liczba spóźnień												
27	Wynik ogólny	dostateczny				dostateczny							
28	Decyzja Rady Pedagogicznej w końcu roku szkolnego	promowany				promowana							
29	Data wydania świadectwa (i duplikatu)												
30	Uwagi												

L. p.	Nazwisko i imię ucznia	28. Lotiw Felagja				29. Kowal Tekla				30. Korak Michał			
		I	II	III	IV	I	II	III	IV	I	II	III	IV
1													
2	Imię ojca i matki	Hefan Anna				Pistr. Zdzisław				Jan Anna			
3	Data (dzień, miesiąc i rok) i miejsce (miejscowość i powiat) urodzenia	11.VI.1926. w Litynie p. Drohobycz				17.X.1926. w Litynie p. Drohobycz				27.II.1926. w Litynie p. Drohobycz			
4	Wyznanie	grec. katol.				grec. katol.				grec. katol.			
5	W którym roku szk. wstąpił do szkoły i do którego oddziału	1933/34 pierwszego				1933/34 pierwszego				1932/33 pierwszego			
6	Nazwa szkoły i oddział, do którego uczn. uczęszczał przed wstąpieniem do tej szkoły	pięciuosy				pięciuosy				pięciuosy			
7	Który rok jest w danym oddziale	pięciuosy				pięciuosy				drugi			
8	Stopnie ustalone z końcem okresu												
9	ze sprawowania się	dob.	dob.	dob.	dob.	dob.	dob.	dob.	dob.	dob.	dob.	dob.	dob.
10	z nauki religii	dob.	dob.			dob.	dob.			dob.	dob.		
11	z nauki języka polskiego												
12	z nauki języka <i>raskiego</i>	dob.	dob.			dob.	dob.			dob.	dob.		
13	z nauki języka												
14	z nauki rachunków z geometrią (arytmetyki z geometrią)	dob.	dob.			dob.	dob.			dob.	dob.		
15	z nauki przyrody												
16	z nauki geografji (i nauki o Polsce współczesnej)												
17	z nauki historii												
18	z nauki rysunku	dob.	dob.			dob.	dob.			dob.	dob.		
19	z nauki robót ręcznych (zajęć praktycznych)	dob.	dob.			dob.	dob.			dob.	dob.		
20	z nauki śpiewu	dob.	dob.			dob.	dob.			dob.	dob.		
21	z ćwiczeń cielesnych	dob.	dob.			dob.	dob.			dob.	dob.		
22													
23													
24	Liczba dni opuszczonych	w okresie		w całym r. szk.		w okresie		w całym r. szk.		w okresie		w całym r. szk.	
25		ogółem		nieusprawiedliwionych		ogółem		nieusprawiedliwionych		ogółem		nieusprawiedliwionych	
26	Liczba spóźnień												
27	Wynik ogólny	dobry				dostateczny				dostateczny			
28	Decyzja Rady Pedagogicznej w końcu roku szkolnego	promowana				promowana				promowany			
29	Data wydania świadectwa (i duplikatu)												
30	Uwagi												

1	Lp.	Nazwisko i imię ucznia	31. Kurciw Anna	32. Ławdry Jan							
2	Imię ojca i matki	Nikotaj - Marya	Hłafaj - Tekla								
3	Data (dzień, miesiąc i rok) i miejsce (miejscowość i powiat) urodzenia	26. VIII 1926. w Lityni p. Drohobycz grec. katol.	17. VIII 1925. Lityni p. Drohobycz grec. katol.								
4	Wzrost	1933/34 pierwszego	1932/33 pierwszego								
5	W którym roku szk. wstąpił do szkoły i do którego oddziału	1933/34 pierwszego	1932/33 pierwszego								
6	Nazwa szkoły i oddział, do którego uczen uczestniczył przed wstąpieniem do tej szkoły	?	?								
7	Który rok jest w danym oddziale	pierwszy	drugi								
8	Stopnie ustalone z końcem okresu	I II III IV	I II III IV								
9	ze sprawowania się	dob. dob. db. bardzo dobre	dob. db. db. db.								
10	z nauki religii	dob. dob.	dob. db.								
11	z nauki języka polskiego	dob. db.	dob. db.								
12	z nauki języka ruskiego	dob. db.	dob. db.								
13	z nauki języka	dob. db.	dob. db.								
14	z nauki rachunków z geometrią (arytme- tyki z geometrią)	dob. db.	dob. db.								
15	z nauki przyrody	dob. db.	dob. db.								
16	z nauki geografii (i nauki o Polsce współ- czesnej)	dob. db.	dob. db.								
17	z nauki historii	dob. db.	dob. db.								
18	z nauki rysunku	dob. db.	dob. db.								
19	z nauki robót ręcznych (stać praktycz- nych)	dob. db.	dob. db.								
20	z nauki śpiewu	dob. db.	dob. db.								
21	z ćwiczeń cielesnych	dob. db.	dob. db.								
22	z	dob. db.	dob. db.								
23	z	dob. db.	dob. db.								
24	Liczba dni opuszczonych	w okresie		w pier- wszym półr.		w całym r. szk.		w pier- wszym półr.		w całym r. szk.	
25		ogółem	1 8 4 7	8 12	8 42 52 45	50 147					
26	Liczba spóźnień	w okresie		w pier- wszym półr.		w całym r. szk.		w pier- wszym półr.		w całym r. szk.	
27		nieusprawiedliwionych	1 2 4 1	2 6	1 42 52 45	43 116					
28	Wynik ogólny	dobry				?					
29	Decyzja Rady Pedagogicznej w końcu roku szkolnego	promowana				przeznaczona na rok					
30	Data wydania świadectwa (i duplikatu)										
31	Uwagi										

1	Lp.	Nazwisko i imię ucznia	33. Ławriw Jan	34. Ławriw Maria	35. Matsoniak Barybi						
2	Imię ojca i matki	Michai Telagja	Daniel Katarzyna	Włodzimierz - Marya							
3	Data (dzień, miesiąc i rok) i miejsce (miejscowość i powiat) urodzenia	25. XI 1926. w Lityni p. Drohobycz grec. katol.	3. XI 1926. w Lityni p. Drohobycz grec. katol.	19. IX 1926. w Lityni p. Drohobycz grec. katol.							
4	Wzrost	1933/34 pierwszego	1933/34 pierwszego	1933/34 pierwszego							
5	W którym roku szk. wstąpił do szkoły i do którego oddziału	1933/34 pierwszego	1933/34 pierwszego	1933/34 pierwszego							
6	Nazwa szkoły i oddział, do którego uczen uczestniczył przed wstąpieniem do tej szkoły	?	?	?							
7	Który rok jest w danym oddziale	pierwszy	pierwszy	pierwszy							
8	Stopnie ustalone z końcem okresu	I II III IV	I II III IV	I II III IV							
9	ze sprawowania się	dob. dob. db. dobre	dob. db. db. bardzo dobre	dob. dob. db. dobre							
10	z nauki religii	dob. dob.	dob. db.	dob. db.							
11	z nauki języka polskiego	dob. db.	dob. db.	dob. db.							
12	z nauki języka ruskiego	dob. db.	dob. db.	dob. db.							
13	z nauki języka	dob. db.	dob. db.	dob. db.							
14	z nauki rachunków z geometrią (arytme- tyki z geometrią)	dob. db.	dob. db.	dob. db.							
15	z nauki przyrody	dob. db.	dob. db.	dob. db.							
16	z nauki geografii (i nauki o Polsce współ- czesnej)	dob. db.	dob. db.	dob. db.							
17	z nauki historii	dob. db.	dob. db.	dob. db.							
18	z nauki rysunku	dob. db.	dob. db.	dob. db.							
19	z nauki robót ręcznych (stać praktycz- nych)	dob. db.	dob. db.	dob. db.							
20	z nauki śpiewu	dob. db.	dob. db.	dob. db.							
21	z ćwiczeń cielesnych	dob. db.	dob. db.	dob. db.							
22	z	dob. db.	dob. db.	dob. db.							
23	z	dob. db.	dob. db.	dob. db.							
24	Liczba dni opuszczonych	w okresie		w pier- wszym półr.		w całym r. szk.		w pier- wszym półr.		w całym r. szk.	
25		ogółem	1 10 1 3	11 14	9 4 10 1	8 19					
26	Liczba spóźnień	w okresie		w pier- wszym półr.		w całym r. szk.		w pier- wszym półr.		w całym r. szk.	
27		nieusprawiedliwionych	1 1 1 1	1 1	9 4 2 1	8 11					
28	Wynik ogólny	bardzo dobry				dostateczny					
29	Decyzja Rady Pedagogicznej w końcu roku szkolnego	promowany				promowany					
30	Data wydania świadectwa (i duplikatu)										
31	Uwagi										

1	L. p.	Nazwisko i imię ucznia	36	Medwid' Anna	37	Myskotyk Stefania								
2	Imię ojca i matki		Jan - Maria		Zygmunt Tajanna									
3	Data (dzień, miesiąc i rok) i miejsce (miejscowość i powiat) urodzenia		21. XII 1926 w Litynie p. Drohobycz		21. V 1926 w Litynie p. Drohobycz									
4	Wyznanie		grec. katol.		grec. katol.									
5	W którym roku zak. wstąpił do szkoły i do którego oddziału		1933/34 pierwszego		1933/34 pierwszego									
6	Nazwa szkoły i oddział, do którego uczęszczał przed wstąpieniem do tej szkoły		pierwszego		pierwszego									
7	Który rok jest w danym oddziale		pierwszego		pierwszego									
8	Stopnie ustalane z końcem okresu		I	II	III	IV								
9	ze sprawowania się		dob.	dob.	dob.	dob.								
10	z nauki religii		dob.	dob.										
11	z nauki języka polskiego													
12	z nauki języka ruskiego		dob.	dob.										
13	z nauki języka		+	+										
14	z nauki rachunków z geometrią (arytmetyki z geometrią)		dob.	dob.										
15	z nauki przyrody		+	+										
16	z nauki geografii (i nauki o Polsce współczesnej)		+	+										
17	z nauki historii		+	+										
18	z nauki rysunku		dob.	dob.										
19	z nauki robót ręcznych (zajęć praktycznych)		dob.	dob.										
20	z nauki śpiewu		dob.	dob.										
21	z ćwiczeń cielesnych		dob.	dob.										
22	z		+	+										
23	z		+	+										
24	Liczba dni opuszczonych	w okresie	I	II	III	IV	w pierwszym półroczu	w całym r. szk.	I	II	III	IV	w pierwszym półroczu	w całym r. szk.
ogółem			1	2	2	3	2	7	3	3	4	4	6	17
25	Liczba dni opuszczonych	nieuprzedzionych	+	2	2	3	2	7	1	1	7	4	1	12
ogółem			1	1	1	1	1	1	1	1	1	1	1	1
26	Liczba spóźnień		+	+	+	+	+	+	+	+	+	+	+	+
27	Wynik ogólny		dobry				dobry							
28	Decyzja Rady Pedagogicznej w końcu roku szkolnego		promowana				promowana							
29	Data wydania świadectwa (i duplikata)													
30	Uwagi													

1	L. p.	Nazwisko i imię ucznia	38	Muryczyn Maria	39	Pitkut Anna	40	Poluxyn Tajanna						
2	Imię ojca i matki		Nikotaj - Klennia		Teodor Maria		+ Dymitr Ekla							
3	Data (dzień, miesiąc i rok) i miejsce (miejscowość i powiat) urodzenia		14. XII 1926 w Litynie p. Drohobycz		16. VII 1926 w Litynie p. Drohobycz		18. VII 1926 w Litynie p. Drohobycz							
4	Wyznanie		grec. katol.		grec. katol.		grec. katol.							
5	W którym roku zak. wstąpił do szkoły i do którego oddziału		1933/34 pierwszego		1933/34 pierwszego		1933/34 pierwszego							
6	Nazwa szkoły i oddział, do którego uczęszczał przed wstąpieniem do tej szkoły		pierwszego		pierwszego		pierwszego							
7	Który rok jest w danym oddziale		pierwszego		pierwszego		pierwszego							
8	Stopnie ustalane z końcem okresu		I	II	III	IV	I	II	III	IV				
9	ze sprawowania się		dob.	dob.	dob.	dob.	dob.	dob.	dob.	dob.				
10	z nauki religii		dob.	dob.			dob.	dob.						
11	z nauki języka polskiego													
12	z nauki języka ruskiego		dob.	dob.			dob.	dob.						
13	z nauki języka		+	+			+	+						
14	z nauki rachunków z geometrią (arytmetyki z geometrią)		dob.	dob.			dob.	dob.						
15	z nauki przyrody		+	+			+	+						
16	z nauki geografii (i nauki o Polsce współczesnej)		+	+			+	+						
17	z nauki historii		+	+			+	+						
18	z nauki rysunku		dob.	dob.			dob.	dob.						
19	z nauki robót ręcznych (zajęć praktycznych)		dob.	dob.			dob.	dob.						
20	z nauki śpiewu		dob.	dob.			dob.	dob.						
21	z ćwiczeń cielesnych		dob.	dob.			dob.	dob.						
22	z		+	+			+	+						
23	z		+	+			+	+						
24	Liczba dni opuszczonych	w okresie	I	II	III	IV	w pierwszym półroczu	w całym r. szk.	I	II	III	IV	w pierwszym półroczu	w całym r. szk.
ogółem			1	1	1	1	1	2	2	6	12	1	8	21
25	Liczba dni opuszczonych	nieuprzedzionych	+	+	+	+	+	+	+	+	+	+	+	+
ogółem			1	1	1	1	1	2	2	4	8	1	6	15
26	Liczba spóźnień		+	+	+	+	+	+	+	+	+	+	+	+
27	Wynik ogólny		dostateczny				bardzo dobry							
28	Decyzja Rady Pedagogicznej w końcu roku szkolnego		promowana				promowana							
29	Data wydania świadectwa (i duplikata)													
30	Uwagi						porozstawiona na rok drugi							

1	L. p.	Nazwisko i imię ucznia	41. Puszij Dymitr	42. Romanio Ionna						
2	Imię ojca i matki		Bożo Katarzyna	Onofrej Suwarszja						
3	Data (dzień, miesiąc i rok) i miejsce (miejsceowości i powiat) urodzenia		15. IV. 1926. w Litym p. Drohobycz	9. IV. 1926. w Litym p. Drohobycz						
4	Wyznanie		grek katol.	grek katol.						
5	W którym roku szk. wstąpił do szkoły i do którego oddziału		1933/34 pierwszego	1933/34 pierwszego						
6	Nazwa szkoły i oddział, do którego uczn. wstąpił przed wstąpieniem do tej szkoły		pierwszego	pierwszego						
7	Który rok jest w danym oddziale		pierwszym	pierwszym						
8	Stopnie ustalone z końcem okresu		I II III IV	I II III IV						
9	ze sprawowania się		dob. dob. db.	bardzo dobre	dob. dob. db.	bardzo dobre				
10	z nauki religii		dob. dob.		dob. dob.					
11	z nauki języka polskiego									
12	z nauki języka <i>rurkiego</i>		dob. dob.		dob. dob.					
13	z nauki języka		+	+						
14	z nauki rachunków z geometrią (arytmetyki z geometrią)		dob. dob.		dob. dob.					
15	z nauki przyrody		+	+						
16	z nauki geografii (i nauki o Polsce współczesnej)		+	+						
17	z nauki historii		+	+						
18	z nauki rysunku		dob. db.		dob. db.					
19	z nauki robót ręcznych (zajęć praktycznych)		dob. db.		dob. db.					
20	z nauki śpiewu		dob. dob.		dob. dob.					
21	z ćwiczeń cielesnych		dob. dob.		dob. dob.					
22			+	+						
23			+	+						
24	Liczba dni opuszczonych	w okresie	I II III IV	w pierwszym półr.	w całym r. szk.	I II III IV	w pierwszym półr.	w całym r. szk.		
ogółem		3 6 3 1	9 15	1 2 1 2	2 5					
25	Liczba spóźnień	nieusprawiedliwionych	1 1 3 1	1 4	1 2 1 1	2 3				
ogółem		1 1 1 1	1 1	1 1 1 1	1 1					
27	Wynik ogólny		dobry				bardzo dobry			
28	Decyzja Rady Pedagogicznej w końcu roku szkolnego		promowany				promowana			
29	Data wydania świadectwa (i duplikatu)									
30	Uwagi									

1	43. Romanio Michai	44. Jawozak Michai	45. Frewciew Jan							
2	Jan Maria	Dymitr Maria	Michai Ionna							
3	6. V. 1926. w Litym p. Drohobycz	13. X. 1925. w Litym p. Drohobycz	27. III. 1926. w Litym p. Drohobycz							
4	grek katol.	grek katol.	grek katol.							
5	1933/34 pierwszego	1932/33 pierwszego	1933/34 pierwszego							
6	?	?	?							
7	pierwszym	pierwszym drugim	pierwszym							
8	I II III IV	I II III IV	I II III IV							
9	dob. dob. db.	bardzo dobre	dob. db. db.	niepewnie	dob. db. db.	dobre				
10	dob. dob.		dob. dob.		dob. dob.					
11										
12	dob. dob.		dob. dob.		dob. dob.					
13	+	+			+	+				
14	dob. dob.		dob. dob.		dob. dob.					
15	+	+			+	+				
16	+	+			+	+				
17	+	+			+	+				
18	dob. dob.		dob. db.		dob. db.					
19	dob. dob.		dob. db.		dob. db.					
20	dob. dob.		dob. db.		dob. db.					
21	dob. dob.		dob. db.		dob. db.					
22	+	+			+	+				
23	+	+			+	+				
24	Liczba dni opuszczonych	w okresie	I II III IV	w pierwszym półr.	w całym r. szk.	I II III IV	w pierwszym półr.	w całym r. szk.		
ogółem		2 1 8 2	3 13	1 1 5 1	2 7	2 9 5 2	11 18			
25	Liczba spóźnień	nieusprawiedliwionych	1 1 2 1	1 4	1 1 5 1	2 7	2 9 5 2	11 18		
ogółem		1 1 1 1	1 1	1 1 1 1	1 1	1 1 1 1	1 1			
27	Wynik ogólny		bardzo dobry				dostateczny			
28	Decyzja Rady Pedagogicznej w końcu roku szkolnego		promowany				promowany			
29	Data wydania świadectwa (i duplikatu)						15. czerwca 1934.			
30	Uwagi									

ZESTAWIENIE

RUCHU UCZNIÓW I WYNIKÓW ROCZNEJ KLASYFIKACJI

Oddział	RUCH UCZNIÓW					WYNIKI KLASYFIKACJI UCZNIÓW							
	Stan w dniu 15. IX.	W ciągu okresu od dn. 15. IX. do dn. 15. VI.			Stan w dniu 15. VI. (wzgl. w dniu klasyfikacji)	Klasyfikowano z wynikiem ogólnym		Nieklasyfikowano	Ukończyło szkołę z wynikiem pozytywnym	Promowano do wyższego oddziału	Pozostawiono w tym samym oddziale		
		przybyło	wskutek śmierci	z innych przyczyn		co najmniej dostatecznym	niedostatecznym				jednorocznym	ogółem uczniów	dwuletnim lub trzyletnim
1	2	3	4	5	6	7	8	9	10	11	12	13	14
I.	46	-	-	-	46	40	2	4	4	40	6	-	-

Uwaga: rubr. 2 + rubr. 3 - rubr. 4 - rubr. 5 = rubr. 6; rubr. 7 + rubr. 8 + rubr. 9 = rubr. 6;
 rubr. 10 + rubr. 11 + rubr. 12 + rubr. 13 = rubr. 6; rubr. 10 + rubr. 11 + rubr. 14 = rubr. 7;
 rubr. 8 + rubr. 9 = rubr. 12 + rubr. 13 - rubr. 14.

Litynia, dnia 16. czerwca 1934. r.

Wychowawca (czyni) oddziału: *M. Kuninowa*
 (Podpis)

OCENY

sprawowania się i postępów w nauce
 uczniów oddziału *u. l. II.*
 w roku szkolnym 1933/34.

L. p.	Nazwisko i imię ucznia	Bodnar Dymitr				Burbel Tekla							
		I	II	III	IV	I	II	III	IV				
1	Imię ojca i matki	Nikolaj - Felagja				Eliasz - Felagja							
2	Data (dzień, miesiąc i rok) i miejsce (miejscowość i powiat) urodzenia	2. V 1925 w Lityni p. Drohobycz greck katol.				3. IV 1926 w Lityni p. Drohobycz greck katol.							
3	W którym roku uk. wstąpił do szkoły i do którego oddziału	1932/33 pierwszego				1932/33 pierwszego							
4	Nazwa szkoły i oddział, do którego ucznia uczęszczał przed wstąpieniem do tej szkoły	pierwszej				pierwszej							
5	Który rok jest w danym oddziale												
6	Stopnie ustalone z końcem okresu												
7	z sprawowania się	bdb bdb bdb dobry				bdb bdb bdb bardzo dobry							
8	z nauki religii	dst. dst. dst. dostateczny				db db db dostateczny							
9	z nauki języka polskiego	dst. dst. dst. dostateczny				db db db dostateczny							
10	z nauki języka <i>ruskiego</i>	dst. dst. dst. dostateczny				db db db dobry							
11	z nauki języka	2. 1. 1. 2				1. 1. 1. 1							
12	z nauki rachunków z geometrią (arytmetyki z geometrią)	ost. ost. ost. dobry				db db db dobry							
13	z nauki przyrody	1. 1. 1. 2				1. 1. 1. 1							
14	z nauki geografii (i nauki o Polsce współczesnej)	1. 1. 1. 2				1. 1. 1. 1							
15	z nauki historii	1. 1. 1. 2				1. 1. 1. 1							
16	z nauki rysunku	dst. dst. dst. dostateczny				bdb bdb bdb bardzo dobry							
17	z nauki robót ręcznych (sajec praktycznych)	dst. dst. db. dobry				bdb bdb bdb bardzo dobry							
18	z nauki śpiewu	dst. dst. dst. dostateczny				db db db bardzo dobry							
19	z ćwiczeń cielesnych	db. db. db. dobry				bdb bdb bdb bardzo dobry							
20	z	1. 1. 1. 1				1. 1. 1. 1							
21	z	1. 1. 1. 1				1. 1. 1. 1							
22	Liczba dni opuszczonych	w okresie				w pierwszym półroczu				w całym roku			
23	ogółem	2	19	5	2	21	28	1	6	4	1	6	10
24	nieusprawiedliwionych	1.	1.	1.	1.	1.	1.	1.	1.	1.	1.	1.	1.
25	Liczba spóźnień	1.	1.	1.	1.	1.	1.	1.	1.	1.	1.	1.	1.
26	Wynik ogólny	dostateczny				dobry							
27	Decyzja Rady Pedagogicznej w końcu roku szkolnego	promowany				promowana							
28	Data wydania świadectwa (i duplikata)												
29	Uwagi												

L. p.	Nazwisko i imię ucznia	Burdia Tekla				Khariv Katarzyna				Chimiak Bazyli			
		I	II	III	IV	I	II	III	IV	I	II	III	IV
1	Imię ojca i matki	Piotr - Marija				Bazyli - Anna				Aleksy - Felagja			
2	Data (dzień, miesiąc i rok) i miejsce (miejscowość i powiat) urodzenia	20. VIII 1925 w Lityni p. Drohobycz greck katol.				23. V 1925 w Lityni p. Drohobycz greck kat.				12. V 1925 w Lityni p. Drohobycz greck kat.			
3	W którym roku uk. wstąpił do szkoły i do którego oddziału	1932/33 pierwszego				1932/33 pierwszego				1932/33 pierwszego			
4	Nazwa szkoły i oddział, do którego ucznia uczęszczał przed wstąpieniem do tej szkoły	pierwszej				pierwszej				pierwszej			
5	Który rok jest w danym oddziale												
6	Stopnie ustalone z końcem okresu												
7	z sprawowania się	bdb bdb bdb bardzo dobry				db db db bardzo dobry				bdb bdb db. dobry			
8	z nauki religii	bdb bdb bdb bardzo dobry				dst. dst. dst. dostateczny				db db db dostateczny			
9	z nauki języka polskiego	db db db bardzo dobry				dst. dst. dst. dostateczny				dst. dst. dst. dostateczny			
10	z nauki języka <i>ruskiego</i>	bdb bdb bdb bardzo dobry				dst. dst. dst. dostateczny				dst. dst. dst. dostateczny			
11	z nauki języka	1. 1. 1. 1				1. 1. 1. 1				1. 1. 1. 1			
12	z nauki rachunków z geometrią (arytmetyki z geometrią)	bdb bdb bdb bardzo dobry				ost. ost. ost. dostateczny				ost. ost. ost. dostateczny			
13	z nauki przyrody	1. 1. 1. 1				1. 1. 1. 1				1. 1. 1. 1			
14	z nauki geografii (i nauki o Polsce współczesnej)	1. 1. 1. 1				1. 1. 1. 1				1. 1. 1. 1			
15	z nauki historii	1. 1. 1. 1				1. 1. 1. 1				1. 1. 1. 1			
16	z nauki rysunku	bdb bdb bdb bardzo dobry				db db db bardzo dobry				dst. dst. dst. dostateczny			
17	z nauki robót ręcznych (sajec praktycznych)	bdb bdb bdb bardzo dobry				db db db bardzo dobry				dst. dst. dst. dostateczny			
18	z nauki śpiewu	bdb bdb bdb bardzo dobry				db db db bardzo dobry				dst. dst. dst. dostateczny			
19	z ćwiczeń cielesnych	bdb bdb bdb bardzo dobry				db db db dobry				db db db. dobry			
20	z	1. 1. 1. 1				1. 1. 1. 1				1. 1. 1. 1			
21	z	1. 1. 1. 1				1. 1. 1. 1				1. 1. 1. 1			
22	Liczba dni opuszczonych	w okresie				w pierwszym półroczu				w całym roku			
23	ogółem	5	13	3	15	18	36	8	22	5	1	30	36
24	nieusprawiedliwionych	1.	1.	1.	10	6	6	1	1	3	1	2	6
25	Liczba spóźnień	1.	1.	1.	1.	1.	1.	1.	1.	1.	1.	1	1
26	Wynik ogólny	bardzo dobry				dostateczny				dostateczny			
27	Decyzja Rady Pedagogicznej w końcu roku szkolnego	promowana				promowana				promowany			
28	Data wydania świadectwa (i duplikata)												
29	Uwagi												

L. p.	Nazwisko i imię ucznia	6. Grypa Katarzyna				7. Gulino Michał								
		I	II	III	IV	I	II	III	IV					
1														
2	Imię ojca i matki	Jan Paraskewija				Omfryj Paraskewija								
3	Data (dzień, miesiąc i rok) i miejsce (miejscowość i powiat) urodzenia	17. III. 1924. w Lityni p. Troholycy				2. X. 1925. w Lityni p. Troholycy								
4	Wyznanie	greck. katol.				greck. katol.								
5	W którym roku szk. wstąpił do szkoły i do którego oddziału	1932/33 pierwszego				1932/33 pierwszego								
6	Nazwa szkoły i oddział, do którego uczęszczał przed wstąpieniem do tej szkoły	/				/								
7	Który rok jest w danym oddziale	pierwszy				pierwszy								
8	Stopnie ustalone z końcem okresu	I	II	III	IV	I	II	III	IV					
9	z sprawowania się	bdb.	bdb.	bdb.	bardzo dobry	bdb.	bdb.	bdb.	dobry					
10	z nauki religji	bdb.	bdb.	bdb.	bardzo dobry	bdb.	bdb.	bdb.	bardzo dobry					
11	z nauki języka polskiego	db.	db.	db.	dobry	bdb.	bdb.	bdb.	bardzo dobry					
12	z nauki języka ruskiego	db.	db.	bdb.	bardzo dobry	bdb.	bdb.	bdb.	bardzo dobry					
13	z nauki języka	/	/	/	/	/	/	/	/					
14	z nauki rachunków z geometrią (arytmetyki i geometrii)	db.	db.	db.	dobry	db.	db.	bdb.	bardzo dobry					
15	z nauki przyrody	/	/	/	/	/	/	/	/					
16	z nauki geografji i nauki o Polsce wspólczesnej	/	/	/	/	/	/	/	/					
17	z nauki historii	/	/	/	/	/	/	/	/					
18	z nauki rysunku	bdb.	bdb.	bdb.	bardzo dobry	bdb.	bdb.	bdb.	bardzo dobry					
19	z nauki robót ręcznych (zajęć praktycznych)	bdb.	bdb.	bdb.	bardzo dobry	bdb.	bdb.	bdb.	bardzo dobry					
20	z nauki śpiewu	db.	db.	db.	dobry	bdb.	bdb.	bdb.	bardzo dobry					
21	z ćwiczeń cielesnych	db.	db.	db.	dobry	bdb.	bdb.	bdb.	bardzo dobry					
22		/	/	/	/	/	/	/	/					
23		/	/	/	/	/	/	/	/					
24	Liczba dni opuszczonych	o okresie	I	II	III	IV	w pierwszym półr.	w całym r. szk.	I	II	III	IV	w pierwszym półr.	w całym r. szk.
		ogółem	1	27	4	/	28	32	/	1	/	/	1	1
25	Liczba opuszczeń	o okresie	I	II	III	IV	w pierwszym półr.	w całym r. szk.	I	II	III	IV	w pierwszym półr.	w całym r. szk.
		ogółem	1	17	4	/	17	21	/	1	/	/	1	1
26	Liczba opuszczeń	/	/	/	/	/	/	/	1	1	/	/	2	2
27	Wynik ogólny	bardzo dobry				bardzo dobry								
28	Decyzja Rady Pedagogicznej w końcu roku szkolnego	promowana				promowany								
29	Data wydania świadectwa (i duplikata)					15. VI. 1934.								
30	Uwagi													

L. p.	Nazwisko i imię ucznia	8. Hlatiw Nikołaj				9. Iwaneciw Irena				10. Jachiw Jan				
		I	II	III	IV	I	II	III	IV	I	II	III	IV	
1														
2	Imię ojca i matki	Nikołaj - Tekla				Michał - Katarzyna				Aleksy - Paraskewija				
3	Data (dzień, miesiąc i rok) i miejsce (miejscowość i powiat) urodzenia	4. X. 1925. w Lityni p. Troholycy				22. X. 1925. w Lityni p. Troholycy				15. X. 1925. w Lityni p. Troholycy				
4	Wyznanie	grec. kat.				grec. kat.				grec. katol.				
5	W którym roku szk. wstąpił do szkoły i do którego oddziału	1932/33				1.				1.				
6	Nazwa szkoły i oddział, do którego uczęszczał przed wstąpieniem do tej szkoły	/				/				/				
7	Który rok jest w danym oddziale	1.				pierwszy				pierwszy				
8	Stopnie ustalone z końcem okresu	I	II	III	IV	I	II	III	IV	I	II	III	IV	
9	z sprawowania się	db.	db.	db.	dobry	db.	db.	db.	dobry	bdb.	bdb.	bdb.	bardzo dobry	
10	z nauki religji	dst.	dst.	dst.	dostateczny	dst.	dst.	dst.	dostateczny	bdb.	bdb.	bdb.	dobry	
11	z nauki języka polskiego	dst.	dst.	dst.	dostateczny	dst.	dst.	dst.	dostateczny	db.	db.	db.	dobry	
12	z nauki języka ruskiego	dst.	dst.	dst.	dostateczny	dst.	dst.	dst.	dostateczny	bdb.	bdb.	bdb.	dobry	
13	z nauki języka	/	/	/	/	/	/	/	/	/	/	/	/	
14	z nauki rachunków z geometrią (arytmetyki i geometrii)	nał.	nał.	nał.	nieodstateczny	dst.	dst.	dst.	dostateczny	db.	db.	db.	dobry	
15	z nauki przyrody	/	/	/	/	/	/	/	/	/	/	/	/	
16	z nauki geografji i nauki o Polsce wspólczesnej	/	/	/	/	/	/	/	/	/	/	/	/	
17	z nauki historii	/	/	/	/	/	/	/	/	/	/	/	/	
18	z nauki rysunku	dst.	dst.	dst.	dostateczny	db.	db.	db.	dostateczny	db.	db.	db.	dobry	
19	z nauki robót ręcznych (zajęć praktycznych)	dst.	dst.	dst.	dostateczny	db.	db.	db.	dostateczny	bdb.	bdb.	bdb.	dobry	
20	z nauki śpiewu	dst.	dst.	dst.	dostateczny	db.	db.	db.	dostateczny	db.	db.	db.	dobry	
21	z ćwiczeń cielesnych	dst.	dst.	dst.	dostateczny	dst.	dst.	dst.	dostateczny	db.	db.	db.	dobry	
22		/	/	/	/	/	/	/	/	/	/	/	/	
23		/	/	/	/	/	/	/	/	/	/	/	/	
24	Liczba dni opuszczonych	o okresie	I	II	III	IV	w pierwszym półr.	w całym r. szk.	I	II	III	IV	w pierwszym półr.	w całym r. szk.
		ogółem	1	5	1	1	7	7	1	3	3	/	4	7
25	Liczba opuszczeń	o okresie	I	II	III	IV	w pierwszym półr.	w całym r. szk.	I	II	III	IV	w pierwszym półr.	w całym r. szk.
		ogółem	1	2	1	1	4	4	1	3	3	/	4	7
26	Liczba opuszczeń	/	1	/	/	1	1	/	/	/	/	/	1	
27	Wynik ogólny	dostateczny				dostateczny				dobry				
28	Decyzja Rady Pedagogicznej w końcu roku szkolnego	promowany				promowana				promowany				
29	Data wydania świadectwa (i duplikata)					16. czerwca 1934.				15. czerwca 1934.				
30	Uwagi													

1	L. p.	Nazwisko i imię ucznia	11. Jackiw Michał	12. Jakymiw Tekla
2	Imię ojca i matki		Jan - Anna	Onufry - Marija
3	Data (dzień, miesiąc i rok) i miejsce (miejscowość i powiat) urodzenia		16. II 1925. w Lityni p. Broholycze greck. kat.	22. IX 1924. w Lityni p. Broholycze greck. katol.
4	Wyznanie		1932/33 pierwszego	1931/32 pierwszego
5	W którym roku szk. wstąpił do szkoły i do którego oddziału		1932/33 pierwszego	1931/32 pierwszego
6	Nazwa szkoły i oddział, do którego uczni uczestniczył przed wstąpieniem do tej szkoły		1932/33 pierwszego	1931/32 pierwszego
7	Który rok jest w danym oddziale		1932/33 pierwszego	1931/32 pierwszego
8	Stopnie ustalane z końcem okresu		I II III IV	I II III IV
9	ze sprawowania się		bdb bdb db dobre	db db db dobre
10	z nauki religii		bdb bdb bdb bardzo dobry	dst. dst. dst. dostateczny
11	z nauki języka polskiego		db db db dobry	dst. dst. dst. dostateczny
12	z nauki języka ruskiego		bdb bdb bdb dobry	dst. dst. dst. dostateczny
13	z nauki języka		+	+
14	z nauki rachunków z geometrią (arytmetyki z geometrią)		bdb bdb bdb bardzo dobry	dst. dst. dst. dostateczny
15	z nauki przyrody		+	+
16	z nauki geografii (i nauki o Polsce współczesnej)		+	+
17	z nauki historii		+	+
18	z nauki rysunku		bdb bdb bdb bardzo dobry	dst. dst. dst. dostateczny
19	z nauki robót ręcznych (zajęć praktycznych)		bdb bdb bdb bardzo dobry	dst. dst. dst. dostateczny
20	z nauki śpiewu		bdb bdb bdb dobry	dst. dst. dst. dostateczny
21	z ćwiczeń cielesnych		bdb bdb bdb bardzo dobry	dst. dst. dst. dostateczny
22			+	+
23			+	+
24	Liczba dni opuszczonych	w okresie	I II III IV w pierwszym półroczu w całym r. szk.	I II III IV w pierwszym półroczu w całym r. szk.
25		ogółem	4 2 4 4 6 6	7 8 13 4 15 28
25	Liczba spóźnień	nieusprawiedliwionych	+	+
26		ogółem	1 1 1 1 1 2	1 1 1 1 1 1
27	Wynik ogólny		bardzo dobry	dostateczny
28	Decyzja Rady Pedagogicznej w końcu roku szkolnego		promowany	promowana
29	Data wydania świadectwa (i duplikatu)			
30	Uwagi			

1	L. p.	Nazwisko i imię ucznia	13. Józefiwi Olga	14. Kopacz Paraskewja	15. Katiw Nikołaj
2	Imię ojca i matki		Jan - Kaska	Dymitr - Kaska	Jan - Kaska
3	Data (dzień, miesiąc i rok) i miejsce (miejscowość i powiat) urodzenia		20. X 1925 w Lityni p. Broholycze greck. katol.	6. 7. 1925. w Lityni p. Broholycze greck. katol.	13. XI 1925. w Lityni p. Broholycze greck. kat.
4	Wyznanie		1932/33 pierwszego	1932/33 pierwszego	1932/33 pierwszego
5	W którym roku szk. wstąpił do szkoły i do którego oddziału		1932/33 pierwszego	1932/33 pierwszego	1932/33 pierwszego
6	Nazwa szkoły i oddział, do którego uczni uczestniczył przed wstąpieniem do tej szkoły		1932/33 pierwszego	1932/33 pierwszego	1932/33 pierwszego
7	Który rok jest w danym oddziale		1932/33 pierwszego	1932/33 pierwszego	1932/33 pierwszego
8	Stopnie ustalane z końcem okresu		I II III IV	I II III IV	I II III IV
9	ze sprawowania się		bdb bdb bdb bardzo dobry	bdb bdb bdb bardzo dobry	bdb bdb bdb bardzo dobry
10	z nauki religii		bdb bdb bdb bardzo dobry	db db db dobry	bdb bdb bdb bardzo dobry
11	z nauki języka polskiego		db db db dobry	db db db dobry	db bdb bdb dobry
12	z nauki języka ruskiego		db db bdb bardzo dobry	db bdb bdb dobry	db bdb bdb bardzo dobry
13	z nauki języka		+	+	+
14	z nauki rachunków z geometrią (arytmetyki z geometrią)		dst. dst. dst. dostateczny	dst. dst. dst. dobry	bdb bdb bdb bardzo dobry
15	z nauki przyrody		+	+	+
16	z nauki geografii (i nauki o Polsce współczesnej)		+	+	+
17	z nauki historii		+	+	+
18	z nauki rysunku		db db db dobry	db bdb bdb bardzo dobry	bdb bdb bdb bardzo dobry
19	z nauki robót ręcznych (zajęć praktycznych)		db db db bardzo dobry	db bdb bdb bardzo dobry	bdb bdb bdb bardzo dobry
20	z nauki śpiewu		dst. dst. dst. dobry	db db db dobry	bdb db db bardzo dobry
21	z ćwiczeń cielesnych		db db db dobry	db db db dobry	bdb bdb bdb bardzo dobry
22			+	+	+
23			+	+	+
24	Liczba dni opuszczonych	w okresie	I II III IV w pierwszym półroczu w całym r. szk.	I II III IV w pierwszym półroczu w całym r. szk.	I II III IV w pierwszym półroczu w całym r. szk.
25		ogółem	18 12 4 4 30 34	16 8 6 4 29 30	1 10 3 4 10 13
25	Liczba spóźnień	nieusprawiedliwionych	+	+	+
26		ogółem	1 1 4 4 2 6	1 1 1 1 1 1	1 1 1 1 1 1
27	Wynik ogólny		dobry	dobry	bardzo dobry
28	Decyzja Rady Pedagogicznej w końcu roku szkolnego		promowana	promowana	promowany
29	Data wydania świadectwa (i duplikatu)				15. czerwca 1934.
30	Uwagi				

L. p.	Nazwisko i imię ucznia	16. Kotiw Aleksy				17. Kurilo Tekla			
		I	II	III	IV	I	II	III	IV
1		Jan - Janina				Mikolaj - skanja			
2	Imię ojca i matki	9. VI. 1924. w Litynie				8. V. 1924. w Litynie			
3	Data (dzień, miesiąc i rok)	p. Brokobyż				p. Brokobyż			
4	i miejsce (miejscowość i powiat) urodzenia	grec. katol.				grec. katol.			
5	Wyznanie	1931/32 pierwszego				1931/32 pierwszego			
6	W którym roku szk. wstąpił do szkoły i do którego oddziału	pierwszego				pierwszego			
7	Nazwa szkoły i oddział, do którego uczeń uczęszczał przed wstąpieniem do tej szkoły	pierwszego				pierwszego			
8	Który rok jest w danym oddziale	I				I			
9	Stopnie ustalane z końcem okresu	db	db	db	dobry	db	db	db	dosłateczny
10	z sprawowania się	dob	dob	dob	dobry	dob	dob	dob	dosłateczny
11	z nauki religii	dob	dob	dob	dobry	dob	dob	dob	dosłateczny
12	z nauki języka polskiego	dob	dob	dob	dobry	dob	dob	dob	dosłateczny
13	z nauki języka ruskiego	dob	dob	dob	dobry	dob	dob	dob	dosłateczny
14	z nauki języka	dob	dob	dob	dobry	dob	dob	dob	dosłateczny
15	z nauki języka	dob	dob	dob	dobry	dob	dob	dob	dosłateczny
16	z nauki rachunków z geometrią (arytmetyki z geometrią)	dob	dob	dob	dobry	dob	dob	dob	dosłateczny
17	z nauki przyrody	dob	dob	dob	dobry	dob	dob	dob	dosłateczny
18	z nauki geografii (i nauki o Polsce współczesnej)	dob	dob	dob	dobry	dob	dob	dob	dosłateczny
19	z nauki historii	dob	dob	dob	dobry	dob	dob	dob	dosłateczny
20	z nauki rysunku	dob	dob	dob	dobry	dob	dob	dob	dosłateczny
21	z nauki robót ręcznych (zajęć praktycznych)	dob	dob	dob	dobry	dob	dob	dob	dosłateczny
22	z nauki śpiewu	dob	dob	dob	dobry	dob	dob	dob	dosłateczny
23	z ćwiczeń cielesnych	dob	dob	dob	dobry	dob	dob	dob	dosłateczny
24	Liczba dni spuszczonych	6	6	7	12	7	7	7	12
25	Liczba dni spuszczonych	7	7	7	12	7	7	7	12
26	Liczba dni spuszczonych	7	7	7	12	7	7	7	12
27	Wynik ogólny	dobry				dosłateczny			
28	Decyzja Rady Pedagogicznej w końcu roku szkolnego	promowany				promowana			
29	Data wydania świadectwa (i duplikatu)	15. czerwca 1934.							
30	Uwagi								

L. p.	Nazwisko i imię ucznia	18. Kowal Katarzyna				19. Kowal Michał				20. Lepka Felagja			
		I	II	III	IV	I	II	III	IV	I	II	III	IV
1		Teodor - Katarzyna				Onufrej - Tararkewicz				Michał - Tekla			
2	Imię ojca i matki	7. XII. 1925. w Litynie				17. XI. 1925. w Litynie				28. II. 1925. w Litynie			
3	Data (dzień, miesiąc i rok)	p. Brokobyż				p. Brokobyż				p. Brokobyż			
4	i miejsce (miejscowość i powiat) urodzenia	grec. katol.				grec. katol.				grec. katol.			
5	Wyznanie	1932/33 pierwszego				1932/33 pierwszego				1932/33 pierwszego			
6	W którym roku szk. wstąpił do szkoły i do którego oddziału	pierwszego				pierwszego				pierwszego			
7	Nazwa szkoły i oddział, do którego uczeń uczęszczał przed wstąpieniem do tej szkoły	pierwszego				pierwszego				pierwszego			
8	Który rok jest w danym oddziale	I				I				I			
9	Stopnie ustalane z końcem okresu	dob	dob	dob	dobry	dob	dob	dob	dosłateczny	dob	dob	dob	dobry
10	z sprawowania się	dob	dob	dob	dobry	dob	dob	dob	dosłateczny	dob	dob	dob	dobry
11	z nauki religii	dob	dob	dob	dobry	dob	dob	dob	dosłateczny	dob	dob	dob	dobry
12	z nauki języka polskiego	dob	dob	dob	dobry	dob	dob	dob	dosłateczny	dob	dob	dob	dobry
13	z nauki języka ruskiego	dob	dob	dob	dobry	dob	dob	dob	dosłateczny	dob	dob	dob	dobry
14	z nauki języka	dob	dob	dob	dobry	dob	dob	dob	dosłateczny	dob	dob	dob	dobry
15	z nauki języka	dob	dob	dob	dobry	dob	dob	dob	dosłateczny	dob	dob	dob	dobry
16	z nauki rachunków z geometrią (arytmetyki z geometrią)	dob	dob	dob	dobry	dob	dob	dob	dosłateczny	dob	dob	dob	dobry
17	z nauki przyrody	dob	dob	dob	dobry	dob	dob	dob	dosłateczny	dob	dob	dob	dobry
18	z nauki geografii (i nauki o Polsce współczesnej)	dob	dob	dob	dobry	dob	dob	dob	dosłateczny	dob	dob	dob	dobry
19	z nauki historii	dob	dob	dob	dobry	dob	dob	dob	dosłateczny	dob	dob	dob	dobry
20	z nauki rysunku	dob	dob	dob	dobry	dob	dob	dob	dosłateczny	dob	dob	dob	dobry
21	z nauki robót ręcznych (zajęć praktycznych)	dob	dob	dob	dobry	dob	dob	dob	dosłateczny	dob	dob	dob	dobry
22	z nauki śpiewu	dob	dob	dob	dobry	dob	dob	dob	dosłateczny	dob	dob	dob	dobry
23	z ćwiczeń cielesnych	dob	dob	dob	dobry	dob	dob	dob	dosłateczny	dob	dob	dob	dobry
24	Liczba dni spuszczonych	4	4	4	12	4	4	4	12	4	4	4	12
25	Liczba dni spuszczonych	4	4	4	12	4	4	4	12	4	4	4	12
26	Liczba dni spuszczonych	4	4	4	12	4	4	4	12	4	4	4	12
27	Wynik ogólny	dobry				dosłateczny				dobry			
28	Decyzja Rady Pedagogicznej w końcu roku szkolnego	promowany				promowany				promowana			
29	Data wydania świadectwa (i duplikatu)												
30	Uwagi												

1	L. p.	Nazwisko i imię ucznia	21. Lesiw				22. Lauriw							
			I	II	III	IV	I	II	III	IV				
2		Nikolaj - Anna	Tekla				Anna							
3		Imię ojca i matki	Nikolaj - Anna				Michał - Tekla							
4		Data (dzień, miesiąc i rok)	2.V.1925. w Lityni				18.IV.1926. w Lityni							
5		i miejsce (miejscowość i powiat) urodzenia	p. Drohobycz grec. katol.				p. Drohobycz grec. katol.							
6		Wznanie	1933/32 pierwszego				1932/33 pierwszego							
7		W którym roku szk. wstąpił do szkoły i do którego oddziału	pierwszego				pierwszego							
8		Nazwa szkoły i oddział, do którego ucznia uczęszczał przed wstąpieniem do tej szkoły	pierwszego				pierwszego							
9		Który rok jest w danym oddziale	I II III IV				I II III IV							
10		Stopnie ustalone z końcem okresu	db db dbb bardzo dobry				bdb bdb bdb bardzo dobry							
11		z sprawowania się	db db dbb bardzo dobry				bdb bdb bdb bardzo dobry							
12		z nauki religii	db db dbb bardzo dobry				db db dbb dobry							
13		z nauki języka polskiego	db db dbb dobry				db db dbb dobry							
14		z nauki języka ruskiego	db db dbb bardzo dobry				bdb bdb dbb dobry							
15		z nauki języka ukraińskiego	+ + + +				+ + + +							
16		z nauki rachunków z geometrią (arytmetyka z geometrią)	db db dbb dobry				db db dbb dobry							
17		z nauki przyrody	+ + + +				+ + + +							
18		z nauki geografji (i nauki o Polsce współczesnej)	+ + + +				+ + + +							
19		z nauki historii	+ + + +				+ + + +							
20		z nauki rytmiku	bdb bdb bdb bardzo dobry				bdb bdb bdb bardzo dobry							
21		z nauki robót ręcznych (zajęć praktycznych)	bdb bdb bdb bardzo dobry				bdb bdb bdb bardzo dobry							
22		z nauki śpiewu	db db dbb bardzo dobry				db db bdb dobry							
23		z ćwiczeń ciałesnych	db db dbb bardzo dobry				bdb bdb bdb dobry							
24		z	+ + + +				+ + + +							
25		z	+ + + +				+ + + +							
26		Liczba dni opuszczonych	w okresie ogółem				w pierwszym półroczu z. szk.				w całym z. szk.			
27		Liczba dni opuszczonych	1 1 3 1 1 4				1 1 1 1 2 2				1 1 1 1 2 2			
28		Liczba dni opuszczonych	1 1 1 1 1 1				1 1 1 1 2 2				1 1 1 1 2 2			
29		Liczba dni opóźnienia	+ + + +				+ + + +				+ + + +			
30		Wynik ogólny	bardzo dobry				dobry				bardzo dobry			
31		Decyzja Rady Pedagogicznej w końcu roku szkolnego	promowana				promowana				promowana			
32		Data wydania świadectwa (i duplikatu)	15. czerwca 1934.				15. czerwca 1934.				15. czerwca 1934.			
33		Uwagi												

1	L. p.	Nazwisko i imię ucznia	23. Lauriw				24. Mackiw				25. Maxur			
			I	II	III	IV	I	II	III	IV	I	II	III	IV
2		Jar - Ksenia	Tekla				Tekla				Piotr			
3		Imię ojca i matki	Jar - Ksenia				Jar - Katarzyna				Gregorz - Kaska			
4		Data (dzień, miesiąc i rok)	12.XI.1925. w Lityni				6.V.1926. w Lityni				6.XI.1924. w Lityni			
5		i miejsce (miejscowość i powiat) urodzenia	p. Drohobycz grec. katol.				p. Drohobycz grec. katol.				p. Drohobycz grec. katol.			
6		Wznanie	1932/33 pierwszego				1932/33 pierwszego				1931/32 pierwszego			
7		W którym roku szk. wstąpił do szkoły i do którego oddziału	pierwszego				pierwszego				pierwszego			
8		Nazwa szkoły i oddział, do którego ucznia uczęszczał przed wstąpieniem do tej szkoły	pierwszego				pierwszego				pierwszego			
9		Który rok jest w danym oddziale	I II III IV				I II III IV				I II III IV			
10		Stopnie ustalone z końcem okresu	bdb bdb bdb bardzo dobry				bdb bdb bdb bardzo dobry				db db dbb dobry			
11		z sprawowania się	bdb bdb bdb bardzo dobry				bdb bdb bdb bardzo dobry				db db dbb dobry			
12		z nauki religii	bdb bdb bdb bardzo dobry				db db dbb bardzo dobry				db db dbb dostateczny			
13		z nauki języka polskiego	bdb bdb bdb bardzo dobry				db db dbb dobry				db db dbb dostateczny			
14		z nauki języka ruskiego	bdb bdb bdb bardzo dobry				db db dbb bardzo dobry				db db dbb dostateczny			
15		z nauki języka ukraińskiego	+ + + +				+ + + +				+ + + +			
16		z nauki rachunków z geometrią (arytmetyka z geometrią)	db db dbb bardzo dobry				db db dbb bardzo dobry				db db dbb dostateczny			
17		z nauki przyrody	+ + + +				+ + + +				+ + + +			
18		z nauki geografji (i nauki o Polsce współczesnej)	+ + + +				+ + + +				+ + + +			
19		z nauki historii	+ + + +				+ + + +				+ + + +			
20		z nauki rytmiku	bdb bdb bdb bardzo dobry				bdb bdb bdb bardzo dobry				db db dbb dostateczny			
21		z nauki robót ręcznych (zajęć praktycznych)	bdb bdb bdb bardzo dobry				bdb bdb bdb bardzo dobry				db db dbb dostateczny			
22		z nauki śpiewu	bdb bdb bdb bardzo dobry				bdb bdb bdb bardzo dobry				db db dbb dostateczny			
23		z ćwiczeń ciałesnych	+ + + +				+ + + +				+ + + +			
24		z	+ + + +				+ + + +				+ + + +			
25		z	+ + + +				+ + + +				+ + + +			
26		Liczba dni opuszczonych	w okresie ogółem				w pierwszym półroczu z. szk.				w całym z. szk.			
27		Liczba dni opuszczonych	9 7 2 1 11 18				7 10 6 1 10 16				7 7 9 1 14 23			
28		Liczba dni opuszczonych	2 1 2 1 3 5				1 1 1 1 1 1				7 3 9 1 10 19			
29		Liczba dni opóźnienia	+ + + +				+ + + +				+ + + +			
30		Wynik ogólny	bardzo dobry				bardzo dobry				dostateczny			
31		Decyzja Rady Pedagogicznej w końcu roku szkolnego	promowana				promowana				promowany			
32		Data wydania świadectwa (i duplikatu)	15. czerwca 1934.				15. czerwca 1934.				15. czerwca 1934.			
33		Uwagi												

1	L. p. Nazwisko i imię ucznia	26. Alcezyra Anna				27. Poluxyn Rozta					
		I	II	III	IV	I	II	III	IV		
2	Imię ojca i matki	Dymitr - Olga				Michai - Kaska					
3	Data (dzień, miesiąc i rok) i miejsce (miejsceowości i powiat) urodzenia	26. XII 1925. w Litynie p. Drohobycz grec. katol.				23. IV. 1923. w Litynie p. Drohobycz grec. katol.					
4	Wyznanie	grec. katol.				grec. katol.					
5	W którym roku szk. wstąpił do szkoły i do którego oddziału	1932/33 pierwszego				1930/31 pierwszego					
6	Nazwa szkoły i oddział, do którego ucznia uczestniczył przed wstąpieniem do tej szkoły	pierwszego				pierwszego					
7	Który rok jest w danym oddziale	pierwszego				pierwszego					
8	Stopnie ustalone z końcem okresu										
9	ze sprawowania się	bdb. bdb. bdb. bardzo dobry				db. db. dobre					
10	z nauki religii	bdb. bdb. bdb. bardzo dobry				dst. dst. dostateczny					
11	z nauki języka polskiego	db. db. db. dobry				nast. nast. dostateczny					
12	z nauki języka ruekiego	db. db. bdb. dobry				nast. nast. dostateczny					
13	z nauki języka					
14	z nauki, rachunków z geometrią (arytme- tyki z geometrią)	db. db. db. dobry				nast. nast. niedostateczny					
15	z nauki przyrody					
16	z nauki geografii (i nauki o Polsce współ- czesnej)					
17	z nauki historii					
18	z nauki rysunku	bdb. bdb. bdb. bardzo dobry				dst. dst. dostateczny					
19	z nauki robót ręcznych (zajęć praktycz- nych)	bdb. bdb. bdb. bardzo dobry				dst. dst. dostateczny					
20	z nauki śpiewu	bdb. db. bdb. bardzo dobry				dst. dst. dostateczny					
21	z ćwiczeń cielesnych	db. db. db. bardzo dobry				dst. dst. dostateczny					
22						
23						
24	Liczba dni opuszczonych	w okresie		w pier- wszym pół- rocz.		w całym r. szk.					
25		ogółem		w pier- wszym pół- rocz.		w całym r. szk.					
26	Liczba spóźnień					
27	Wynik ogólny	bardzo dobry				dostateczny					
28	Decyzja Rady Pedagogicznej w końcu roku szkolnego	promowana				promowany					
29	Data wydania świadectwa (i duplikatu)	15. czerwca 1934.									
30	Uwagi										

1	L. p. Nazwisko i imię ucznia	28. Tytyriw Paraskewja				29. Tytyriw Felagja				30. Fuzij Paraskewja			
		I	II	III	IV	I	II	III	IV	I	II	III	IV
2	Imię ojca i matki	Hofan - Kanna				Daniel - Kaska				Ignacy - Kaska			
3	Data (dzień, miesiąc i rok) i miejsce (miejsceowości i powiat) urodzenia	17. VII. 1925. w Litynie p. Drohobycz grec. katol.				23. I. 1922. w Litynie p. Drohobycz grec. katol.				29. X. 1925. w Litynie p. Drohobycz grec. katol.			
4	Wyznanie	grec. katol.				grec. katol.				grec. katol.			
5	W którym roku szk. wstąpił do szkoły i do którego oddziału	1932/33 pierwszego				1929/30 pierwszego				1932/33 pierwszego			
6	Nazwa szkoły i oddział, do którego ucznia uczestniczył przed wstąpieniem do tej szkoły	pierwszego				pierwszego				pierwszego			
7	Który rok jest w danym oddziale	pierwszego				trzeci				pierwszego			
8	Stopnie ustalone z końcem okresu												
9	ze sprawowania się	odp. db. db. dobre				odb. odb. dobre				db. db. db. dobre			
10	z nauki religii	dst. dst. dst. dostateczny				dst. dst. dst. dostateczny				dst. dst. dst. dostateczny			
11	z nauki języka polskiego	dst. dst. dst. dostateczny				dst. dst. dst. dostateczny				dst. dst. dst. dostateczny			
12	z nauki języka ruekiego	dst. dst. dst. dostateczny				dst. dst. dst. dostateczny				dst. dst. dst. dostateczny			
13	z nauki języka			
14	z nauki, rachunków z geometrią (arytme- tyki z geometrią)	nast. nast. nast. niedostateczny				nast. nast. nast. niedostateczny				dst. dst. dst. dostateczny			
15	z nauki przyrody			
16	z nauki geografii (i nauki o Polsce współ- czesnej)			
17	z nauki historii			
18	z nauki rysunku	dst. odb. dst. dostateczny				dst. odb. dst. dostateczny				dst. dst. dst. dobry			
19	z nauki robót ręcznych (zajęć praktycz- nych)	dst. dst. dst. dostateczny				dst. dst. dst. dostateczny				dst. dst. dst. dobry			
20	z nauki śpiewu	dst. dst. dst. dostateczny				dst. dst. dst. dostateczny				dst. dst. dst. dobry			
21	z ćwiczeń cielesnych	dst. dst. dst. dostateczny				dst. dst. dst. dostateczny				dst. dst. dst. dostateczny			
22				
23				
24	Liczba dni opuszczonych	w okresie		w pier- wszym pół- rocz.		w całym r. szk.							
25		ogółem		w pier- wszym pół- rocz.		w całym r. szk.							
26	Liczba spóźnień			
27	Wynik ogólny	dostateczny				?				dostateczny			
28	Decyzja Rady Pedagogicznej w końcu roku szkolnego	promowana				promowana				promowana na rok drugi			
29	Data wydania świadectwa (i duplikatu)												
30	Uwagi												

L. p.	Nazwisko i imię ucznia	31. Romik Nikotaj				32. Sawczak Tiotn													
		I	II	III	IV	I	II	III	IV	I	II	III	IV	I	II	III	IV		
1		Teodor Kaszka				Teodor Katarzyna													
2	Imię ojca i matki	22.V.1924. w Litynie				31.X.1925. w Litynie													
3	Data (dzień, miesiąc i rok)	p. Drohobycz grec. katol.				p. Drohobycz grec. katol.													
4	I miejsce (miejscowość i powiat) urodzenia	1932/33 pierwszego				1932/33 pierwszego													
5	W którym roku szk. wstąpił do szkoły i do którego oddziału	pierwszego				pierwszego													
6	Nazwa szkoły i oddział, do którego uczen wstąpił przed wstąpieniem do tej szkoły	pierwszego				pierwszego													
7	Który rok jest w danym oddziale																		
8	Stopnie ustalone z końcem okresu																		
9	ze sprawowania się	dob. db. db. bardzo dobre				db. db. db. dobre													
10	z nauki religii	dob. db. db. dobry				dob. db. db. dostateczny													
11	z nauki języka polskiego	dob. db. db. dobry				dob. db. db. dostateczny													
12	z nauki języka <i>ruckiego</i>	dob. db. db. dobry				dob. db. db. dostateczny													
13	z nauki języka	+ + +				+ + +													
14	z nauki rachunków z geometrią (arytmetyka z geometrią)	dob. db. db. dostateczny				dob. db. db. dostateczny													
15	z nauki przyrody	+ + +				+ + +													
16	z nauki geografii (i nauki o Polsce współczesnej)	+ + +				+ + +													
17	z nauki historii	+ + +				+ + +													
18	z nauki rysunku	dob. db. db. dobry				dob. db. db. dostateczny													
19	z nauki robót ręcznych (zajęć praktycznych)	dob. db. db. dobry				dob. db. db. dostateczny													
20	z nauki śpiewu	dob. db. db. dobry				dob. db. db. dostateczny													
21	z ćwiczeń fizycznych	dob. db. db. dobry				dob. db. db. dostateczny													
22		+ + +				+ + +													
23		+ + +				+ + +													
24	Liczba dni opuszczonych	w okresie		I	II	III	IV	w pierwszym półroczu	w całym r. szk.	I	II	III	IV	w pierwszym półroczu	w całym r. szk.				
		ogółem		2	2	4	1	4	9	8	19	19	25	27	71				
25	Liczba dni nieusprawiedliwionych	w okresie		I	II	III	IV	w pierwszym półroczu	w całym r. szk.	I	II	III	IV	w pierwszym półroczu	w całym r. szk.				
		ogółem		1	2	4	+	3	7	8	19	19	25	27	71				
26	Liczba spóźnień	w okresie		I	II	III	IV	w pierwszym półroczu	w całym r. szk.	I	II	III	IV	w pierwszym półroczu	w całym r. szk.				
		ogółem		1	1	+	+	2	2	+	+	+	+	+	+				
27	Wynik ogólny	dobry				dostateczny													
28	Decyzja Rady Pedagogicznej w końcu roku szkolnego	promowany				promowany													
29	Data wydania świadectwa (i duplikata)																		
30	Uwagi	Dostał książkę arcyprzeznaczoną dla oddziału drugiego rakanicrno w dniu 15. czerwca 1934 r. Helena Romik Nikotaj M. S. Sawczak																	

W. M. Niem. szkoły.

ZESTAWIENIE
RUCHU UCZNIÓW I WYNIKÓW ROCZNEJ KLASYFIKACJI

Oddział	RUCH UCZNIÓW					WYNIKI KLASYFIKACJI UCZNIÓW									
	Stan w dniu 15. IX.	W ciągu okresu od dn. 15. IX. do dn. 15. VI.		Stan w dniu 15. VI. (wzgl. w dniu klasyfikacji)	Klasyfikowano z wynikiem ogólnym	Niekla-syfiko-wano	Ukończyło szkołę z wynikiem po-myślnym	Promowano do wyż-szego oddziału	Pozostawiono w tym samym oddziale						
		przy było	ubyło						co naj-mniej dosta-tecznym	niedo statecz-ny	jednorocznym	dwuletnim lub trzyletnim			
			waku-tek śmie-rsi									z in-nych przy-czyn	ogółem uczniów	w tym uc-zniów z wyai-rami ogó-lnymi do klasyfikacji	
1	2	3	4	5	6	7	8	9	10	11	12	13	14		
II.	32	-	-	-	32	31	-	1	-	31.	1.	-	-		

Uwaga: rubr. 2 + rubr. 3 - rubr. 4 - rubr. 5 = rubr. 6; rubr. 7 + rubr. 8 + rubr. 9 = rubr. 6;
 rubr. 10 + rubr. 11 + rubr. 12 + rubr. 13 = rubr. 6; rubr. 10 + rubr. 11 + rubr. 14 = rubr. 7;
 rubr. 8 + rubr. 9 = rubr. 12 + rubr. 13 - rubr. 14.

Litwinia, dnia 16. czerwca 1937. r

Wychowawca (czyni) oddziału: *M. Dumina*
(Podpis)

OCENY

sprawowania się i postępów w nauce
 uczniów oddział III.
 w roku szkolnym 1933/34

Lp	Nazwisko i imię ucznia	1. Biła Jekla				2. Bugera Mikołaj								
		I	II	III	IV	I	II	III	IV					
2	Imię ojca i matki	Dymitr - Marija				Jan - Paraskewja								
3	Data (dzień, miesiąc i rok) i miejsce (miejscowość i powiat) urodzenia	28. maja 1925 Litynia - Drohobycz gr. kat.				20. grudnia 1924. Litynia - Drohobycz gr. kat.								
4	Wznanie	1931/32. I.				1931/32. I.								
5	W którym roku szk. wstąpił do szkoły i do którego oddziału	pierwszy				pierwszy								
6	Nazwa szkoły i oddział, do którego uczeń uczestniczył przed wstąpieniem do tej szkoły													
7	Który rok jest w danym oddziale													
8	Stopnie ustalone z końcem okresu	I	II	III	IV	I	II	III	IV					
9	ze sprawowania się	db	db	db	dobry	db	db	db	dobry					
10	z nauki religii	dst	dst	dst	dostateczny	dst	dst	dst	dostateczny					
11	z nauki języka polskiego	dst	dst	dst	dostateczny	dst	dst	dst	dostateczny					
12	z nauki języka <i>russkiego</i>	dst	dst	dst	dostateczny	db	db	db	dobry					
13	z nauki języka	-	-	-	-	-	-	-	-					
14	z nauki rachunków z geometrią (arytme- tyki z geometrią)	dst	dst	dst	dostateczny	db	db	db	dobry					
15	z nauki przyrody	dst	dst	dst	dostateczny	dst	dst	dst	dostateczny					
16	z nauki geografii (i nauki o Polsce współ- czesnej)	dst	dst	dst	dostateczny	dst	dst	dst	dostateczny					
17	z nauki historii	dst	dst	dst	dostateczny	db	db	db	dobry					
18	z nauki rysunku	dst	dst	dst	dostateczny	db	db	db	dobry					
19	z nauki robót ręcznych (zajęć praktycz- nych)	db	db	db	dobry	db	db	db	dobry					
20	z nauki śpiewu	dst	dst	dst	dostateczny	dst	dst	dst	dostateczny					
21	z ćwiczeń cielesnych	db	db	db	dobry	dst	dst	dst	dostateczny					
22		-	-	-	-	-	-	-	-					
23		-	-	-	-	-	-	-	-					
24	Liczba dni opuszczonych	w okresie	I	II	III	IV	w pier- wszym półr.	w całym r. szk.	I	II	III	IV	w pier- wszym półr.	w całym r. szk.
		ogółem	-	-	-	-	-	-	-	1	-	9	1	10
25		niesprawdliwionych	-	-	-	-	-	-	-	-	-	-	-	-
26	Liczba spóźnień	-	-	-	-	-	-	-	-	-	-	-	-	-
27	Wynik ogólny	dostateczny				dostateczny								
28	Decyzja Rady Pedagogicznej w końcu roku szkolnego	promowana				promowana								
29	Data wydania świadectwa (i duplikatu)	15/vi.												
30	Uwagi													

Lp	Nazwisko i imię ucznia	3. Burel Jekla				4. Chariw Bazyli				5. Chariw Dymitr				
		I	II	III	IV	I	II	III	IV	I	II	III	IV	
2	Imię ojca i matki	Aleksy - Katarzyna				Piotr - Jaxanna				Mikołaj - Paraskewja				
3	Data (dzień, miesiąc i rok) i miejsce (miejscowość i powiat) urodzenia	11. marca 1923. Litynia - Drohobycz gr. kat.				16. sierpnia 1925. Litynia - Drohobycz gr. kat.				8. listop. 1924. Litynia - Drohobycz gr. kat.				
4	Wznanie	1930/31. I.				1931/32				1930/31.				
5	W którym roku szk. wstąpił do szkoły i do którego oddziału	pierwszy drugi				pierwszy				pierwszy				
6	Nazwa szkoły i oddział, do którego uczeń uczestniczył przed wstąpieniem do tej szkoły													
7	Który rok jest w danym oddziale													
8	Stopnie ustalone z końcem okresu	I	II	III	IV	I	II	III	IV	I	II	III	IV	
9	ze sprawowania się	db	db	db	dobry	db	db	db	dobry	db	db	db	dobry	
10	z nauki religii	dst	dst	dst	dostateczny	dst	dst	dst	dostateczny	db	db	db	dobry	
11	z nauki języka polskiego	dst	dst	dst	dostateczny	dst	dst	dst	dostateczny	db	db	db	dobry	
12	z nauki języka <i>russkiego</i>	dst	dst	dst	dostateczny	db	db	db	dobry	db	db	db	dobry	
13	z nauki języka	-	-	-	-	-	-	-	-	-	-	-	-	
14	z nauki rachunków z geometrią (arytme- tyki z geometrią)	dst	dst	dst	dostateczny	dst	dst	dst	dostateczny	db	db	db	dobry	
15	z nauki przyrody	dst	dst	dst	dostateczny	dst	dst	dst	dostateczny	dst	dst	dst	dostateczny	
16	z nauki geografii (i nauki o Polsce współ- czesnej)	dst	dst	dst	dostateczny	db	db	db	dostateczny	dst	dst	dst	dostateczny	
17	z nauki historii	dst	dst	dst	dostateczny	db	db	db	dobry	dst	dst	dst	dostateczny	
18	z nauki rysunku	dst	dst	dst	dostateczny	db	db	db	dobry	dst	dst	dst	dostateczny	
19	z nauki robót ręcznych (zajęć praktycz- nych)	db	db	db	dobry	db	db	db	dobry	dst	dst	dst	dostateczny	
20	z nauki śpiewu	dst	dst	dst	dostateczny	dst	dst	dst	dostateczny	dst	dst	dst	dostateczny	
21	z ćwiczeń cielesnych	db	db	db	dobry	dst	dst	dst	dostateczny	dst	dst	dst	dostateczny	
22		-	-	-	-	-	-	-	-	-	-	-	-	
23		-	-	-	-	-	-	-	-	-	-	-	-	
24	Liczba dni opuszczonych	w okresie	I	II	III	IV	w pier- wszym półr.	w całym r. szk.	I	II	III	IV	w pier- wszym półr.	w całym r. szk.
		ogółem	-	18	2	6	18	26	1	3	-	1	4	5
25		niesprawdliwionych	-	1	2	8	1	10	-	-	-	-	-	-
26	Liczba spóźnień	-	-	-	-	-	-	-	-	-	-	-	-	-
27	Wynik ogólny	dostateczny				dostateczny				dostateczny				
28	Decyzja Rady Pedagogicznej w końcu roku szkolnego	promowana				promowana				promowana				
29	Data wydania świadectwa (i duplikatu)									15/vi.				
30	Uwagi													

1	L. p.	Nazwisko i imię ucznia	6. Chariw Jan				7. Chariw Maryja															
2	Imię ojca i matki		Tymon - Paraskiewa				Baryli Anna															
3	Data (dzień, miesiąc i rok) i miejsce (miejscowość i powiat) urodzenia		8. maja 1924. Litywia Prohobyer				9. lutego 1923. Litywia - Prohobyer															
4	Wyznanie		gr. kat.				gr. kat.															
5	W którym roku szk. wstąpił do szkoły i do którego oddziału		1930/31 - I.				1930/31. I.															
6	Nazwa szkoły i oddział, do którego uczeń uczęszczał przed wstąpieniem do tej szkoły		-				-															
7	Który rok jest w danym oddziale		pierwszy				pierwszy															
8	Stopnie ustalone z końcem okresu		I	II	III	IV	I	II	III	IV												
9	ze sprawowania się		db	db	db	dobry	db	db														
10	z nauki religii		dst	dst	dst	dostateczny	dst	dst														
11	z nauki języka polskiego		dst	dst	dst	dostateczny	dst	dst														
12	z nauki języka <i>russkiego</i>		dst	dst	dst	dostateczny	dst	dst														
13	z nauki języka		-	-	-	-	-	-														
14	z nauki rachunków z geometrią (arytmetyki z geometrią)		db	db	db	dobry	dst	dst														
15	z nauki przyrody		dst	dst	dst	dostateczny	dst	dst														
16	z nauki geografii (i nauki o Polsce współczesnej)		dst	dst	dst	dostateczny	dst	dst														
17	z nauki historii		dst	dst	dst	dostateczny	dst	dst														
18	z nauki rysunku		dst	dst	dst	dostateczny	dst	dst														
19	z nauki robót ręcznych (zajęć praktycznych)		dst	dst	dst	dostateczny	dst	dst														
20	z nauki śpiewu		dst	dst	dst	dostateczny	dst	dst														
21	z ćwiczeń cielesnych		dst	dst	dst	dostateczny	dst	dst														
22	z		-	-	-	-	-	-														
23	z		-	-	-	-	-	-														
24	Liczba dni opuszczonych	w okresie	I	II	III	IV	I	II	III	IV	I	II	III	IV	I	II	III	IV	I	II	III	IV
ogółem		-	1	-	-	1	1	2	3	5	36	5	96									
25	Liczba spóźnień	nieusprawiedliwionych	-	1	-	-	1	1	2	0	-	36	2	38								
26		Wynik ogólny	dostateczny				p															
28	Decyzja Rady Pedagogicznej w końcu roku szkolnego	promowany				pokostawiona na rok drugi																
29	Data wydania świadectwa (i duplikatu)																					
30	Uwagi																					

1	L. p.	Nazwisko i imię ucznia	8. Chariw Maryja				9. Chariw Mikolaj				10. Eichen Judyta											
2	Imię ojca i matki		Stefan - Katarzyna				Teodor - Maryja				Bertha - Ruchla											
3	Data (dzień, miesiąc i rok) i miejsce (miejscowość i powiat) urodzenia		3. lipca 1924. Litywia - Prohobyer				26. lutego 1925. Litywia - Prohobyer				19. stycznia 1926. Litywia - Prohobyer											
4	Wyznanie		gr. kat.				gr. kat.				gr. kat.											
5	W którym roku szk. wstąpił do szkoły i do którego oddziału		1930/31. I				1931/32. I.				1931/32. I.											
6	Nazwa szkoły i oddział, do którego uczeń uczęszczał przed wstąpieniem do tej szkoły		-				-				-											
7	Który rok jest w danym oddziale		pierwszy				pierwszy				pierwszy											
8	Stopnie ustalone z końcem okresu		I	II	III	IV	I	II	III	IV	I	II	III	IV								
9	ze sprawowania się		db	db	db	dobry	db	db	db	dobry	bdb	bdb	bdb	bardzo dobry								
10	z nauki religii		dst	dst	dst	dostateczny	dst	dst	dst	dostateczny	-	-	-	-								
11	z nauki języka polskiego		dst	dst	dst	dostateczny	dst	dst	dst	nieodstateczny	bdb	bdb	bdb	bardzo dobry								
12	z nauki języka <i>russkiego</i>		dst	dst	dst	dostateczny	dst	dst	dst	dostateczny	bdb	bdb	bdb	bardzo dobry								
13	z nauki języka		-	-	-	-	-	-	-	-	-	-	-	-								
14	z nauki rachunków z geometrią (arytmetyki z geometrią)		dst	dst	dst	dostateczny	dst	dst	dst	nieodstateczny	db	db	db	dobry								
15	z nauki przyrody		dst	dst	dst	dostateczny	dst	dst	dst	nieodstateczny	dbd	dbd	dbd	bardzo dobry								
16	z nauki geografii (i nauki o Polsce współczesnej)		dst	dst	dst	dostateczny	dst	dst	dst	nieodstateczny	dbd	dbd	dbd	bardzo dobry								
17	z nauki historii		dst	dst	dst	dostateczny	dst	dst	dst	dostateczny	dbd	dbd	dbd	bardzo dobry								
18	z nauki rysunku		dst	dst	dst	dostateczny	dst	dst	dst	dostateczny	db	db	db	bardzo dobry								
19	z nauki robót ręcznych (zajęć praktycznych)		dst	dst	dst	dostateczny	dst	dst	dst	dostateczny	db	db	db	dobry								
20	z nauki śpiewu		dst	dst	dst	dostateczny	dst	dst	dst	dostateczny	db	db	db	dobry								
21	z ćwiczeń cielesnych		dst	dst	dst	dostateczny	dst	dst	dst	dostateczny	db	db	db	dobry								
22	z		-	-	-	-	-	-	-	-	-	-	-	-								
23	z		-	-	-	-	-	-	-	-	-	-	-	-								
24	Liczba dni opuszczonych	w okresie	I	II	III	IV	I	II	III	IV	I	II	III	IV	I	II	III	IV	I	II	III	IV
ogółem		4	4	1	-	8	9	2	8	-	-	10	10	14	7	9	5	21	35			
25	Liczba spóźnień	nieusprawiedliwionych	-	-	1	-	1	1	2	7	-	-	9	9	-	-	-	-	-	-		
26		Wynik ogólny	dostateczny				nieodstateczny				bardzo dobry											
28	Decyzja Rady Pedagogicznej w końcu roku szkolnego	promowana				pokostawiony na rok drugi				promowana												
29	Data wydania świadectwa (i duplikatu)									15/II.												
30	Uwagi																					

1	L. p.	Nazwisko	11 Eisenbart	12 Gulin		
		i imię ucznia	Jan	Teodor		
2	Imię ojca i matki		Piotr Maryja	Nikolaj Kataruzyna		
3	Data (dzień, miesiąc i rok) i miejsce (miejscowość i powiat) urodzenia		5. października 1924 Litywia - Prohobycz	27. listopada 1924. Litywia - Prohobycz		
4	Wyznanie		gr. kat.	gr. kat.		
5	W którym roku szk. wstąpił do szkoły i do którego oddziału		1931/32. - I.	1931/32. - I.		
6	Nazwa szkoły i oddział, do którego uczen uczęszczał przed wstąpieniem do tej szkoły					
7	Który rok jest w danym oddziale		pierwszy	pierwszy		
8	Stopnie ustalone z końcem okresu		I II III IV	I II III IV		
9	ze sprawowania się		bdb bdb bdb bardzo dobry	db db db dobry		
10	z nauki religji		bdb bdb bdb bardzo dobry	dst dst dst dostateczny		
11	z nauki języka polskiego		bdb bdb bdb bardzo dobry	dst dst dst dostateczny		
12	z nauki języka <i>ruskim</i>		bdb bdb bdb bardzo dobry	db db dst dostateczny		
13	z nauki języka		- - -	- - -		
14	z nauki rachunków z geometrią (arytmetyki z geometrią)		bdb bdb bdb bardzo dobry	dst dst dst dostateczny		
15	z nauki przyrody		db db bdb bardzo dobry	dst dst dst dostateczny		
16	z nauki geografji (i nauki o Polsce współczesnej)		db db bdb bardzo dobry	dst dst dst dostateczny		
17	z nauki historii		bdb bdb bdb bardzo dobry	dst dst dst dostateczny		
18	z nauki rysunku		db db db bardzo dobry	dst dst dst dostateczny		
19	z nauki robót ręcznych (zajęć praktycznych)		bdb bdb bdb bardzo dobry	dst dst dst dostateczny		
20	z nauki śpiewu		db db db dobry	dst dst dst dostateczny		
21	z ćwiczeń cielesnych		db db db dobry	dst dst dst dostateczny		
22	z		- - -	- - -		
23	z		- - -	- - -		
24	Liczba dni opuszczonych	w okresie	I II III IV	w pierwszym półr. w całym r. szk.	I II III IV	w pierwszym półr. w całym r. szk.
ogółem		- 3 - -	3 3	- - - -	- - - -	
25	Liczba spóźnień	niesprawiedliwionych	- - - -	- - - -	- - - -	- - - -
ogółem		- - - -	- - - -	- - - -	- - - -	
27	Wynik ogólny		bardzo dobry	dostateczny		
28	Decyzja Rady Pedagogicznej w końcu roku szkolnego		promowany	promowany		
29	Data wydania świadectwa (i duplikatu)		15/VI.	15/VI.		
30	Uwagi					

1	L. p.	Nazwisko	13 Staliw	14 Szuatiw	15 Hryćkiw	
		i imię ucznia	Nikolaj	Michał	Aleksy	
2	Imię ojca i matki		Michał Tekla	Stefan Melanija	Barzyl Paraszkewja	
3	Data (dzień, miesiąc i rok) i miejsce (miejscowość i powiat) urodzenia		29. czerwca 1924. Litywia - Prohobycz	21. października 1923 Litywia - Prohobycz	6. października 1924 Litywia - Prohobycz	
4	Wyznanie		gr. kat.	gr. kat.	gr. kat.	
5	W którym roku szk. wstąpił do szkoły i do którego oddziału		1931/32. - I.	1930/31. - I.	1931/32. - I.	
6	Nazwa szkoły i oddział, do którego uczen uczęszczał przed wstąpieniem do tej szkoły					
7	Który rok jest w danym oddziale		pierwszy	pierwszy	pierwszy	
8	Stopnie ustalone z końcem okresu		I II III IV	I II III IV	I II III IV	
9	ze sprawowania się		db db db dobry	db db db dobry	bdb bdb bdb bardzo dobry	
10	z nauki religji		dst dst dst dostateczny	dst dst dst dostateczny	db db db dobry	
11	z nauki języka polskiego		dst dst dst dostateczny	dst dst dst dostateczny	db db db dobry	
12	z nauki języka <i>ruskim</i>		db db db dobry	dst dst dst dostateczny	db db db dobry	
13	z nauki języka		- - -	- - -	- - -	
14	z nauki rachunków z geometrią (arytmetyki z geometrią)		dst db db dobry	dst dst dst dostateczny	db db db dobry	
15	z nauki przyrody		dst dst db dobry	dst dst dst dostateczny	db db db dobry	
16	z nauki geografji (i nauki o Polsce współczesnej)		dst dst db dobry	dst dst dst dostateczny	db db db dobry	
17	z nauki historii		db db db dobry	dst dst dst dostateczny	db db db dobry	
18	z nauki rysunku		db db db dobry	dst dst dst dostateczny	db db db dobry	
19	z nauki robót ręcznych (zajęć praktycznych)		db db db dobry	dst dst dst dostateczny	dst dst db dobry	
20	z nauki śpiewu		dst dst dst dostateczny	dst dst dst dostateczny	dst dst dst dostateczny	
21	z ćwiczeń cielesnych		db db db dobry	dst dst dst dostateczny	dst dst dst dostateczny	
22	z		- - -	- - -	- - -	
23	z		- - -	- - -	- - -	
24	Liczba dni opuszczonych	w okresie	I II III IV	w pierwszym półr. w całym r. szk.	I II III IV	w pierwszym półr. w całym r. szk.
ogółem		- - - -	1 5 1 -	6 7	- - - -	4 2 - 6
25	Liczba spóźnień	niesprawiedliwionych	- - - -	- - - -	- - - -	- - - -
ogółem		- - - -	- 1 1 -	1 2	- - - -	- - - -
27	Wynik ogólny		dobry	dostateczny	dobry	
28	Decyzja Rady Pedagogicznej w końcu roku szkolnego		promowany	promowany	promowany	
29	Data wydania świadectwa (i duplikatu)					
30	Uwagi					

1	L. p.	Nazwisko	16	Hrynak	17	Stekyńska
		i imię ucznia		Katarzyna		Maria
2	Imię ojca i matki			Onufry Maria		Nikołaj Tekla
3	Data (dzień, miesiąc i rok) i miejsce (miejscowość i powiat) urodzenia			30. października 1924. Litynia - Prohobycze		2. października 1924. Litynia - Prohobycze
4	Wyznanie			gr. kat.		gr. kat.
5	W którym roku szk. wstąpił do szkoły i do którego oddziału			1931/32 - I.		1931/32 - I.
6	Nazwa szkoły i oddział, do którego uczeń uczęszczał przed wstąpieniem do tej szkoły					
7	Który rok jest w danym oddziale			pierwszy		pierwszy
8	Stopnie ustalone z końcem okresu			I II III IV		I II III IV
9	ze sprawowania się			bdb bdb bdb bardzo dobry		db db db dobry
10	z nauki religii			bdb bdb bdb bardzo dobry		dst dst dst dostateczny
11	z nauki języka polskiego			bdb bdb bdb bardzo dobry		dst dst dst dostateczny
12	z nauki języka <i>ruskiego</i>			bdb bdb bdb bardzo dobry		db db db dostateczny
13	z nauki języka			- - -		- - -
14	z nauki rachunków z geometrią (arytmetyki z geometrią)			bdb bdb bdb bardzo dobry		dst dst dst dostateczny
15	z nauki przyrody			db db bdb bardzo dobry		dst dst dst dostateczny
16	z nauki geografii (i nauki o Polsce współczesnej)			db db bdb bardzo dobry		dst dst dst dostateczny
17	z nauki historii			bdb bdb bdb bardzo dobry		dst dst dst dostateczny
18	z nauki rysunku			bdb bdb bdb bardzo dobry		db db db dostateczny
19	z nauki robót ręcznych (zajęć praktycznych)			db db bdb bardzo dobry		db db db dostateczny
20	z nauki śpiewu			db db db dobry		dst dst dst dostateczny
21	z ćwiczeń cielesnych			db db bdb bardzo dobry		db db db dobry
22	z			- - -		- - -
23	z			- - -		- - -
24	Liczba dni opuszczonych	w okresie		I II III IV		I II III IV
ogółem				- - - -		- 15 5 - 15 20
25	Liczba spóźnień	nieusprawiedliwionych		- - - -		- - - -
				- - - -		- - - -
26	Liczba spóźnień			- - - -		- - - -
27	Wynik ogólny			bardzo dobry		niedostateczny
28	Decyzja Rady Pedagogicznej w końcu roku szkolnego			promowana		porostawiona na rok drugi
29	Data wydania świadectwa (i duplikatu)			15/VI.		
30	Uwagi					

1	18	Jackiw	19	Jackiw	20	Jackiw
		Katarzyna		Paraskewja		Piotr
2		Dymitr - Pelagia		Onufry - Tekla		Aleksy - Justyna
3		13 marca 1925		29. marca 1924.		12. sierpnia 1925.
4		Litynia - Prohobycze		Litynia - Prohobycze		Litynia - Prohobycze
5		gr. kat.		gr. kat.		gr. - kat.
6		1931/32 - I.		1930/31. - I.		1931/32 - I.
7		pierwszy		pierwszy		pierwszy.
8		I II III IV		I II III IV		I II III IV
9		db db db dobry		db db db dobry		db db db dobry
10		dst dst dst dostateczny		dst dst dst dostateczny		dst dst dst dostateczny
11		dst dst dst dostateczny		dst dst dst dostateczny		dst dst dst dostateczny
12		dst dst dst dostateczny		dst dst dst dostateczny		db db db dobry
13		- - -		- - -		- - -
14		dst dst dst dostateczny		dst dst dst dostateczny		db db db dobry
15		dst dst dst dostateczny		dst dst dst dostateczny		dst dst dst dostateczny
16		dst dst dst dostateczny		dst dst dst dostateczny		dst dst dst dostateczny
17		dst dst dst dostateczny		dst dst dst dostateczny		dst dst db dobry
18		dst dst dst dostateczny		dst dst dst dostateczny		dst dst dst dostateczny
19		dst dst dst dostateczny		dst dst dst dostateczny		dst dst db dostateczny
20		dst dst dst dostateczny		dst dst dst dostateczny		dst dst dst dostateczny
21		db db db dobry		dst dst dst dostateczny		dst dst dst dostateczny
22		- - -		- - -		- - -
23		- - -		- - -		- - -
24	Liczba dni opuszczonych	w okresie		I II III IV		I II III IV
ogółem				- 3 7 0 - 3 13		- 3 - - 3 3 - 2 1 - 2 3
25	Liczba spóźnień	nieusprawiedliwionych		- 7 2 - 1 3		- - - - - 1 1 - 1 2
				- - - - -		- - - - -
26	Liczba spóźnień			- - - - -		- - - - -
27	Wynik ogólny			dostateczny		dostateczny
28	Decyzja Rady Pedagogicznej w końcu roku szkolnego			promowana		promowany
29	Data wydania świadectwa (i duplikatu)					15/VII.
30	Uwagi					

1	L. p.	Nazwisko	21	Jackiw Pelagja	22	Kindij Mikolaj Teodor (2 in)								
2	Imię ojca i matki			Dymitr - Tekla		Juljan - Paraskewja								
3	Data (dzień, miesiąc i rok)			5. października 1924.		19. kwietnia 1925.								
4	i miejsce (miejscowość i powiat) urodzenia			Litywia - Prohobyer		Litywia - Prohobyer								
5	Wyrznięcie			gr. kat.		gr. kat.								
6	W którym roku szk. wstąpił do szkoły i do którego oddziału			1931/32 - I		1931/32 - I.								
7	Nazwa szkoły i oddział, do którego uczęszczał przed wstąpieniem do tej szkoły													
8	Który rok jest w danym oddziale			pierwszy		pierwszy								
9	Stopnie ustalone z końcem okresu			I II III IV		I II III IV								
10	ze sprawowania się			db db db dobry		bdb bdb bdb bardzo dobry								
11	z nauki religii			db db db dobry		db db db dobry								
12	z nauki języka polskiego			dst dst dst dostateczny		db db db dobry								
13	z nauki języka <i>russkiego</i>			db db db dobry		bdb bdb bdb bardzo dobry								
14	z nauki języka			- - -		- - -								
15	z nauki rachunków z geometrią (arytmetyki z geometrią)			dst dst db dobry		db bdb db dobry								
16	z nauki przyrody			dst dst db dobry		bdb bdb bdb bardzo dobry								
17	z nauki geografii (i nauki o Polsce współczesnej)			dst dst dst dostateczny		bdb bdb bdb bardzo dobry								
18	z nauki historii			db db db dobry		bdb bdb bdb bardzo dobry								
19	z nauki rysunku			db db db dobry		db db db dobry								
20	z nauki robót ręcznych (zajęć praktycznych)			dst dst db dobry		db db db dobry								
21	z nauki śpiewu			dst dst dst dostateczny		db db db bardzo dobry								
22	z ćwiczeń cielesnych			db db db dobry		bdb bdb bdb bardzo dobry								
23	z			- - -		- - -								
24	Liczba dni opuszczonych	w okresie	I	II	III	IV	w pierwszym półr.	w całym r. szk.	I	II	III	IV	w pierwszym półr.	w całym r. szk.
ogółem		-	20	12	-	20	32	11	3	1	-	14	15	
25	nieusprawiedliwionych	-	-	-	-	-	-	-	-	-	-	-	-	
26	Liczba spóźnień	-	-	-	-	-	-	-	-	-	-	-	-	
27	Wynik ogólny													
28	Decyzja Rady Pedagogicznej w końcu roku szkolnego													
29	Data wydania świadectwa (i duplikatu)													
30	Uwagi													

1	23	Kopacz Pelagja	24	Kopetiw Mikolaj	25	Kotiw Jan												
2	Piotr - Julia	Mikolaj - Paraskewja	Piotr - Paraskewja															
3	17. sierpnia 1924	17. maja 1925	11. lutego 1922.															
4	Litywia Prohobyer	Litywia Prohobyer	Litywia Prohobyer															
5	gr. kat.	gr. kat.	gr. kat.															
6	1931/32 - I	1931/32 - I.	1929/30															
7	pierwszy	pierwszy	pierwszy															
8	I II III IV	I II III IV	I II III IV															
9	db db db dobry	db db db dobry	db db db dobry															
10	db db db dobry	db db db dobry	dst dst dst dostateczny															
11	dst dst dst dostateczny	dst dst dst dostateczny	dst dst dst dostateczny															
12	dst dst dst dostateczny	db db db dobry	dst dst dst dostateczny															
13	- - -	- - -	- - -															
14	dst dst dst dostateczny	bdb bdb db bardzo dobry	dst dst dst dostateczny															
15	dst dst dst dostateczny	db db db dobry	dst dst dst dostateczny															
16	dst dst dst dostateczny	dst dst dst dostateczny	dst dst dst dostateczny															
17	dst dst dst dostateczny	db db db dobry	dst dst dst dostateczny															
18	dst dst dst dostateczny	db db db dobry	dst dst dst dostateczny															
19	dst dst dst dostateczny	db db db dobry	dst dst dst dostateczny															
20	dst dst dst dostateczny	dst dst db dobry	dst dst dst dostateczny															
21	dst dst dst dostateczny	db db db dobry	dst dst dst dostateczny															
22	- - -	- - -	- - -															
23	- - -	- - -	- - -															
24	I II III IV	I II III IV	I II III IV	w pierwszym półr.	w całym r. szk.	I II III IV	w pierwszym półr.	w całym r. szk.										
25	2	12	1	-	14	15	1	2	-	-	3	3	4	39	9	1	43	53
26	1	-	1	-	1	2	1	-	-	-	1	1	-	15	4	-	15	19
27	dostateczny	dobry	dostateczny															
28	promowana	promowany	promowany															
29	15/vi.		15/vi.															
30	Uwagi																	

1	L. p.	Nazwisko i imię ucznia	26. Kutymyex Michał				27. Kuran Anna							
2	Imię ojca i matki		Michał Anna				Teodor Anastazja							
3	Data (dzień, miesiąc i rok) i miejsce (miejscowość i powiat) urodzenia		18 lipca 1925. Litynia Drohobyck gr. kat.				28. lutego 1921. Litynia - Drohobyck gr. kat.							
4	Wyznanie		gr. kat.				gr. kat.							
5	W którym roku szk. wstąpił do szkoły i do którego oddziału		1931/32 - I.				1928/29 - I							
6	Nazwa szkoły i oddział, do którego uczeń uczeszczał przed wstąpieniem do tej szkoły		pierwszy				pierwszy							
7	Który rok jest w danym oddziale		pierwszy				pierwszy							
8	Stopnie ustalone z końcem okresu		I	II	III	IV	I	II	III	IV				
9	ze sprawowania się		db	db	db	dobry	db	db	db	dobry				
10	z nauki religji		dst	dst	dst	dostateczny	dst	dst	dst	dostateczny				
11	z nauki języka polskiego		dst	dst	dst	dostateczny	dst	dst	dst	dostateczny				
12	z nauki języka rustkiego		dst	dst	dst	dostateczny	dst	dst	dst	dostateczny				
13	z nauki języka		-	-	-	-	-	-	-	-				
14	z nauki rachunków z geometrią (arytme- tyki z geometrią)		dst	dst	dst	dostateczny	dst	dst	dst	dostateczny				
15	z nauki przyrody		dst	dst	dst	dostateczny	dst	dst	dst	dostateczny				
16	z nauki geografji (i nauki o Polsce współ- czesnej)		dst	dst	dst	dostateczny	dst	dst	dst	dostateczny				
17	z nauki historii		dst	dst	dst	dostateczny	dst	dst	dst	dostateczny				
18	z nauki rysunku		db	db	dst	dostateczny	dst	dst	dst	dostateczny				
19	z nauki robót ręcznych (zajęć praktycz- nych)		db	db	db	dobry	dst	dst	dst	dostateczny				
20	z nauki śpiewu		dst	dst	dst	dostateczny	dst	dst	dst	dostateczny				
21	z ćwiczeń cielesnych		dst	dst	dst	dostateczny	dst	dst	dst	dostateczny				
22	z		-	-	-	-	-	-	-	-				
23	z		-	-	-	-	-	-	-	-				
24	Liczba dni opuszczonych	w okresie	I	II	III	IV	w pier- szym pół- r. szk.	w całym r. szk.	I	II	III	IV	w pier- szym pół- r. szk.	w całym r. szk.
ogółem		-	-	-	2	-	2	-	21	-	-	-	21	21
25	Liczba spóźnień	nieusprawiedliwionych	-	-	-	1	-	1	-	-	-	-	-	-
-		-	-	-	-	-	-	-	-	-	-	-	-	-
26	Wynik ogólny		dostateczny				dostateczny							
27	Decyzja Rady Pedagogicznej w końcu roku szkolnego		promowana				promowana							
28	Data wydania świadectwa (i duplikatu)		15.VI.				15.VI.							
29	Uwagi													

1	L. p.	Nazwisko i imię ucznia	28. Lawdyr Katarzyna				29. Lepki Michał				30. Malaszk Katarzyna			
2	Imię ojca i matki		Stefan - Fehla				Dymitr - Katarzyna				Andrzej Ewa			
3	Data (dzień, miesiąc i rok) i miejsce (miejscowość i powiat) urodzenia		26. grudnia 1921. Litynia - Drohobyck gr. kat.				3. czerwca 1925. Litynia Drohobyck gr. kat.				18. maja 1924 Litynia Drohobyck gr. kat.			
4	Wyznanie		gr. kat.				gr. kat.				gr. kat.			
5	W którym roku szk. wstąpił do szkoły i do którego oddziału		1929/30 - I				1931/32 - I				1930/31 - I			
6	Nazwa szkoły i oddział, do którego uczeń uczeszczał przed wstąpieniem do tej szkoły		pierwszy				pierwszy				pierwszy			
7	Który rok jest w danym oddziale		pierwszy				pierwszy				pierwszy			
8	Stopnie ustalone z końcem okresu		I	II	III	IV	I	II	III	IV	I	II	III	IV
9	ze sprawowania się		db	db	db	dobry	db	db	db	dobry	db	db	db	dobry
10	z nauki religji		dst	dst	dst	dostateczny	db	db	db	dobry	dst	dst	dst	dostateczny
11	z nauki języka polskiego		dst	dst	dst	dostateczny	dst	dst	dst	dostateczny	dst	dst	dst	dostateczny
12	z nauki języka rustkiego		dst	dst	dst	dostateczny	db	db	db	dobry	db	db	db	dobry
13	z nauki języka		-	-	-	-	-	-	-	-	-	-	-	-
14	z nauki rachunków z geometrią (arytme- tyki z geometrią)		dst	dst	dst	dostateczny	dst	dst	dst	dostateczny	dst	dst	dst	dostateczny
15	z nauki przyrody		dst	dst	dst	dostateczny	dst	dst	dst	dostateczny	db	db	dst	dostateczny
16	z nauki geografji (i nauki o Polsce współ- czesnej)		dst	dst	dst	dostateczny	dst	dst	dst	dostateczny	dst	dst	dst	dostateczny
17	z nauki historii		dst	dst	dst	dostateczny	db	db	dst	dostateczny	db	db	db	dobry
18	z nauki rysunku		db	db	dst	dostateczny	db	db	dst	dostateczny	db	db	dst	dostateczny
19	z nauki robót ręcznych (zajęć praktycz- nych)		db	db	dst	dostateczny	db	db	db	dobry	dst	dst	dst	dostateczny
20	z nauki śpiewu		dst	dst	dst	dostateczny	dst	dst	db	dobry	dst	dst	dst	dostateczny
21	z ćwiczeń cielesnych		dst	dst	dst	dostateczny	db	db	db	dobry	db	db	db	dobry
22	z		-	-	-	-	-	-	-	-	-	-	-	-
23	z		-	-	-	-	-	-	-	-	-	-	-	-
24	Liczba dni opuszczonych	w okresie	I	II	III	IV	w pier- szym pół- r. szk.	w całym r. szk.	I	II	III	IV	w pier- szym pół- r. szk.	w całym r. szk.
ogółem		-	6	-	-	-	6	-	1	7	-	-	8	8
25	Liczba spóźnień	nieusprawiedliwionych	-	-	-	-	-	-	-	-	-	-	-	-
-		-	-	-	-	-	-	-	-	-	-	-	-	-
26	Wynik ogólny		dostateczny				dostateczny				dostateczny			
27	Decyzja Rady Pedagogicznej w końcu roku szkolnego		promowana				promowana				promowana			
28	Data wydania świadectwa (i duplikatu)		15.VI.				15.VI.				15.VI.			
29	Uwagi													

1	L. p.	Nazwisko i imię ucznia	31. Miszturak Michał	32. Muryczyn Katarzyna											
2	Imię ojca i matki	Baryli Maria	Gregorz Parashewja												
3	Data (dzień, miesiąc i rok) i miejsce (miejscowość i powiat) urodzenia	13. marca 1925 Rolań - Drohobycz	17. lipca 1924. Litynia Drohobycz												
4	Wyznanie	gr. kat.	gr. kat.												
5	W którym roku szk. wstąpił do szkoły i do którego oddziału	1931/32 - I.	1931/32 - I.												
6	Nazwa szkoły i oddział, do którego uczeń uczestniczył przed wstąpieniem do tej szkoły														
7	Który rok jest w danym oddziale	pierwszy	pierwszy												
8	Stopnie ustalone z końcem okresu	I II III IV	I II III IV												
9	ze sprawowania się	db db db dobry	db db db dobry												
10	z nauki religii	dst dst dst dostateczny	dst dst dst dostateczny												
11	z nauki języka polskiego	dst dst ndst niedostateczny	dst dst dst dostateczny												
12	z nauki języka ruskiego	dst dst dst dostateczny	db db dst dostateczny												
13	z nauki języka	- - -	- - -												
14	z nauki rachunków z geometrią (arytme- tyki z geometrią)	dst dst ndst niedostateczny	dst dst dst dostateczny												
15	z nauki przyrody	db db dst dostateczny	dst dst dst dostateczny												
16	z nauki geografii (i nauki o Polsce współ- czesnej)	dst dst ndst niedostateczny	dst dst dst dostateczny												
17	z nauki historii	db db dst dostateczny	dst dst dst dostateczny												
18	z nauki rysunku	dst dst dst dostateczny	db db dst dostateczny												
19	z nauki robót ręcznych (zajęć praktycz- nych)	db db dst dostateczny	db db dst dostateczny												
20	z nauki śpiewu	dst dst dst dostateczny	dst dst dst dostateczny												
21	z ćwiczeń cielesnych	dst dst dst dostateczny	dst dst dst dostateczny												
22	z	- - -	- - -												
23	z	- - -	- - -												
24	Liczba dni opuszczonych	w okresie				w pierw- szym półr.		w całym r. szk.		w pierw- szym półr.		w całym r. szk.			
25		ogółem				-	3	1	-	3	4	-		8	
26	nieusprawiedliwionych				-	-	-	-	-	-	-		-		-
27	Liczba spóźnień				-	-	-	-	-	-	-		-		-
28	Wynik ogólny				niedostateczny				dostateczny						
29	Decyzja Rady Pedagogicznej w końcu roku szkolnego				porozstawiony na rok drugi				promowana						
30	Data wydania świadectwa (i duplikatu)				15.VI.				15.VI.						
30	Uwagi														

1	L. p.	Nazwisko i imię ucznia	33. Murycyna Paulina	34. Pawlesa Jan	35. Petryszyn Dymitr										
2	Imię ojca i matki	Parashewja	Jan Tekla	Jozeef Maria											
3	Data (dzień, miesiąc i rok) i miejsce (miejscowość i powiat) urodzenia	3. lipca 1925. Litynia - Drohobycz	17. grudnia 1922. Litynia Drohobycz	4. sierpnia 1925. Litynia Drohobycz											
4	Wyznanie	gr. kat.	gr. kat.	gr. kat.											
5	W którym roku szk. wstąpił do szkoły i do którego oddziału	1931/32 - I.	1929/30 - I.	1931/32 - I.											
6	Nazwa szkoły i oddział, do którego uczeń uczestniczył przed wstąpieniem do tej szkoły														
7	Który rok jest w danym oddziale	pierwszy	pierwszy	pierwszy											
8	Stopnie ustalone z końcem okresu	I II III IV	I II III IV	I II III IV											
9	ze sprawowania się	db db db dobry	db db db dobry	db db db dobry											
10	z nauki religii	dst dst dst dostateczny	dst dst dst dostateczny	dst dst dst dostateczny											
11	z nauki języka polskiego	dst dst ndst niedostateczny	dst dst dst dostateczny	dst dst ndst niedostateczny											
12	z nauki języka ruskiego	dst dst dst dostateczny	dst dst dst dostateczny	db db dst dostateczny											
13	z nauki języka	- - -	- - -	- - -											
14	z nauki rachunków z geometrią (arytme- tyki z geometrią)	db db ndst niedostateczny	dst dst dst dostateczny	dst dst dst dostateczny											
15	z nauki przyrody	dst dst ndst niedostateczny	dst dst dst dostateczny	dst dst ndst niedostateczny											
16	z nauki geografii (i nauki o Polsce współ- czesnej)	dst dst ndst niedostateczny	dst dst dst dostateczny	dst dst ndst niedostateczny											
17	z nauki historii	dst dst dst dostateczny	dst dst dst dostateczny	dst dst ndst niedostateczny											
18	z nauki rysunku	db db dst dostateczny	dst dst dst dostateczny	db db dst dostateczny											
19	z nauki robót ręcznych (zajęć praktycz- nych)	dst dst dst dostateczny	dst dst dst dostateczny	db db dst dostateczny											
20	z nauki śpiewu	dst dst dst dostateczny	dst dst dst dostateczny	dst dst dst dostateczny											
21	z ćwiczeń cielesnych	dst dst dst dostateczny	dst dst dst dostateczny	dst dst dst dostateczny											
22	z	- - -	- - -	- - -											
23	z	- - -	- - -	- - -											
24	Liczba dni opuszczonych	w okresie				w pierw- szym półr.		w całym r. szk.		w pierw- szym półr.		w całym r. szk.			
25		ogółem				-	10	-	-	10	10	-		3	
26	nieusprawiedliwionych				-	-	-	-	-	-	-		-		-
27	Liczba spóźnień				-	-	-	-	-	-	-		-		-
28	Wynik ogólny				niedostateczny				dostateczny						
29	Decyzja Rady Pedagogicznej w końcu roku szkolnego				porozstawiony na rok drugi				promowany						
30	Data wydania świadectwa (i duplikatu)				30.VI.										
30	Uwagi														

1	L. p.	Nazwisko + imię ucznia	36. Polixyn Michał				37. Puszyj Tajanna																							
2	Imię ojca i matki		Michał Anna				Piotr Katarzyna																							
3	Data (dzień, miesiąc i rok) i miejsce (miejscowość i powiat) urodzenia		9. czerwca 1924. Litynia - Prohobycze				19. kwietnia 1924. Litynia - Prohobycze																							
4	Wyznanie		gr. kat				gr. kat																							
5	W którym roku szk. wstąpił do szkoły i do którego oddziału		1930/31 - I				1931/32 - I.																							
6	Nazwa szkoły i oddział, do którego uczeń uczęszczał przed wstąpieniem do tej szkoły																													
7	Który rok jest w danym oddziale		pierwszy				pierwszy																							
8	Stopnie ustalone z końcem okresu		I	II	III	IV	I	II	III	IV																				
9	ze sprawowania się		db	db	db	dobry	dob	dob	dob	bardzo dobry																				
10	z nauki religii		dst	dst	dst	dostateczny	db	db	db	dobry																				
11	z nauki języka polskiego		dst	dst	dst	dostateczny	dst	dst	dst	dostateczny																				
12	z nauki języka ruskiego		dst	dst	dst	dostateczny	db	db	db	dobry																				
13	z nauki języka		-	-	-	-	-	-	-	-																				
14	z nauki rachunków z geometrią (arytme- tyki z geometrią)		dst	dst	dst	dostateczny	dst	dst	dst	dostateczny																				
15	z nauki przyrody		dst	dst	dst	dostateczny	dst	dst	dst	dostateczny																				
16	z nauki geografii (i nauki o Polsce współ- czesnej)		dst	dst	dst	dostateczny	dst	dst	dst	dostateczny																				
17	z nauki historii		dst	dst	dst	dostateczny	dst	dst	dst	dostateczny																				
18	z nauki rysunku		dst	dst	dst	dostateczny	dst	dst	dst	dostateczny																				
19	z nauki robót ręcznych (zajęć praktycz- nych)		dst	dst	dst	dostateczny	db	db	db	dobry																				
20	z nauki śpiewu		dst	dst	dst	dostateczny	dst	dst	db	dobry																				
21	z ćwiczeń cielesnych		dst	dst	dst	dostateczny	dst	dst	dst	dostateczny																				
22	z		-	-	-	-	-	-	-	-																				
23	z		-	-	-	-	-	-	-	-																				
24	Liczba dni opuszczonych	w okresie	I	II	III	IV	w pier- szem pół- r. szk.	I	II	III	IV	w pier- szem pół- r. szk.	I	II	III	IV	w pier- szem pół- r. szk.	I	II	III	IV	w pier- szem pół- r. szk.								
ogółem		1	5	2	-	6	8	-	1	-	-	1	1	1	12	24	2	13	39	-	2	1	-	2	3	11	-	-	-	11
25	Liczba dni opuszczonych	niesprawdliwionych	1	7	2	-	2	4	-	1	-	-	1	1	-	-	-	-	-	-	2	1	-	2	3	-	-	-	-	-
26		Liczba spóźnień	-	-	-	-	-	-	-	-	-	-	-	-	-	-	-	-	-	-	-	-	-	-	-	-	-	-	-	-
27	Wynik ogólny		dostateczny				dostateczny																							
28	Decyzja Rady Pedagogicznej w końcu roku szkolnego		promowany				promowana																							
29	Data wydania świadectwa (i duplikatu)																													
30	Uwagi																													

1	L. p.	Nazwisko + imię ucznia	38. Tytyrio Marja				39. Romaniw Katarzyna				40. Romaniw Paraskewja											
2	Imię ojca i matki		Dawid Katarzyna				Nikołaj Anna				Szymon Katarzyna											
3	Data (dzień, miesiąc i rok) i miejsce (miejscowość i powiat) urodzenia		13. września 1924. Litynia - Prohobycze				8. sierpnia 1924 Litynia - Prohobycze				5. grudnia 1924 Litynia - Prohobycze											
4	Wyznanie		gr. kat				gr. kat				gr. kat											
5	W którym roku szk. wstąpił do szkoły i do którego oddziału		1931/32 - I.				1930/32. I.				1930/31 - I.											
6	Nazwa szkoły i oddział, do którego uczeń uczęszczał przed wstąpieniem do tej szkoły																					
7	Który rok jest w danym oddziale		pierwszy				pierwszy				pierwszy											
8	Stopnie ustalone z końcem okresu		I	II	III	IV	I	II	III	IV	I	II	III	IV								
9	ze sprawowania się		db	db	db	dobry	db	db	db	dobry	db	db	db	dobry								
10	z nauki religii		dst	dst	dst	dostateczny	dst	dst	dst	dostateczny	dst	dst	dst	dostateczny								
11	z nauki języka polskiego		dst	dst	dst	dostateczny	dst	dst	dst	dostateczny	dst	dst	dst	niedostateczny								
12	z nauki języka ruskiego		dst	dst	dst	dostateczny	dst	dst	dst	dostateczny	dst	dst	dst	dostateczny								
13	z nauki języka		-	-	-	-	-	-	-	-	-	-	-	-								
14	z nauki rachunków z geometrią (arytme- tyki z geometrią)		dst	dst	dst	dostateczny	dst	dst	dst	dostateczny	dst	dst	dst	niedostateczny								
15	z nauki przyrody		dst	dst	dst	dostateczny	dst	dst	dst	dostateczny	dst	dst	dst	niedostateczny								
16	z nauki geografii (i nauki o Polsce współ- czesnej)		dst	dst	dst	dostateczny	dst	dst	dst	dostateczny	dst	dst	dst	niedostateczny								
17	z nauki historii		dst	dst	dst	dostateczny	dst	dst	dst	dostateczny	dst	dst	dst	dostateczny								
18	z nauki rysunku		dst	dst	dst	dostateczny	dst	dst	dst	dostateczny	dst	dst	dst	dostateczny								
19	z nauki robót ręcznych (zajęć praktycz- nych)		dst	dst	dst	dostateczny	dst	dst	dst	dostateczny	dst	dst	dst	dostateczny								
20	z nauki śpiewu		dst	dst	dst	dostateczny	dst	dst	dst	dostateczny	dst	dst	dst	dostateczny								
21	z ćwiczeń cielesnych		dst	dst	dst	dostateczny	dst	dst	dst	dostateczny	dst	dst	dst	dostateczny								
22	z		-	-	-	-	-	-	-	-	-	-	-	-								
23	z		-	-	-	-	-	-	-	-	-	-	-	-								
24	Liczba dni opuszczonych	w okresie	I	II	III	IV	w pier- szem pół- r. szk.	I	II	III	IV	w pier- szem pół- r. szk.	I	II	III	IV	w pier- szem pół- r. szk.	I	II	III	IV	w pier- szem pół- r. szk.
ogółem		1	12	24	2	13	39	-	2	1	-	2	3	11	-	-	-	11	11			
25	Liczba dni opuszczonych	niesprawdliwionych	-	-	-	-	-	-	2	1	-	2	3	-	-	-	-	-	-			
26		Liczba spóźnień	-	-	-	-	-	-	-	-	-	-	-	-	-	-	-	-	-			
27	Wynik ogólny		dostateczny				dostateczny				niedostateczny											
28	Decyzja Rady Pedagogicznej w końcu roku szkolnego		promowana				promowana				porozstawiona na rolę drugą											
29	Data wydania świadectwa (i duplikatu)																					
30	Uwagi																					

1	L. p.	Nazwisko i imię ucznia	41. Romaniw Tajanna				42. Sadowa Pelagja							
2	Imię ojca i matki		Omfry Anna				Baryli Katarzyna							
3	Data (dzień, miesiąc i rok) i miejsce (miejscowość i powiat) urodzenia		26. lutego 1924. Litynia Prohobycer				23. stycznia 1924 Litynia Prohobycer							
4	Wyznanie		gr. kat.				gr. kat.							
5	W którym roku szk. wstąpił do szkoły i do którego oddziału		1930/32 - I				1930/32 - I							
6	Nazwa szkoły i oddział, do którego uczeń uczeszczał przed wstąpieniem do tej szkoły		pierwszy				pierwszy							
7	Który rok jest w danym oddziale		I II III IV				I II III IV							
8	Stopnie ustalone z końcem okresu		I II III IV				I II III IV							
9	ze sprawowania się		db db db dobry				db db db dobry							
10	z nauki religii		db db db dobry				dst dst dst dostateczny							
11	z nauki języka polskiego		db db db dobry				dst dst dst dostateczny							
12	z nauki języka ruskiego		db db db dobry				dst dst dst dostateczny							
13	z nauki języka		-				-							
14	z nauki rachunków z geometrią (arytme- tyki z geometrią)		db db dst dobry				dst dst dst dostateczny							
15	z nauki przyrody		dst dst dst dostateczny				dst dst dst dostateczny							
16	z nauki geografii (i nauki o Polsce współ- czesnej)		dst dst dst dostateczny				dst dst dst dostateczny							
17	z nauki historii		db db db dobry				dst dst dst dostateczny							
18	z nauki rysunku		db db db dobry				dst dst dst dostateczny							
19	z nauki robót ręcznych (zajęc praktycz- nych)		db db db dobry				dst dst dst dostateczny							
20	z nauki śpiewu		dst dst db dobry				dst dst dst dostateczny							
21	z ćwiczeń cielesnych		db db db dobry				db db dst dostateczny							
22	z		-				-							
23	z		-				-							
24	Liczba dni opuszczonych	w okresie	I	II	III	IV	w pier- wszym półr.	w całym r. szk.	I	II	III	IV	w pier- wszym półr.	w całym r. szk.
25		ogółem	-	-	-	-	-	-	-	-	-	-	-	-
26	Liczba spóźnień	nieusprawiedliwionych	-	-	-	-	-	-	-	-	-	-	-	-
27		Wynik ogólny	dobry				dostateczny							
28	Decyzja Rady Pedagogicznej w końcu roku szkolnego		promowana				promowana							
29	Data wydania świadectwa (i duplikatu)													
30	Uwagi													

1	L. p.	Nazwisko i imię ucznia	43. Sadowa Pelagja				44. Lawszak Marja				45. Stepiań Jan			
2	Imię ojca i matki		Fery - Jaraszkewja				Teodor - Anna				Teodor - Anna			
3	Data (dzień, miesiąc i rok) i miejsce (miejscowość i powiat) urodzenia		2. września 1924. Litynia Prohobycer				10. października 1924 Litynia Prohobycer				17. marca 1924. Litynia Prohobycer			
4	Wyznanie		gr. kat.				gr. kat. 1924.				gr. kat. 1924.			
5	W którym roku szk. wstąpił do szkoły i do którego oddziału		1931/32 - I				1931/32 - I				1930/31.			
6	Nazwa szkoły i oddział, do którego uczeń uczeszczał przed wstąpieniem do tej szkoły		pierwszy				pierwszy				pierwszy			
7	Który rok jest w danym oddziale		I II III IV				I II III IV				I II III IV			
8	Stopnie ustalone z końcem okresu		I II III IV				I II III IV				I II III IV			
9	ze sprawowania się		db db db bardzo dobry				db db db dobry				db db db dobry			
10	z nauki religii		dst dst db dobry				dst dst dst dostateczny				dst dst dst dostateczny			
11	z nauki języka polskiego		dst dst dst dostateczny				dst dst dst dostateczny				dst dst dst dostateczny			
12	z nauki języka ruskiego		db db db dobry				dst dst dst dostateczny				dst dst dst dostateczny			
13	z nauki języka		-				-				-			
14	z nauki rachunków z geometrią (arytme- tyki z geometrią)		dst dst dst dostateczny				dst ndst ndst niedostateczny				db db dst dobry			
15	z nauki przyrody		dst dst dst dostateczny				dst ndst dst dostateczny				dst dst dst dostateczny			
16	z nauki geografii (i nauki o Polsce współ- czesnej)		dst dst dst dostateczny				dst dst dst dostateczny				db db dst dostateczny			
17	z nauki historii		dst dst dst dostateczny				dst ndst dst dostateczny				db db db dobry			
18	z nauki rysunku		dst dst dst dostateczny				dst dst dst dostateczny				db db db dobry			
19	z nauki robót ręcznych (zajęc praktycz- nych)		dst dst dst dostateczny				dst dst dst dostateczny				dst dst dst dostateczny			
20	z nauki śpiewu		dst dst dst dostateczny				dst dst dst dostateczny				dst dst dst dostateczny			
21	z ćwiczeń cielesnych		db db db dobry				dst dst dst dostateczny				dst dst dst dostateczny			
22	z		-				-				-			
23	z		-				-				-			
24	Liczba dni opuszczonych	w okresie	I	II	III	IV	w pier- wszym półr.	w całym r. szk.	I	II	III	IV	w pier- wszym półr.	w całym r. szk.
25		ogółem	1	16	-	-	17	17	1	3	-	-	4	4
26	Liczba spóźnień	nieusprawiedliwionych	-	-	-	-	-	-	1	-	-	-	1	1
27		Wynik ogólny	dostateczny				dostateczny				dostateczny			
28	Decyzja Rady Pedagogicznej w końcu roku szkolnego		promowana				promowana				promowany			
29	Data wydania świadectwa (i duplikatu)		15.VI.											
30	Uwagi										Książki ocen promowanej Ma oddziału zakończono 4 dnia 14. czerwca 1934. J. P. M. Min. Bukhla iukhotaj Pier. 5. 6. 7.			

ZESTAWIENIE

RUCH UCZNIÓW I WYNIKÓW ROCZNEJ KLASYFIKACJI

Oddział	RUCH UCZNIÓW					WYNIKI KLASYFIKACJI UCZNIÓW								
	Stan w dniu 15. IX.	W ciągu okresu od dn. 15. IX. do dn. 15. VI.			Stan w dniu 15. VI. (wzgl. w dniu klasyfikacji)	Klasyfikowano z wynikiem ogólnym		Nieklassyfikowano	Ukończyło szkołę z wynikiem pozytywnym	Promowano do wyższego oddziału	Pozostawiono w tym samym oddziale			
		przybyło	ubyło			co najmniej dostatecznym	niedostatecznym				jednonocnym	dwuletnim lub trzyletnim		
			wakantów	z innych przyczyn								ogółem uczniów	w tym uczniów z wynikiem og. co najmniej dostatecznym	
1	2	3	4	5	6	7	8	9	10	11	12	13	14	
III.	45	-	-	-	45	38	6	1	-	38	7	-	-	

Uwaga: rubr. 2 + rubr. 3 - rubr. 4 - rubr. 5 = rubr. 6; rubr. 7 + rubr. 8 + rubr. 9 = rubr. 6;
 rubr. 10 + rubr. 11 + rubr. 12 + rubr. 13 = rubr. 6; rubr. 10 + rubr. 11 + rubr. 14 = rubr. 7;
 rubr. 8 + rubr. 9 = rubr. 12 + rubr. 13 - rubr. 14.

Litynia, dnia 15. czerwca 1934 r.

Wychowawca (czyni) oddziału: J. Dumin
 (Podpis)

OCENY

sprawowania się i postępów w nauce
 uczniów oddziału III.
 w roku szkolnym 1933/34

L p	Nazwisko i imię ucznia	1. Andruchiw Andrzej				2. Bodnar Stefan											
		I	II	III	IV	I	II	III	IV								
1																	
2	Imię ojca i matki	Józef Tatjana				Stefan Katarzyna											
3	Data (dzień, miesiąc i rok)	2 marca 1924				21 marca 1924											
3	i miejsce (miejscowość i powiat) urodzenia	Lityma pow. drohobycki grecko-katolicki				Lityma pow. drohobycki grecko-katolicki											
4	Wyznanie	1930/31 pierwszy				1930/31 pierwszy											
5	W którym roku szk. wstąpił do szkoły i do którego oddziału																
6	Nazwa szkoły i oddział, do którego uczęszczał przed wstąpieniem do tej szkoły	pierwszy				pierwszy											
7	Który rok jest w danym oddziale																
8	Stopnie ustalone z końcem okresu																
9	ze sprawowania się	b. b. b. b. bardzo dobry				b. b. b. b. bardzo dobry											
10	z nauki religii	d. b. d. b. d. b. dobry				d. b. d. b. d. b. dobry											
11	z nauki języka polskiego	d. s. d. s. d. s. dostateczny				d. s. d. s. d. s. dostateczny											
12	z nauki języka <i>ruskiego</i>	d. s. d. s. d. s. dostateczny				d. b. d. b. d. b. dobry											
13	z nauki języka	/ / / /				/ / / /											
14	z nauki rachunków z geometrią (arytmetyki z geometrią)	d. s. d. s. d. s. dostateczny				d. b. d. b. d. b. dobry											
15	z nauki przyrody	d. s. d. s. d. s. dostateczny				d. b. d. b. d. b. dobry											
16	z nauki geografii (i nauki o Polsce współczesnej)	d. s. d. s. d. s. dostateczny				d. s. d. s. d. s. dostateczny											
17	z nauki historii	d. s. d. s. d. s. dostateczny				d. s. d. s. d. s. dostateczny											
18	z nauki rysunku	d. b. d. b. d. b. dobry				d. b. d. b. d. b. dobry											
19	z nauki robót ręcznych (zajęć praktycznych)	d. b. d. b. d. b. dobry				d. b. d. b. d. b. dobry											
20	z nauki śpiewu	d. s. d. s. d. s. dostateczny				d. b. d. b. d. b. dobry											
21	z ćwiczeń cielesnych	d. b. d. b. d. b. dobry				d. b. d. b. d. b. dobry											
22		/ / / /				/ / / /											
23		/ / / /				/ / / /											
24	Liczba dni opuszczonych	w okresie		w całym r. szk.		I		II		III		IV		w pierwszym półr.		w całym r. szk.	
		ogółem		1	3	12	4	4	19	4	5	26	35	4	23	4	26
25		nieusprawiedliwionych				/ /		/ /		/ /		/ /		/ /		/ /	
26	Liczba spóźnień	/ /		/ /		/ /		/ /		/ /		/ /		/ /		/ /	
27	Wynik ogółny	dostateczny				dostateczny											
28	Decyzja Rady Pedagogicznej w końcu roku szkolnego	promowany				promowany											
29	Data wydania świadectwa (i duplikata)					15 czerwca 1934											
30	Uwagi																

L p	Nazwisko i imię ucznia	3. Bugera Bazyli				4. Burdierk Paraskawja				5. Chariv Katarzyna									
		I	II	III	IV	I	II	III	IV	I	II	III	IV						
1																			
2	Imię ojca i matki	Dymitr Katarzyna				Teodor Tekla				Mikołaj Tekla									
3	Data (dzień, miesiąc i rok)	8 października 1923				20 listopada 1922				15 marca 1924									
3	i miejsce (miejscowość i powiat) urodzenia	Lityma pow. drohobycki grecko-katolicki				Lityma pow. drohobycki grecko-katolicki				Lityma pow. drohobycki grecko-katolicki									
4	Wyznanie	1930/31 pierwszy				1929/30 pierwszy				1930/31 pierwszy									
5	W którym roku szk. wstąpił do szkoły i do którego oddziału																		
6	Nazwa szkoły i oddział, do którego uczęszczał przed wstąpieniem do tej szkoły	pierwszy				pierwszy				pierwszy									
7	Który rok jest w danym oddziale																		
8	Stopnie ustalone z końcem okresu																		
9	ze sprawowania się	d. b. d. b. d. b. dobry				d. b. b. b. b. bardzo dobry				d. b. d. b. d. b. dobry									
10	z nauki religii	d. b. d. b. d. b. dobry				d. b. d. b. d. b. dobry				d. b. d. b. d. b. dobry									
11	z nauki języka polskiego	d. s. d. s. d. s. dostateczny				d. s. d. s. d. s. dostateczny				d. s. d. s. d. s. dostateczny									
12	z nauki języka <i>ruskiego</i>	d. b. d. b. d. b. dobry				d. b. d. b. d. b. dobry				d. s. d. s. d. s. dostateczny									
13	z nauki języka	/ / / /				/ / / /				/ / / /									
14	z nauki rachunków z geometrią (arytmetyki z geometrią)	d. b. d. b. d. b. dobry				d. s. d. s. d. s. dostateczny				d. s. d. s. d. s. dostateczny									
15	z nauki przyrody	d. b. d. b. d. b. dobry				d. s. d. s. d. s. dostateczny				d. s. d. s. d. s. dostateczny									
16	z nauki geografii (i nauki o Polsce współczesnej)	d. s. d. s. d. s. dostateczny				d. s. d. s. d. s. dostateczny				d. s. d. s. d. s. dostateczny									
17	z nauki historii	d. b. d. b. d. b. dobry				d. s. d. s. d. s. dostateczny				d. s. d. s. d. s. dostateczny									
18	z nauki rysunku	d. b. d. b. d. b. dobry				d. b. d. b. d. b. dobry				d. b. d. b. d. b. dobry									
19	z nauki robót ręcznych (zajęć praktycznych)	d. s. d. s. d. s. dostateczny				d. b. d. b. d. b. dobry				d. b. d. b. d. b. dobry									
20	z nauki śpiewu	d. s. d. s. d. s. dostateczny				d. b. d. b. d. b. dobry				d. b. d. b. d. b. dobry									
21	z ćwiczeń cielesnych	d. b. d. b. d. b. dobry				d. s. d. s. d. s. dostateczny				d. s. d. s. d. s. dostateczny									
22		/ / / /				/ / / /				/ / / /									
23		/ / / /				/ / / /				/ / / /									
24	Liczba dni opuszczonych	w okresie		w całym r. szk.		I		II		III		IV		w pierwszym półr.		w całym r. szk.			
		ogółem		3	7	6	3	10	19	1	3	8	8	4	20	1	3	16	7
25		nieusprawiedliwionych				/ /		/ /		/ /		/ /		/ /		/ /			
26	Liczba spóźnień	/ /		/ /		/ /		/ /		/ /		/ /		/ /		/ /			
27	Wynik ogółny	dobry				dostateczny				dostateczny									
28	Decyzja Rady Pedagogicznej w końcu roku szkolnego	promowany				promowany				promowany									
29	Data wydania świadectwa (i duplikata)					15 czerwca 1934				15 czerwca 1934									
30	Uwagi																		

Rok szkolny 1933/34

Oddział *szwarty*

1	L. p. Nazwisko i imię ucznia	6 <i>Sulin Jan</i>				7 <i>Grypa Tekla</i>						
2	Imię ojca i matki	<i>Stefan Tekla</i>				<i>Jan</i>						
3	Data (dzień, miesiąc i rok) i miejsce (miejscowość i powiat) urodzenia	<i>14 października 1924 Lityma pow. drohobycki</i>				<i>7 września 1921 Lityma pow. drohobycki</i>						
4	Wyznanie	<i>grecko-katolickie</i>				<i>grecko-katolickie</i>						
5	W którym roku szk. wstąpił do szkoły i do którego oddziału	<i>1930/31 pierwszy</i>										
6	Nazwa szkoły i oddział, do którego uczen uczestował przed wstąpieniem do tej szkoły											
7	Który rok jest w danym oddziale	<i>pierwszy</i>										
8	Stopnie ustalone z końcem okresu	I	II	III	IV	I	II	III	IV			
9	ze sprawowania się	<i>db</i>	<i>db</i>	<i>db</i>	<i>dobry</i>							
10	z nauki religii	<i>db</i>	<i>db</i>	<i>db</i>	<i>dobry</i>							
11	z nauki języka polskiego	<i>dst</i>	<i>dst</i>	<i>dst</i>	<i>dostateczny</i>							
12	z nauki języka <i>ruckiego</i>	<i>db</i>	<i>db</i>	<i>db</i>	<i>dobry</i>							
13	z nauki języka	<i>x</i>	<i>x</i>	<i>x</i>	<i>x</i>							
14	z nauki rachunków z geometrią (arytmetyki z geometrią)	<i>dst</i>	<i>dst</i>	<i>dst</i>	<i>dostateczny</i>							
15	z nauki przyrody	<i>dst</i>	<i>dst</i>	<i>dst</i>	<i>dostateczny</i>							
16	z nauki geografii (i nauki o Polsce współczesnej)	<i>dst</i>	<i>dst</i>	<i>dst</i>	<i>dostateczny</i>							
17	z nauki historii	<i>dst</i>	<i>dst</i>	<i>dst</i>	<i>dostateczny</i>							
18	z nauki rysunku	<i>db</i>	<i>db</i>	<i>db</i>	<i>dostateczny</i>							
19	z nauki robót ręcznych (zajęć praktycznych)	<i>dst</i>	<i>dst</i>	<i>dst</i>	<i>dostateczny</i>							
20	z nauki śpiewu	<i>dst</i>	<i>dst</i>	<i>dst</i>	<i>dostateczny</i>							
21	z ćwiczeń cielesnych	<i>dst</i>	<i>dst</i>	<i>dst</i>	<i>dostateczny</i>							
22	z	<i>x</i>	<i>x</i>	<i>x</i>	<i>x</i>							
23	z	<i>x</i>	<i>x</i>	<i>x</i>	<i>x</i>							
24	Liczba dni opuszczonych	w okresie					w pier- w całym					
ogółem		<i>x</i>	<i>x</i>	<i>1</i>	<i>3</i>	<i>1</i>	<i>4</i>					
25	Liczba spóźnień	nieusprawiedliwionych					w pier- w całym					
		<i>x</i>	<i>x</i>	<i>x</i>	<i>x</i>	<i>x</i>	<i>x</i>					
26	Wynik ogólny	<i>dostateczny</i>										
27	Decyzja Rady Pedagogicznej w końcu roku szkolnego	<i>promowany</i>				<i>porozstawiony na rok drugi</i>						
28	Data wydania świadectwa (i duplikatu)											
29	Uwagi											

1	8 <i>Haliw Jan</i>	9 <i>Hatuszka Jozefat</i>	10 <i>Hatuszka Elzga</i>										
2	<i>Jan Katarzyna</i>	<i>Paraskewja</i>	<i>Teodor Panha</i>										
3	<i>19 sierpnia 1923 Lityma pow. drohobycki</i>	<i>16 kwietnia 1924 Lityma pow. drohobycki</i>	<i>10 lutego 1922 Lityma pow. drohobycki</i>										
4	<i>grecko-katolickie</i>	<i>grecko-katolickie</i>	<i>grecko-katolickie</i>										
5	<i>1930/31 pierwszy</i>	<i>1930/31 pierwszy</i>	<i>1922/30 pierwszy</i>										
6													
7	<i>pierwszy</i>	<i>pierwszy</i>	<i>pierwszy</i>										
8	I	II	III	IV	I	II	III	IV	I	II	III	IV	
9	<i>bab</i>	<i>bab</i>	<i>bab</i>	<i>bardzo dobry</i>	<i>db</i>	<i>db</i>	<i>db</i>	<i>dobry</i>	<i>db</i>	<i>db</i>	<i>db</i>	<i>dobry</i>	
10	<i>db</i>	<i>db</i>	<i>db</i>	<i>dobry</i>	<i>db</i>	<i>db</i>	<i>db</i>	<i>dobry</i>	<i>db</i>	<i>db</i>	<i>db</i>	<i>dobry</i>	
11	<i>dst</i>	<i>dst</i>	<i>dst</i>	<i>dostateczny</i>	<i>dst</i>	<i>dst</i>	<i>dst</i>	<i>nie-dostateczny</i>	<i>dst</i>	<i>dst</i>	<i>dst</i>	<i>dostateczny</i>	
12	<i>db</i>	<i>db</i>	<i>db</i>	<i>dobry</i>	<i>dst</i>	<i>dst</i>	<i>dst</i>	<i>dostateczny</i>	<i>db</i>	<i>db</i>	<i>db</i>	<i>dobry</i>	
13	<i>x</i>	<i>x</i>	<i>x</i>	<i>x</i>	<i>x</i>	<i>x</i>	<i>x</i>	<i>x</i>	<i>x</i>	<i>x</i>	<i>x</i>	<i>x</i>	
14	<i>db</i>	<i>db</i>	<i>db</i>	<i>dobry</i>	<i>dst</i>	<i>dst</i>	<i>dst</i>	<i>nie-dostateczny</i>	<i>dst</i>	<i>dst</i>	<i>dst</i>	<i>dostateczny</i>	
15	<i>db</i>	<i>db</i>	<i>db</i>	<i>dobry</i>	<i>dst</i>	<i>dst</i>	<i>dst</i>	<i>dostateczny</i>	<i>dst</i>	<i>dst</i>	<i>dst</i>	<i>dostateczny</i>	
16	<i>db</i>	<i>db</i>	<i>db</i>	<i>dobry</i>	<i>dst</i>	<i>dst</i>	<i>dst</i>	<i>dostateczny</i>	<i>dst</i>	<i>dst</i>	<i>dst</i>	<i>dostateczny</i>	
17	<i>dst</i>	<i>dst</i>	<i>dst</i>	<i>dostateczny</i>	<i>dst</i>	<i>dst</i>	<i>dst</i>	<i>nie-dostateczny</i>	<i>dst</i>	<i>dst</i>	<i>dst</i>	<i>dostateczny</i>	
18	<i>db</i>	<i>db</i>	<i>db</i>	<i>dobry</i>	<i>dst</i>	<i>dst</i>	<i>dst</i>	<i>dostateczny</i>	<i>db</i>	<i>db</i>	<i>db</i>	<i>dostateczny</i>	
19	<i>dst</i>	<i>dst</i>	<i>dst</i>	<i>dobry</i>	<i>dst</i>	<i>dst</i>	<i>dst</i>	<i>dostateczny</i>	<i>db</i>	<i>db</i>	<i>db</i>	<i>dobry</i>	
20	<i>dst</i>	<i>dst</i>	<i>dst</i>	<i>dobry</i>	<i>dst</i>	<i>dst</i>	<i>dst</i>	<i>dostateczny</i>	<i>db</i>	<i>db</i>	<i>db</i>	<i>dobry</i>	
21	<i>db</i>	<i>db</i>	<i>db</i>	<i>dobry</i>	<i>dst</i>	<i>dst</i>	<i>dst</i>	<i>dostateczny</i>	<i>dst</i>	<i>dst</i>	<i>dst</i>	<i>dostateczny</i>	
22	<i>x</i>	<i>x</i>		<i>x</i>	<i>x</i>	<i>x</i>	<i>x</i>	<i>x</i>	<i>x</i>	<i>x</i>	<i>x</i>	<i>x</i>	
23	<i>x</i>	<i>x</i>		<i>x</i>	<i>x</i>	<i>x</i>	<i>x</i>	<i>x</i>	<i>x</i>	<i>x</i>	<i>x</i>	<i>x</i>	
24	Liczba dni opuszczonych	w okresie					w pier- w całym						
ogółem		<i>x</i>	<i>6</i>	<i>5</i>	<i>5</i>	<i>6</i>	<i>12</i>	<i>1</i>	<i>13</i>	<i>2</i>	<i>2</i>	<i>14</i>	<i>18</i>
25	Liczba spóźnień	nieusprawiedliwionych					w pier- w całym						
		<i>x</i>	<i>x</i>	<i>x</i>	<i>x</i>	<i>x</i>	<i>x</i>	<i>1</i>	<i>x</i>	<i>x</i>	<i>x</i>	<i>1</i>	<i>1</i>
26	Wynik ogólny	<i>dobry</i>				<i>nie-dostateczny</i>				<i>dostateczny</i>			
27	Decyzja Rady Pedagogicznej w końcu roku szkolnego	<i>promowany</i>				<i>porostawiony na rok</i>				<i>promowana</i>			
28	Data wydania świadectwa (i duplikatu)									<i>15 sierpnia 1934</i>			
29	Uwagi												

L. p.	Nazwisko i imię ucznia	M. <i>Kratiw</i>				M. <i>Hrycyk</i>								
		I	II	III	IV	I	II	III	IV					
1		<i>Jan</i>				<i>Anna</i>								
2	Imię ojca i matki	<i>Michał</i>				<i>Stefan, Katarzyna</i>								
3	Data (dzień, miesiąc i rok) i miejsce (miejscowość i powiat) urodzenia	<i>27 lipca 1922</i> <i>lityma pow. archołycki</i>				<i>8 marca 1923</i> <i>lityma pow. archołycki</i>								
4	Wyznanie	<i>grecko-katolickie</i>				<i>grecko-katolickie</i>								
5	W którym roku ucz. wstąpił do szkoły i do którego oddziału	<i>1929/30</i> <i>piwowego</i>				<i>1929/30</i> <i>piwowego</i>								
6	Nazwa szkoły i oddział, do którego ucz. uczęszczał przed wstąpieniem do tej szkoły	<i>piwowego</i>				<i>piwowego</i>								
7	Który rok jest w danym oddziale	<i>piwowego</i>				<i>piwowego</i>								
8	Stopnie ustalone z końcem okresu													
9	z sprawowania się	<i>bab</i>	<i>bab</i>	<i>bab</i>	<i>bardzo dobry</i>	<i>ab</i>	<i>ab</i>	<i>ab</i>	<i>dobry</i>					
10	z nauki religii	<i>bab</i>	<i>bab</i>	<i>bab</i>	<i>bardzo dobry</i>	<i>ab</i>	<i>ab</i>	<i>ab</i>	<i>dobry</i>					
11	z nauki języka polskiego	<i>ab</i>	<i>ab</i>	<i>ab</i>	<i>dobry</i>	<i>ast</i>	<i>ast</i>	<i>ast</i>	<i>dostateczny</i>					
12	z nauki języka <i>russkiego</i>	<i>bab</i>	<i>bab</i>	<i>bab</i>	<i>bardzo dobry</i>	<i>ast</i>	<i>ast</i>	<i>ast</i>	<i>dobry</i>					
13	z nauki języka	<i>x</i>	<i>x</i>	<i>x</i>	<i>x</i>	<i>x</i>	<i>x</i>	<i>x</i>	<i>x</i>					
14	z nauki rachunków z geometrią (arytmetyki z geometrią)	<i>ab</i>	<i>ab</i>	<i>ab</i>	<i>dobry</i>	<i>ast</i>	<i>ast</i>	<i>ast</i>	<i>dostateczny</i>					
15	z nauki przyrody	<i>ab</i>	<i>ab</i>	<i>ab</i>	<i>dobry</i>	<i>ast</i>	<i>ast</i>	<i>ast</i>	<i>dostateczny</i>					
16	z nauki geografii (i nauki o Polsce współczesnej)	<i>ab</i>	<i>ab</i>	<i>ab</i>	<i>dobry</i>	<i>ast</i>	<i>ast</i>	<i>ast</i>	<i>dostateczny</i>					
17	z nauki historii	<i>ab</i>	<i>ab</i>	<i>ab</i>	<i>dobry</i>	<i>ast</i>	<i>ast</i>	<i>ast</i>	<i>dostateczny</i>					
18	z nauki rysunku	<i>ab</i>	<i>ab</i>	<i>ab</i>	<i>dobry</i>	<i>ast</i>	<i>ast</i>	<i>ast</i>	<i>dostateczny</i>					
19	z nauki robót ręcznych (zajęć praktycznych)	<i>ab</i>	<i>ab</i>	<i>ab</i>	<i>dobry</i>	<i>ast</i>	<i>ast</i>	<i>ast</i>	<i>nieodstateczny</i>					
20	z nauki śpiewu	<i>ab</i>	<i>ab</i>	<i>ab</i>	<i>dobry</i>	<i>ast</i>	<i>ast</i>	<i>ast</i>	<i>dostateczny</i>					
21	z ćwiczeń cielesnych	<i>ab</i>	<i>ab</i>	<i>ab</i>	<i>dobry</i>	<i>ast</i>	<i>ast</i>	<i>ast</i>	<i>dostateczny</i>					
22	z	<i>x</i>	<i>x</i>	<i>x</i>	<i>x</i>	<i>x</i>	<i>x</i>	<i>x</i>	<i>x</i>					
23	z	<i>x</i>	<i>x</i>	<i>x</i>	<i>x</i>	<i>x</i>	<i>x</i>	<i>x</i>	<i>x</i>					
24	Liczba dni opuszczonych	w okresie	I	II	III	IV	w pierwszym półr.	w całym r. szk.	I	II	III	IV	w pierwszym półr.	w całym r. szk.
		ogółem	<i>2</i>	<i>6</i>	<i>3</i>	<i>4</i>	<i>8</i>	<i>15</i>	<i>4</i>	<i>19</i>	<i>3</i>	<i>3</i>	<i>23</i>	<i>29</i>
25	nieusprawiedliwionych	<i>x</i>	<i>x</i>	<i>x</i>	<i>x</i>	<i>x</i>	<i>x</i>	<i>4</i>	<i>2</i>	<i>x</i>	<i>x</i>	<i>6</i>	<i>6</i>	
26	Liczba spóźnień	<i>x</i>	<i>x</i>	<i>x</i>	<i>x</i>	<i>x</i>	<i>x</i>	<i>x</i>	<i>x</i>	<i>x</i>	<i>x</i>	<i>x</i>	<i>x</i>	
27	Wynik ogólny	<i>dobry</i>				<i>dostateczny</i>								
28	Decyzja Rady Pedagogicznej w końcu roku szkolnego	<i>promowana</i>				<i>promowana</i>								
29	Data wydania świadectwa (i duplikatu)	<i>15 czerwca 1934</i>				<i>15 czerwca 1934</i>								
30	Uwagi													

L. p.	Nazwisko i imię ucznia	M. <i>Zwanciuw</i>				M. <i>Zwanciuw</i>								
		I	II	III	IV	I	II	III	IV					
1		<i>Stasza</i>				<i>Stasza</i>								
2	Imię ojca i matki	<i>Stasza</i>				<i>Stasza</i>								
3	Data (dzień, miesiąc i rok) i miejsce (miejscowość i powiat) urodzenia	<i>19 września 1920</i> <i>lityma pow. archołycki</i>				<i>8 lutego 1924</i> <i>lityma pow. archołycki</i>								
4	Wyznanie	<i>grecko-katolickie</i>				<i>grecko-katolickie</i>								
5	W którym roku ucz. wstąpił do szkoły i do którego oddziału	<i>1930/31</i> <i>piwowego</i>				<i>1930/31</i> <i>piwowego</i>								
6	Nazwa szkoły i oddział, do którego ucz. uczęszczał przed wstąpieniem do tej szkoły	<i>piwowego</i>				<i>piwowego</i>								
7	Który rok jest w danym oddziale	<i>piwowego</i>				<i>piwowego</i>								
8	Stopnie ustalone z końcem okresu													
9	z sprawowania się	<i>bab</i>	<i>bab</i>	<i>bab</i>	<i>dobry</i>	<i>bab</i>	<i>bab</i>	<i>bab</i>	<i>dobry</i>					
10	z nauki religii	<i>bab</i>	<i>bab</i>	<i>bab</i>	<i>bardzo dobry</i>	<i>ab</i>	<i>ab</i>	<i>ab</i>	<i>dobry</i>					
11	z nauki języka polskiego	<i>ab</i>	<i>ab</i>	<i>ab</i>	<i>dobry</i>	<i>ast</i>	<i>ast</i>	<i>ast</i>	<i>dostateczny</i>					
12	z nauki języka <i>russkiego</i>	<i>bab</i>	<i>bab</i>	<i>bab</i>	<i>bardzo dobry</i>	<i>ab</i>	<i>ab</i>	<i>ab</i>	<i>dobry</i>					
13	z nauki języka	<i>x</i>	<i>x</i>	<i>x</i>	<i>x</i>	<i>x</i>	<i>x</i>	<i>x</i>	<i>x</i>					
14	z nauki rachunków z geometrią (arytmetyki z geometrią)	<i>bab</i>	<i>bab</i>	<i>bab</i>	<i>bardzo dobry</i>	<i>ast</i>	<i>ast</i>	<i>ast</i>	<i>dobry</i>					
15	z nauki przyrody	<i>ab</i>	<i>ab</i>	<i>ab</i>	<i>bardzo dobry</i>	<i>ast</i>	<i>ast</i>	<i>ast</i>	<i>dostateczny</i>					
16	z nauki geografii (i nauki o Polsce współczesnej)	<i>ab</i>	<i>ab</i>	<i>bab</i>	<i>bardzo dobry</i>	<i>ast</i>	<i>ast</i>	<i>ast</i>	<i>dostateczny</i>					
17	z nauki historii	<i>ab</i>	<i>ab</i>	<i>ab</i>	<i>bardzo dobry</i>	<i>ast</i>	<i>ast</i>	<i>ast</i>	<i>dostateczny</i>					
18	z nauki rysunku	<i>ab</i>	<i>ab</i>	<i>ab</i>	<i>bardzo dobry</i>	<i>ast</i>	<i>ast</i>	<i>ast</i>	<i>dostateczny</i>					
19	z nauki robót ręcznych (zajęć praktycznych)	<i>ab</i>	<i>ab</i>	<i>ab</i>	<i>dobry</i>	<i>ast</i>	<i>ast</i>	<i>ast</i>	<i>dobry</i>					
20	z nauki śpiewu	<i>ab</i>	<i>ab</i>	<i>ab</i>	<i>dobry</i>	<i>ast</i>	<i>ast</i>	<i>ast</i>	<i>dobry</i>					
21	z ćwiczeń cielesnych	<i>ab</i>	<i>ab</i>	<i>ab</i>	<i>dobry</i>	<i>ast</i>	<i>ast</i>	<i>ast</i>	<i>dostateczny</i>					
22	z	<i>x</i>	<i>x</i>	<i>x</i>	<i>x</i>	<i>x</i>	<i>x</i>	<i>x</i>	<i>x</i>					
23	z	<i>x</i>	<i>x</i>	<i>x</i>	<i>x</i>	<i>x</i>	<i>x</i>	<i>x</i>	<i>x</i>					
24	Liczba dni opuszczonych	w okresie	I	II	III	IV	w pierwszym półr.	w całym r. szk.	I	II	III	IV	w pierwszym półr.	w całym r. szk.
		ogółem	<i>2</i>	<i>3</i>	<i>3</i>	<i>2</i>	<i>5</i>	<i>10</i>	<i>7</i>	<i>12</i>	<i>3</i>	<i>1</i>	<i>12</i>	<i>21</i>
25	nieusprawiedliwionych	<i>x</i>	<i>x</i>	<i>x</i>	<i>x</i>	<i>x</i>	<i>x</i>	<i>2</i>	<i>x</i>	<i>x</i>	<i>x</i>	<i>x</i>	<i>x</i>	
26	Liczba spóźnień	<i>x</i>	<i>x</i>	<i>x</i>	<i>x</i>	<i>x</i>	<i>x</i>	<i>1</i>	<i>x</i>	<i>x</i>	<i>x</i>	<i>x</i>	<i>x</i>	
27	Wynik ogólny	<i>bardzo dobry</i>				<i>dostateczny</i>								
28	Decyzja Rady Pedagogicznej w końcu roku szkolnego	<i>promowana</i>				<i>promowana</i>								
29	Data wydania świadectwa (i duplikatu)	<i>15 czerwca 1934</i>				<i>15 czerwca 1934</i>								
30	Uwagi													

1	L. p. Nazwisko i imię ucznia	16	<i>Szwarciv</i> <i>Lubaon</i>				17	<i>Jackiw</i> <i>Marja</i>						
2	Imię ojca i matki		<i>Michał Kataryna</i>					<i>Stefan Justyna</i>						
3	Data (dzień, miesiąc i rok) i miejsce (miejscowość i powiat) urodzenia		<i>19 lutego 1922</i> <i>Litynia pow. drohobycki</i>					<i>22 września 1921</i> <i>Litynia pow. drohobycki</i>						
4	Wyznanie		<i>grecko-katolickie</i>					<i>grecko-katolickie</i>						
5	W którym roku szk. wstąpił do szkoły i do którego oddziału		<i>1928/29</i> <i>pierwszego</i>											
6	Nazwa szkoły i oddział, do którego uczeń uczęszczał przed wstąpieniem do tej szkoły													
7	Który rok jest w danym oddziale		<i>pierwszy</i>											
8	Stopnie ustalone z końcem okresu		I	II	III	IV	I	II	III	IV				
9	ze sprawowania się		<i>dob.</i>	<i>dob.</i>	<i>dob.</i>	<i>odpowiedny</i>								
10	z nauki religji		<i>dob.</i>	<i>dob.</i>	<i>dob.</i>	<i>dostateczny</i>								
11	z nauki języka polskiego		<i>dob.</i>	<i>dob.</i>	<i>dob.</i>	<i>dostateczny</i>								
12	z nauki języka <i>ukraińskiego</i>		<i>dob.</i>	<i>dob.</i>	<i>dob.</i>	<i>dostateczny</i>								
13	z nauki języka		<i>/</i>	<i>/</i>	<i>/</i>	<i>/</i>								
14	z nauki rachunków z geometrią (arytmetyki z geometrią)		<i>dob.</i>	<i>dob.</i>	<i>dob.</i>	<i>dostateczny</i>								
15	z nauki przyrody		<i>dob.</i>	<i>dob.</i>	<i>dob.</i>	<i>dostateczny</i>								
16	z nauki geografji (i nauki o Polsce współczesnej)		<i>dob.</i>	<i>dob.</i>	<i>dob.</i>	<i>dostateczny</i>								
17	z nauki historii		<i>dob.</i>	<i>dob.</i>	<i>dob.</i>	<i>dostateczny</i>								
18	z nauki rysunku		<i>dob.</i>	<i>dob.</i>	<i>dob.</i>	<i>dostateczny</i>								
19	z nauki robót ręcznych (zajęć praktycznych)		<i>dob.</i>	<i>dob.</i>	<i>dob.</i>	<i>dostateczny</i>								
20	z nauki śpiewu		<i>dob.</i>	<i>dob.</i>	<i>dob.</i>	<i>dostateczny</i>								
21	z ćwiczeń cielesnych		<i>dob.</i>	<i>dob.</i>	<i>dob.</i>	<i>dostateczny</i>								
22	z		<i>/</i>	<i>/</i>	<i>/</i>	<i>/</i>								
23	z		<i>/</i>	<i>/</i>	<i>/</i>	<i>/</i>								
24	Liczba dni opuszczonych	w okresie	I	II	III	IV	w pierwsz. półr.	w całym r. szk.	I	II	III	IV	w pierwsz. półr.	w całym r. szk.
ogółem		<i>19</i>	<i>4</i>	<i>9</i>	<i>20</i>	<i>23</i>	<i>52</i>							
25	Liczba spóźnień	nieusprawiedliwionych	<i>2</i>	<i>3</i>	<i>1</i>	<i>7</i>	<i>5</i>	<i>6</i>						
		<i>1</i>	<i>1</i>	<i>1</i>	<i>1</i>	<i>1</i>	<i>1</i>							
27	Wynik ogólny		<i>dostateczny</i>											
28	Decyzja Rady Pedagogicznej w końcu roku szkolnego		<i>promowany</i>					<i>promowany na rok drugi</i>						
29	Data wydania świadectwa (i duplikatu)		<i>15 czerwca 1934</i>					<i>15 czerwca 1934</i>						
30	Uwagi													

1	18	<i>Jackiw</i> <i>Onufry</i>				19	<i>Jackiw</i> <i>Paraskawa</i>				20	<i>Jackiw</i> <i>Sluchaj</i>				
2	Imię ojca i matki		<i>Jan Marja</i>					<i>Jan Marja</i>					<i>Sara Blaga</i>			
3	Data (dzień, miesiąc i rok) i miejsce (miejscowość i powiat) urodzenia		<i>10 lutego 1923</i> <i>Litynia pow. drohobycki</i>					<i>17 listopada 1920</i> <i>Litynia pow. drohobycki</i>					<i>10 kwietnia 1924</i> <i>Litynia pow. drohobycki</i>			
4	Wyznanie		<i>grecko-katolickie</i>					<i>grecko-katolickie</i>					<i>grecko-katolickie</i>			
5	W którym roku szk. wstąpił do szkoły i do którego oddziału		<i>1929/30</i> <i>pierwszego</i>										<i>1929/31</i> <i>pierwszego</i>			
6	Nazwa szkoły i oddział, do którego uczeń uczęszczał przed wstąpieniem do tej szkoły															
7	Który rok jest w danym oddziale		<i>pierwszy</i>					<i>pierwszy</i>					<i>pierwszy</i>			
8	Stopnie ustalone z końcem okresu		I	II	III	IV	I	II	III	IV	I	II	III	IV		
9	ze sprawowania się		<i>dob.</i>	<i>dob.</i>	<i>dob.</i>	<i>odpowiedny</i>										
10	z nauki religji		<i>dob.</i>	<i>dob.</i>	<i>dob.</i>	<i>dobry</i>										
11	z nauki języka polskiego		<i>dob.</i>	<i>dob.</i>	<i>dob.</i>	<i>dostateczny</i>										
12	z nauki języka <i>ukraińskiego</i>		<i>dob.</i>	<i>dob.</i>	<i>dob.</i>	<i>dostateczny</i>										
13	z nauki języka		<i>/</i>	<i>/</i>	<i>/</i>	<i>/</i>										
14	z nauki rachunków z geometrią (arytmetyki z geometrią)		<i>dob.</i>	<i>dob.</i>	<i>dob.</i>	<i>dostateczny</i>										
15	z nauki przyrody		<i>dob.</i>	<i>dob.</i>	<i>dob.</i>	<i>dostateczny</i>										
16	z nauki geografji (i nauki o Polsce współczesnej)		<i>dob.</i>	<i>dob.</i>	<i>dob.</i>	<i>dostateczny</i>										
17	z nauki historii		<i>dob.</i>	<i>dob.</i>	<i>dob.</i>	<i>dostateczny</i>										
18	z nauki rysunku		<i>dob.</i>	<i>dob.</i>	<i>dob.</i>	<i>dostateczny</i>										
19	z nauki robót ręcznych (zajęć praktycznych)		<i>dob.</i>	<i>dob.</i>	<i>dob.</i>	<i>dostateczny</i>										
20	z nauki śpiewu		<i>dob.</i>	<i>dob.</i>	<i>dob.</i>	<i>dostateczny</i>										
21	z ćwiczeń cielesnych		<i>dob.</i>	<i>dob.</i>	<i>dob.</i>	<i>dostateczny</i>										
22	z		<i>/</i>	<i>/</i>	<i>/</i>	<i>/</i>										
23	z		<i>/</i>	<i>/</i>	<i>/</i>	<i>/</i>										
24	Liczba dni opuszczonych	w okresie	I	II	III	IV	w pierwsz. półr.	w całym r. szk.	I	II	III	IV	w pierwsz. półr.	w całym r. szk.		
ogółem		<i>3</i>	<i>2</i>	<i>x</i>	<i>6</i>	<i>5</i>	<i>11</i>									
25	Liczba spóźnień	nieusprawiedliwionych	<i>3</i>	<i>2</i>	<i>x</i>	<i>1</i>	<i>5</i>	<i>5</i>								
		<i>1</i>	<i>1</i>	<i>1</i>	<i>1</i>	<i>1</i>	<i>1</i>									
27	Wynik ogólny		<i>dostateczny</i>					<i>dobry</i>								
28	Decyzja Rady Pedagogicznej w końcu roku szkolnego		<i>promowany</i>					<i>promowany na rok drugi</i>								
29	Data wydania świadectwa (i duplikatu)															
30	Uwagi															

1	L. p. Nazwisko i imię ucznia	21. <i>Kempa</i> <i>Michał</i>				22. <i>Kopack</i> <i>Anna</i>								
		I	II	III	IV	I	II	III	IV					
2	Imię ojca i matki	<i>Todor Tatjana</i>				<i>Michał Katarzyna</i>								
3	Data (dzień, miesiąc i rok) i miejsce (miejscowość i powiat) urodzenia	<i>18 października 1921</i> <i>Łitynia pow. drohobycki</i>				<i>3 maja 1924</i> <i>Łitynia pow. drohobycki</i>								
4	Wyznanie	<i>grecko-katolickie</i>				<i>grecko-katolickie</i>								
5	W którym roku szk. wstąpił do szkoły i do którego oddziału	<i>1928/29</i> <i>pierwszego</i>				<i>1930/31</i> <i>pierwszego</i>								
6	Nazwa szkoły i oddział, do którego uczęszczał przed wstąpieniem do tej szkoły	<i>promowany</i>				<i>promowany</i>								
7	Który rok jest w danym oddziale	<i>promowany</i>				<i>promowany</i>								
8	Stopnie ustalone z końcem okresu													
9	ze sprawowania się	<i>ocp</i>	<i>ocp</i>	<i>ocp</i>	<i>dobry</i>	<i>bab</i>	<i>bab</i>	<i>bab</i>	<i>bardzo dobry</i>					
10	z nauki religii	<i>dst</i>	<i>dst</i>	<i>dst</i>	<i>dobry</i>	<i>bab</i>	<i>bab</i>	<i>bab</i>	<i>bardzo dobry</i>					
11	z nauki języka polskiego	<i>dst</i>	<i>dst</i>	<i>dst</i>	<i>dostateczny</i>	<i>ab</i>	<i>ab</i>	<i>ab</i>	<i>dobry</i>					
12	z nauki języka <i>ruskiego</i>	<i>dst</i>	<i>dst</i>	<i>dst</i>	<i>dobry</i>	<i>bab</i>	<i>bab</i>	<i>bab</i>	<i>bardzo dobry</i>					
13	z nauki języka	<i>x</i>	<i>x</i>	<i>x</i>	<i>x</i>	<i>x</i>	<i>x</i>	<i>x</i>	<i>x</i>					
14	z nauki rachunków z geometrią (arytmetyki z geometrią)	<i>dst</i>	<i>dst</i>	<i>dst</i>	<i>dostateczny</i>	<i>bab</i>	<i>bab</i>	<i>bab</i>	<i>bardzo dobry</i>					
15	z nauki przyrody	<i>dst</i>	<i>dst</i>	<i>dst</i>	<i>dostateczny</i>	<i>ab</i>	<i>ab</i>	<i>ab</i>	<i>bardzo dobry</i>					
16	z nauki geografii (i nauki o Polsce współczesnej)	<i>dst</i>	<i>dst</i>	<i>dst</i>	<i>dostateczny</i>	<i>ab</i>	<i>ab</i>	<i>ab</i>	<i>bardzo dobry</i>					
17	z nauki historii	<i>dst</i>	<i>dst</i>	<i>dst</i>	<i>dostateczny</i>	<i>ab</i>	<i>ab</i>	<i>bab</i>	<i>bardzo dobry</i>					
18	z nauki rysunku	<i>dst</i>	<i>dst</i>	<i>dst</i>	<i>dostateczny</i>	<i>ab</i>	<i>ab</i>	<i>bab</i>	<i>bardzo dobry</i>					
19	z nauki robót ręcznych (zajęć praktycznych)	<i>dst</i>	<i>dst</i>	<i>dst</i>	<i>dostateczny</i>	<i>ab</i>	<i>ab</i>	<i>bab</i>	<i>bardzo dobry</i>					
20	z nauki śpiewu	<i>dst</i>	<i>dst</i>	<i>dst</i>	<i>dostateczny</i>	<i>ab</i>	<i>ab</i>	<i>ab</i>	<i>bardzo dobry</i>					
21	z ćwiczeń cielesnych	<i>dst</i>	<i>dst</i>	<i>dst</i>	<i>dostateczny</i>	<i>ab</i>	<i>ab</i>	<i>ab</i>	<i>bardzo dobry</i>					
22	z	<i>x</i>	<i>x</i>	<i>x</i>	<i>x</i>	<i>x</i>	<i>x</i>	<i>x</i>	<i>x</i>					
23	z	<i>x</i>	<i>x</i>	<i>x</i>	<i>x</i>	<i>x</i>	<i>x</i>	<i>x</i>	<i>x</i>					
24	Liczba dni opuszczonych	w okresie		I	II	III	IV	w pierwszym półr.		w całym r. szk.				
		ogółem		<i>16</i>	<i>8</i>	<i>9</i>	<i>14</i>	<i>24</i>	<i>47</i>	<i>2</i>	<i>x</i>	<i>8</i>	<i>x</i>	<i>8</i>
25	nieusprawiedliwionych	<i>1</i>	<i>2</i>	<i>2</i>	<i>2</i>	<i>3</i>	<i>5</i>	<i>2</i>	<i>x</i>	<i>x</i>	<i>x</i>	<i>x</i>	<i>x</i>	<i>x</i>
26	Liczba spóźnień	<i>x</i>	<i>x</i>	<i>x</i>	<i>x</i>	<i>x</i>	<i>x</i>	<i>x</i>	<i>x</i>	<i>x</i>	<i>x</i>	<i>x</i>	<i>x</i>	<i>x</i>
27	Wynik ogólny	<i>dostateczny</i>				<i>bardzo dobry</i>								
28	Decyzja Rady Pedagogicznej w końcu roku szkolnego	<i>promowany</i>				<i>promowany</i>								
29	Data wydania świadectwa (i duplikatu)	<i>10 czerwca 1934</i>				<i>15 czerwca 1934</i>								
30	Uwagi													

1	L. p. Nazwisko i imię ucznia	23. <i>Kopack</i> <i>Michał</i>				24. <i>Kopack</i> <i>Onufry</i>				25. <i>Kopack</i> <i>Dimitr</i>											
		I	II	III	IV	I	II	III	IV	I	II	III	IV								
2	Imię ojca i matki	<i>Todor Pabla</i>				<i>Todor Anna</i>				<i>Dymitr Katarzyna</i>											
3	Data (dzień, miesiąc i rok) i miejsce (miejscowość i powiat) urodzenia	<i>25 lipca 1924</i> <i>Łitynia pow. drohobycki</i>				<i>25 czerwca 1924</i> <i>Łitynia pow. drohobycki</i>				<i>16 lutego 1922</i> <i>Łitynia pow. drohobycki</i>											
4	Wyznanie	<i>grecko-katolickie</i>				<i>grecko-katolickie</i>				<i>grecko-katolickie</i>											
5	W którym roku szk. wstąpił do szkoły i do którego oddziału	<i>1930/31</i> <i>pierwszego</i>				<i>1930/31</i> <i>pierwszego</i>				<i>1930/31</i> <i>pierwszego</i>											
6	Nazwa szkoły i oddział, do którego uczęszczał przed wstąpieniem do tej szkoły	<i>promowany</i>				<i>promowany</i>				<i>promowany</i>											
7	Który rok jest w danym oddziale	<i>promowany</i>				<i>promowany</i>				<i>promowany</i>											
8	Stopnie ustalone z końcem okresu																				
9	ze sprawowania się	<i>bab</i>	<i>bab</i>	<i>bab</i>	<i>bardzo dobry</i>	<i>ab</i>	<i>ab</i>	<i>ab</i>	<i>dobry</i>	<i>ocp</i>	<i>ocp</i>	<i>ab</i>	<i>dobry</i>								
10	z nauki religii	<i>ab</i>	<i>ab</i>	<i>ab</i>	<i>dobry</i>	<i>ab</i>	<i>ab</i>	<i>ab</i>	<i>dobry</i>	<i>dst</i>	<i>dst</i>	<i>dst</i>	<i>dobry</i>								
11	z nauki języka polskiego	<i>dst</i>	<i>dst</i>	<i>dst</i>	<i>dostateczny</i>	<i>dst</i>	<i>dst</i>	<i>dst</i>	<i>dostateczny</i>	<i>dst</i>	<i>dst</i>	<i>dst</i>	<i>dostateczny</i>								
12	z nauki języka <i>ruskiego</i>	<i>ab</i>	<i>ab</i>	<i>ab</i>	<i>dobry</i>	<i>dst</i>	<i>dst</i>	<i>dst</i>	<i>dostateczny</i>	<i>dst</i>	<i>dst</i>	<i>dst</i>	<i>dobry</i>								
13	z nauki języka	<i>x</i>	<i>x</i>	<i>x</i>	<i>x</i>	<i>x</i>	<i>x</i>	<i>x</i>	<i>x</i>	<i>x</i>	<i>x</i>	<i>x</i>	<i>x</i>								
14	z nauki rachunków z geometrią (arytmetyki z geometrią)	<i>ab</i>	<i>ab</i>	<i>ab</i>	<i>dostateczny</i>	<i>dst</i>	<i>dst</i>	<i>dst</i>	<i>dostateczny</i>	<i>dst</i>	<i>dst</i>	<i>dst</i>	<i>dostateczny</i>								
15	z nauki przyrody	<i>dst</i>	<i>dst</i>	<i>dst</i>	<i>dostateczny</i>	<i>dst</i>	<i>dst</i>	<i>dst</i>	<i>dostateczny</i>	<i>dst</i>	<i>dst</i>	<i>dst</i>	<i>dostateczny</i>								
16	z nauki geografii (i nauki o Polsce współczesnej)	<i>dst</i>	<i>dst</i>	<i>dst</i>	<i>dostateczny</i>	<i>dst</i>	<i>dst</i>	<i>dst</i>	<i>dostateczny</i>	<i>dst</i>	<i>dst</i>	<i>dst</i>	<i>dostateczny</i>								
17	z nauki historii	<i>ab</i>	<i>ab</i>	<i>ab</i>	<i>dostateczny</i>	<i>dst</i>	<i>dst</i>	<i>dst</i>	<i>dostateczny</i>	<i>dst</i>	<i>dst</i>	<i>dst</i>	<i>dostateczny</i>								
18	z nauki rysunku	<i>ab</i>	<i>ab</i>	<i>ab</i>	<i>dostateczny</i>	<i>dst</i>	<i>dst</i>	<i>dst</i>	<i>dostateczny</i>	<i>dst</i>	<i>dst</i>	<i>dst</i>	<i>dobry</i>								
19	z nauki robót ręcznych (zajęć praktycznych)	<i>ab</i>	<i>ab</i>	<i>ab</i>	<i>dobry</i>	<i>dst</i>	<i>dst</i>	<i>dst</i>	<i>dostateczny</i>	<i>dst</i>	<i>dst</i>	<i>dst</i>	<i>dostateczny</i>								
20	z nauki śpiewu	<i>ab</i>	<i>ab</i>	<i>ab</i>	<i>dobry</i>	<i>dst</i>	<i>dst</i>	<i>dst</i>	<i>dostateczny</i>	<i>dst</i>	<i>dst</i>	<i>dst</i>	<i>dostateczny</i>								
21	z ćwiczeń cielesnych	<i>ab</i>	<i>ab</i>	<i>ab</i>	<i>dostateczny</i>	<i>dst</i>	<i>dst</i>	<i>dst</i>	<i>dostateczny</i>	<i>dst</i>	<i>dst</i>	<i>dst</i>	<i>dostateczny</i>								
22	z	<i>x</i>	<i>x</i>	<i>x</i>	<i>x</i>	<i>x</i>	<i>x</i>	<i>x</i>	<i>x</i>	<i>x</i>	<i>x</i>	<i>x</i>	<i>x</i>								
23	z	<i>x</i>	<i>x</i>	<i>x</i>	<i>x</i>	<i>x</i>	<i>x</i>	<i>x</i>	<i>x</i>	<i>x</i>	<i>x</i>	<i>x</i>	<i>x</i>								
24	Liczba dni opuszczonych	w okresie		I	II	III	IV	w pierwszym półr.		w całym r. szk.											
		ogółem		<i>1</i>	<i>x</i>	<i>x</i>	<i>1</i>	<i>1</i>	<i>1</i>	<i>x</i>	<i>x</i>	<i>x</i>	<i>2</i>	<i>x</i>	<i>2</i>	<i>8</i>	<i>2</i>	<i>x</i>	<i>8</i>	<i>10</i>	<i>18</i>
25	nieusprawiedliwionych	<i>1</i>	<i>2</i>	<i>x</i>	<i>x</i>	<i>x</i>	<i>x</i>	<i>x</i>	<i>x</i>	<i>x</i>	<i>x</i>	<i>x</i>	<i>x</i>	<i>x</i>	<i>x</i>	<i>1</i>	<i>2</i>	<i>x</i>	<i>x</i>	<i>1</i>	<i>1</i>
26	Liczba spóźnień	<i>x</i>	<i>x</i>	<i>x</i>	<i>x</i>	<i>x</i>	<i>x</i>	<i>x</i>	<i>x</i>	<i>x</i>	<i>x</i>	<i>x</i>	<i>x</i>	<i>x</i>	<i>x</i>	<i>x</i>	<i>x</i>	<i>x</i>	<i>x</i>	<i>x</i>	<i>x</i>
27	Wynik ogólny	<i>dostateczny</i>				<i>dostateczny</i>				<i>dostateczny</i>											
28	Decyzja Rady Pedagogicznej w końcu roku szkolnego	<i>promowany</i>				<i>promowany</i>				<i>promowany</i>											
29	Data wydania świadectwa (i duplikatu)																				
30	Uwagi																				

		26 Kotiw Piotr				27 Kotiw Teodor								
1	L. p. Nazwisko i imię ucznia													
2	Imię ojca i matki	Jan Patjana				Jefan Anna								
3	Data (dzień, miesiąc i rok) i miejsce (miejsowość i powiat) urodzenia	19 kwietnia 1922 Lityma pow. archołybski grecko-katolicki				13 września 1922 Lityma pow. archołybski grecko-katolicki								
4	Wyznanie					pierwszego								
5	W którym roku szk. wstąpił do szkoły i do którego oddziału					1928/29								
6	Nazwa szkoły i oddział, do którego ucznia uczęszczał przed wstąpieniem do tej szkoły													
7	Który rok jest w danym oddziale	drugi				drugi								
8	Stopnie ustalane z końcem okresu	I	II	III	IV	I	II	III	IV					
9	ze sprawowania się					odp.	odp.	ab.	dobry					
10	z nauki religii					ast.	ast.	ast.	dostateczny					
11	z nauki języka polskiego					ast.	ast.	ast.	dostateczny					
12	z nauki języka <i>ruskiego</i>					ast.	ast.	ast.	dostateczny					
13	z nauki języka					/	/	/	/					
14	z nauki rachunków z geometrią (arytmetyką z geometrią)					ast.	ast.	ast.	dostateczny					
15	z nauki przyrody					ast.	ast.	ast.	dostateczny					
16	z nauki geografii (i nauki o Polsce współczesnej)					ast.	ast.	ast.	dostateczny					
17	z nauki historii					ast.	ast.	ast.	dostateczny					
18	z nauki rysunku					ast.	ast.	ast.	dostateczny					
19	z nauki robót ręcznych (zajęć praktycznych)					ast.	ast.	ast.	dostateczny					
20	z nauki śpiewu					ast.	ast.	ast.	dostateczny					
21	z ćwiczeń cielesnych					ast.	ast.	ast.	dostateczny					
22						x	x	x	x					
23						x	x	x	x					
24	Liczba dni opuszczonych	w okresie	I	II	III	IV	w pierwszym półr.	w całym r. szk.	I	II	III	IV	w pierwszym półr.	w całym r. szk.
ogółem									16	15	6	25	31	62
25	nieusprawiedliwionych								14	10	4	1	24	28
26	Liczba spóźnień								x	x	x	x	x	x
27	Wynik ogólny								dostateczny					
28	Decyzja Rady Pedagogicznej w końcu roku szkolnego	pozwolony na rok drugi				promowany								
29	Data wydania świadectwa (i duplikatu)													
30	Uwagi													

		28 Kowal Michal				29 Kowal Teodor				30 Kuziw Danyli							
1	L. p. Nazwisko i imię ucznia																
2	Imię ojca i matki	Jan Katarzyna				Michal Blazja				Jan Feika							
3	Data (dzień, miesiąc i rok) i miejsce (miejsowość i powiat) urodzenia	29 lipca 1923 Lityma pow. archołybski grecko-katolicki				19 sierpnia 1923 Lityma pow. archołybski grecko-katolicki				16 sierpnia 1924 Lityma pow. archołybski grecko-katolicki							
4	Wyznanie																
5	W którym roku szk. wstąpił do szkoły i do którego oddziału	1929/30				1930/31				1930/31							
6	Nazwa szkoły i oddział, do którego ucznia uczęszczał przed wstąpieniem do tej szkoły																
7	Który rok jest w danym oddziale	pierwszy				pierwszy				pierwszy							
8	Stopnie ustalane z końcem okresu	I	II	III	IV	I	II	III	IV	I	II	III	IV				
9	ze sprawowania się	odp.	odp.	odp.	dobry	bab.	bab.	bab.	bardzo dobry	ab.	ab.	ab.	dobry				
10	z nauki religii	ast.	ast.	ast.	dobry	ab.	ab.	ab.	dobry	ab.	ab.	ab.	dobry				
11	z nauki języka polskiego	ast.	ast.	ast.	dostateczny	ast.	ast.	ast.	dostateczny	ast.	ast.	ast.	dostateczny				
12	z nauki języka <i>ruskiego</i>	ast.	ast.	ast.	dobry	ast.	ast.	ast.	dostateczny	ab.	ab.	ab.	dobry				
13	z nauki języka	/	/	/	/	/	/	/	/	/	/	/	/				
14	z nauki rachunków z geometrią (arytmetyką z geometrią)	ast.	ast.	ast.	dostateczny	ast.	ast.	ast.	dobry	ab.	ab.	ab.	dobry				
15	z nauki przyrody	ast.	ast.	ast.	dostateczny	ast.	ast.	ast.	dostateczny	ast.	ast.	ast.	dobry				
16	z nauki geografii (i nauki o Polsce współczesnej)	ast.	ast.	ast.	dostateczny	ast.	ast.	ast.	dostateczny	ast.	ast.	ast.	dostateczny				
17	z nauki historii	ast.	ast.	ast.	dostateczny	ast.	ast.	ast.	dostateczny	ast.	ast.	ast.	dostateczny				
18	z nauki rysunku	ast.	ast.	ast.	dostateczny	ast.	ast.	ast.	dostateczny	ast.	ast.	ast.	dostateczny				
19	z nauki robót ręcznych (zajęć praktycznych)	ast.	ast.	ast.	dostateczny	ast.	ast.	ast.	dostateczny	ast.	ast.	ast.	bardzo dobry				
20	z nauki śpiewu	ast.	ast.	ast.	dostateczny	ast.	ast.	ast.	dostateczny	ast.	ast.	ast.	dostateczny				
21	z ćwiczeń cielesnych	ast.	ast.	ast.	dostateczny	ast.	ast.	ast.	dostateczny	ast.	ast.	ast.	dobry				
22		x	x	x	x	x	x	x	x	x	x	x	x				
23		x	x	x	x	x	x	x	x	x	x	x	x				
24	Liczba dni opuszczonych	w okresie	I	II	III	IV	w pierwszym półr.	w całym r. szk.	I	II	III	IV	w pierwszym półr.	w całym r. szk.			
ogółem									3	1	2	2	4	6			
25	nieusprawiedliwionych								x	x	x	x	x				
26	Liczba spóźnień								x	x	x	x	x				
27	Wynik ogólny								dostateczny				dobry				
28	Decyzja Rady Pedagogicznej w końcu roku szkolnego	pozwolony na rok drugi				promowany				promowany				promowany			
29	Data wydania świadectwa (i duplikatu)									15 czerwca 1934				16 czerwca 1934			
30	Uwagi																

1	L. p.	Nazwisko i imię ucznia	31 Lepki Jan				32 Lepka Blagja							
			I	II	III	IV	I	II	III	IV				
2	Imię ojca i matki		Mikołaj Febła				Dymitr Anna							
3	Data (dzień, miesiąc i rok) i miejsce (miejscowość i powiat) urodzenia		3 kwietnia 1924 Lityma pow. archołępski				21 października 1922 Lityma pow. archołępski							
4	Wyznanie		grecko-katolickie				grecko-katolickie							
5	W którym roku szk. wstąpił do szkoły i do którego oddziału		1930/31 pierwszy				1929/30 pierwszy							
6	Nazwa szkoły i oddział, do którego uczęszczał przed wstąpieniem do tej szkoły													
7	Który rok jest w danym oddziale		pierwszy				pierwszy							
8	Stopnie ustalone z końcem okresu													
9	ze sprawowania się		dobry				dobry							
10	z nauki religii		dobry				dobry							
11	z nauki języka polskiego		dobry				dostateczny							
12	z nauki języka <i>ruskiego</i>		dobry				dobry							
13	z nauki języka		x				x							
14	z nauki rachunków z geometrią (arytmetyki z geometrią)		dobry				dostateczny							
15	z nauki przyrody		dobry				dostateczny							
16	z nauki geografii (i nauki o Polsce współczesnej)		dostateczny				dostateczny							
17	z nauki historii		dostateczny				dostateczny							
18	z nauki rysunku		dobry				dostateczny							
19	z nauki robót ręcznych (zajęć praktycznych)		dobry				dobry							
20	z nauki śpiewu		dostateczny				dostateczny							
21	z ćwiczeń cielesnych		dobry				dostateczny							
22			x				x							
23			x				x							
24	Liczba dni opuszczonych	w okresie	I	II	III	IV	w pierwszym półr.	w całym r. szk.	I	II	III	IV	w pierwszym półr.	w całym r. szk.
25		ogółem	2	2	3	3	5	6	4	5	10	15	15	25
25	Liczba dni opuszczonych	niesprawdliwionych	1	2	1	1	2	3	3	1	1	6	6	6
26		Liczba spóźnień	1	1	1	1	1	1	1	1	1	1	1	1
27	Wynik ogólny		dobry				dostateczny							
28	Decyzja Rady Pedagogicznej w końcu roku szkolnego		promowany				promowana							
29	Data wydania świadectwa (i duplikatu)		15 czerwca 1934				15 czerwca 1934							
30	Uwagi													

1	L. p.	Nazwisko i imię ucznia	33 Lepki Piotr				34 Matolska Kataryna				35 Medwid Kataryna			
			I	II	III	IV	I	II	III	IV	I	II	III	IV
2	Imię ojca i matki		Ganjan Anna				Piotr Blaga				Piotr Febła			
3	Data (dzień, miesiąc i rok) i miejsce (miejscowość i powiat) urodzenia		10 października 1923 Lityma pow. archołępski				2 października 1923 Lityma pow. archołępski				15 maja 1924 Lityma pow. archołępski			
4	Wyznanie		grecko-katolickie				grecko-katolickie				grecko-katolickie			
5	W którym roku szk. wstąpił do szkoły i do którego oddziału		1930/31 pierwszy				1930/31 pierwszy				1930/31 pierwszy			
6	Nazwa szkoły i oddział, do którego uczęszczał przed wstąpieniem do tej szkoły													
7	Który rok jest w danym oddziale		pierwszy				pierwszy				pierwszy			
8	Stopnie ustalone z końcem okresu													
9	ze sprawowania się		dobry				dobry				bardzo dobry			
10	z nauki religii		dobry				dobry				dobry			
11	z nauki języka polskiego		dobry				dostateczny				dostateczny			
12	z nauki języka <i>ruskiego</i>		dobry				dostateczny				dobry			
13	z nauki języka		x				x				x			
14	z nauki rachunków z geometrią (arytmetyki z geometrią)		dobry				dostateczny				dobry			
15	z nauki przyrody		dobry				dostateczny				dobry			
16	z nauki geografii (i nauki o Polsce współczesnej)		dobry				dostateczny				dostateczny			
17	z nauki historii		dobry				dostateczny				dostateczny			
18	z nauki rysunku		dobry				dostateczny				dostateczny			
19	z nauki robót ręcznych (zajęć praktycznych)		dostateczny				dostateczny				dostateczny			
20	z nauki śpiewu		dostateczny				dostateczny				dostateczny			
21	z ćwiczeń cielesnych		dobry				dostateczny				dostateczny			
22			x				x				x			
23			x				x				x			
24	Liczba dni opuszczonych	w okresie	I	II	III	IV	w pierwszym półr.	w całym r. szk.	I	II	III	IV	w pierwszym półr.	w całym r. szk.
25		ogółem	1	1	1	1	1	1	2	2	1	1	3	12
25	Liczba dni opuszczonych	niesprawdliwionych	1	1	1	1	1	1	1	1	1	1	1	1
26		Liczba spóźnień	1	1	1	1	1	1	1	1	1	1	1	1
27	Wynik ogólny		dobry				dostateczny				dostateczny			
28	Decyzja Rady Pedagogicznej w końcu roku szkolnego		promowany				porozstawiona na rok drugi				promowana			
29	Data wydania świadectwa (i duplikatu)		15 czerwca 1934				15 czerwca 1934				15 czerwca 1934			
30	Uwagi													

1	L. p. Nazwisko i imię ucznia	36. <i>Paribiv</i>				37. <i>Pauk</i>													
		I	II	III	IV	I	II	III	IV										
2	Imię ojca i matki	<i>Mikotaj Anna</i>				<i>Tekla Jan Maria</i>													
3	Data (dzień, miesiąc i rok) i miejsce (miejscowość i powiat) urodzenia	<i>16 grudnia 1924 Lityma pow. archidieki</i>				<i>12 marca 1920 Lityma pow. archidieki</i>													
4	Wyznanie	<i>grecko-katolickie</i>				<i>grecko-katolickie</i>													
5	W którym roku szk. wstąpił do szkoły i do którego oddziału	<i>1930/31 pierwszy</i>				<i>drugi</i>													
6	Nazwa szkoły i oddział, do którego ucznia uczęszczał przed wstąpieniem do tej szkoły	<i>pierwszy</i>				<i>drugi</i>													
7	Który rok jest w danym oddziale	<i>pierwszy</i>				<i>drugi</i>													
8	Stopnie ustalone z końcem okresu	<i>I II III IV</i>				<i>I II III IV</i>													
9	ze sprawowania się	<i>dob.</i>	<i>dob.</i>	<i>dob.</i>	<i>dobry</i>														
10	z nauki religii	<i>dob.</i>	<i>dob.</i>	<i>dob.</i>	<i>bardzo dobry</i>														
11	z nauki języka polskiego	<i>dob.</i>	<i>dob.</i>	<i>dob.</i>	<i>dobry</i>														
12	z nauki języka <i>ruchowego</i>	<i>dob.</i>	<i>dob.</i>	<i>dob.</i>	<i>bardzo dobry</i>														
13	z nauki języka	<i>dob.</i>	<i>dob.</i>	<i>dob.</i>	<i>dobry</i>														
14	z nauki rachunków z geometrią (arytmetyki z geometrią)	<i>dob.</i>	<i>dob.</i>	<i>dob.</i>	<i>bardzo dobry</i>														
15	z nauki przyrody	<i>dob.</i>	<i>dob.</i>	<i>dob.</i>	<i>dobry</i>														
16	z nauki geografii (i nauki o Polsce współczesnej)	<i>dob.</i>	<i>dob.</i>	<i>dob.</i>	<i>dobry</i>														
17	z nauki historii	<i>dob.</i>	<i>dob.</i>	<i>dob.</i>	<i>dobry</i>														
18	z nauki rysunku	<i>dob.</i>	<i>dob.</i>	<i>dob.</i>	<i>dobry</i>														
19	z nauki robót ręcznych (zajęć praktycznych)	<i>dob.</i>	<i>dob.</i>	<i>dob.</i>	<i>dobry</i>														
20	z nauki śpiewu	<i>dob.</i>	<i>dob.</i>	<i>dob.</i>	<i>dobry</i>														
21	z ćwiczeń cielesnych	<i>dob.</i>	<i>dob.</i>	<i>dob.</i>	<i>dobry</i>														
22	z	<i>dob.</i>	<i>dob.</i>	<i>dob.</i>	<i>dobry</i>														
23	z	<i>dob.</i>	<i>dob.</i>	<i>dob.</i>	<i>dobry</i>														
24	Liczba dni opuszczonych	w okresie		I	II	III	IV	w pierwszym półr.		w całym r. szk.		I	II	III	IV	w pierwszym półr.		w całym r. szk.	
25		ogółem	<i>1</i>	<i>5</i>	<i>2</i>	<i>2</i>	<i>6</i>	<i>6</i>											
26	Liczba spóźnień	nieusprawiedliwionych		<i>1</i>	<i>1</i>	<i>1</i>	<i>1</i>												
27		ogółem	<i>1</i>	<i>1</i>	<i>1</i>	<i>1</i>	<i>1</i>	<i>1</i>											
28	Wynik ogólny	<i>dobry</i>				<i>dobry</i>													
29	Decyzja Rady Pedagogicznej w końcu roku szkolnego	<i>promowany</i>				<i>porozumiany na rok drugi</i>													
30	Data wydania świadectwa (i duplikatu)	<i>15 czerwiec 1934</i>																	
30	Uwagi																		

1	L. p. Nazwisko i imię ucznia	38. <i>Płut</i>				39. <i>Płut</i>				40. <i>Poluzijn</i>									
		I	II	III	IV	I	II	III	IV	I	II	III	IV						
2	Imię ojca i matki	<i>Teodor</i>				<i>Parashowja</i>				<i>Protr</i>									
3	Data (dzień, miesiąc i rok) i miejsce (miejscowość i powiat) urodzenia	<i>13 sierpnia 1922 Lityma pow. archidieki</i>				<i>30 listopada 1922 Lityma pow. archidieki</i>				<i>2 lipca 1924 Lityma pow. archidieki</i>									
4	Wyznanie	<i>grecko-katolickie</i>				<i>grecko-katolickie</i>				<i>grecko-katolickie</i>									
5	W którym roku szk. wstąpił do szkoły i do którego oddziału	<i>1930/31 pierwszy</i>				<i>1930/31 pierwszy</i>				<i>1930/31 pierwszy</i>									
6	Nazwa szkoły i oddział, do którego ucznia uczęszczał przed wstąpieniem do tej szkoły	<i>drugi</i>				<i>drugi</i>				<i>drugi</i>									
7	Który rok jest w danym oddziale	<i>drugi</i>				<i>drugi</i>				<i>drugi</i>									
8	Stopnie ustalone z końcem okresu	<i>I II III IV</i>				<i>I II III IV</i>				<i>I II III IV</i>									
9	ze sprawowania się	<i>dob.</i>	<i>dob.</i>	<i>dob.</i>	<i>dobry</i>	<i>dob.</i>	<i>dob.</i>	<i>dob.</i>	<i>dobry</i>	<i>dob.</i>	<i>dob.</i>	<i>dob.</i>	<i>dobry</i>						
10	z nauki religii	<i>dob.</i>	<i>dob.</i>	<i>dob.</i>	<i>dobry</i>	<i>dob.</i>	<i>dob.</i>	<i>dob.</i>	<i>dobry</i>	<i>dob.</i>	<i>dob.</i>	<i>dob.</i>	<i>dobry</i>						
11	z nauki języka polskiego	<i>dob.</i>	<i>dob.</i>	<i>dob.</i>	<i>dobry</i>	<i>dob.</i>	<i>dob.</i>	<i>dob.</i>	<i>dobry</i>	<i>dob.</i>	<i>dob.</i>	<i>dob.</i>	<i>dobry</i>						
12	z nauki języka <i>ruchowego</i>	<i>dob.</i>	<i>dob.</i>	<i>dob.</i>	<i>dobry</i>	<i>dob.</i>	<i>dob.</i>	<i>dob.</i>	<i>dobry</i>	<i>dob.</i>	<i>dob.</i>	<i>dob.</i>	<i>dobry</i>						
13	z nauki języka	<i>dob.</i>	<i>dob.</i>	<i>dob.</i>	<i>dobry</i>	<i>dob.</i>	<i>dob.</i>	<i>dob.</i>	<i>dobry</i>	<i>dob.</i>	<i>dob.</i>	<i>dob.</i>	<i>dobry</i>						
14	z nauki rachunków z geometrią (arytmetyki z geometrią)	<i>dob.</i>	<i>dob.</i>	<i>dob.</i>	<i>dobry</i>	<i>dob.</i>	<i>dob.</i>	<i>dob.</i>	<i>dobry</i>	<i>dob.</i>	<i>dob.</i>	<i>dob.</i>	<i>dobry</i>						
15	z nauki przyrody	<i>dob.</i>	<i>dob.</i>	<i>dob.</i>	<i>dobry</i>	<i>dob.</i>	<i>dob.</i>	<i>dob.</i>	<i>dobry</i>	<i>dob.</i>	<i>dob.</i>	<i>dob.</i>	<i>dobry</i>						
16	z nauki geografii (i nauki o Polsce współczesnej)	<i>dob.</i>	<i>dob.</i>	<i>dob.</i>	<i>dobry</i>	<i>dob.</i>	<i>dob.</i>	<i>dob.</i>	<i>dobry</i>	<i>dob.</i>	<i>dob.</i>	<i>dob.</i>	<i>dobry</i>						
17	z nauki historii	<i>dob.</i>	<i>dob.</i>	<i>dob.</i>	<i>dobry</i>	<i>dob.</i>	<i>dob.</i>	<i>dob.</i>	<i>dobry</i>	<i>dob.</i>	<i>dob.</i>	<i>dob.</i>	<i>dobry</i>						
18	z nauki rysunku	<i>dob.</i>	<i>dob.</i>	<i>dob.</i>	<i>dobry</i>	<i>dob.</i>	<i>dob.</i>	<i>dob.</i>	<i>dobry</i>	<i>dob.</i>	<i>dob.</i>	<i>dob.</i>	<i>dobry</i>						
19	z nauki robót ręcznych (zajęć praktycznych)	<i>dob.</i>	<i>dob.</i>	<i>dob.</i>	<i>dobry</i>	<i>dob.</i>	<i>dob.</i>	<i>dob.</i>	<i>dobry</i>	<i>dob.</i>	<i>dob.</i>	<i>dob.</i>	<i>dobry</i>						
20	z nauki śpiewu	<i>dob.</i>	<i>dob.</i>	<i>dob.</i>	<i>dobry</i>	<i>dob.</i>	<i>dob.</i>	<i>dob.</i>	<i>dobry</i>	<i>dob.</i>	<i>dob.</i>	<i>dob.</i>	<i>dobry</i>						
21	z ćwiczeń cielesnych	<i>dob.</i>	<i>dob.</i>	<i>dob.</i>	<i>dobry</i>	<i>dob.</i>	<i>dob.</i>	<i>dob.</i>	<i>dobry</i>	<i>dob.</i>	<i>dob.</i>	<i>dob.</i>	<i>dobry</i>						
22	z	<i>dob.</i>	<i>dob.</i>	<i>dob.</i>	<i>dobry</i>	<i>dob.</i>	<i>dob.</i>	<i>dob.</i>	<i>dobry</i>	<i>dob.</i>	<i>dob.</i>	<i>dob.</i>	<i>dobry</i>						
23	z	<i>dob.</i>	<i>dob.</i>	<i>dob.</i>	<i>dobry</i>	<i>dob.</i>	<i>dob.</i>	<i>dob.</i>	<i>dobry</i>	<i>dob.</i>	<i>dob.</i>	<i>dob.</i>	<i>dobry</i>						
24	Liczba dni opuszczonych	w okresie		I	II	III	IV	w pierwszym półr.		w całym r. szk.		I	II	III	IV	w pierwszym półr.		w całym r. szk.	
25		ogółem	<i>17</i>	<i>22</i>	<i>48</i>	<i>45</i>	<i>39</i>	<i>133</i>	<i>12</i>	<i>1</i>	<i>8</i>	<i>18</i>	<i>13</i>	<i>34</i>	<i>3</i>	<i>7</i>	<i>2</i>	<i>4</i>	<i>10</i>
26	Liczba spóźnień	nieusprawiedliwionych		<i>1</i>	<i>1</i>	<i>1</i>	<i>1</i>												
27		ogółem	<i>1</i>	<i>1</i>	<i>1</i>	<i>1</i>	<i>1</i>	<i>1</i>											
28	Wynik ogólny	<i>dostateczny</i>				<i>dostateczny</i>				<i>dostateczny</i>									
29	Decyzja Rady Pedagogicznej w końcu roku szkolnego	<i>promowany</i>				<i>promowany</i>				<i>promowany</i>									
30	Data wydania świadectwa (i duplikatu)																		
30	Uwagi																		

1	L. p. Nazwisko i imię ucznia	41. <i>Pisowy</i> <i>Todor</i>	42. <i>Pisowy</i> <i>Szymon</i>			
2	Imię ojca i matki	<i>Jan Jęwba</i>	<i>Szary Kataryna</i>			
3	Data (dzień, miesiąc i rok) i miejsce (miejscowość i powiat) urodzenia	<i>15 lutego 1923</i> <i>lityma pow. drohobycki</i>	<i>18 lutego 1923</i> <i>lityma pow. drohobycki</i>			
4	Wyznanie	<i>grecko-katolickie</i>	<i>grecko-katolickie</i>			
5	W którym roku szk. wstąpił do szkoły i do którego oddziału	<i>1929/30</i> <i>pierwszego</i>	<i>1930/31</i> <i>pierwszego</i>			
6	Nazwa szkoły i oddział, do którego uczeń uczęszczał przed wstąpieniem do tej szkoły					
7	Który rok jest w danym oddziale	<i>pierwszy</i>	<i>pierwszy</i>			
8	Stopnie ustalone z końcem okresu	I II III IV	I II III IV			
9	ze sprawowania się	<i>ab ab bab dobry</i>	<i>oap oap oap odpowiedni</i>			
10	z nauki religii	<i>ost ost ost dostateczny</i>	<i>ost ost ost dostateczny</i>			
11	z nauki języka polskiego	<i>ost ost ost dostateczny</i>	<i>ost ost ost dostateczny</i>			
12	z nauki języka <i>mohego</i>	<i>ost ost ost dostateczny</i>	<i>ost ost ost dobry</i>			
13	z nauki języka	<i>/ / /</i>	<i>/ / /</i>			
14	z nauki rachunków z geometrią (arytmetyki z geometrią)	<i>ost ost ost dostateczny</i>	<i>ost ost ost dostateczny</i>			
15	z nauki przyrody	<i>ost ost ost dostateczny</i>	<i>ost ost ost dostateczny</i>			
16	z nauki geografii (i nauki o Polsce współczesnej)	<i>ost ost ost dostateczny</i>	<i>ost ost ost dostateczny</i>			
17	z nauki historii	<i>ost ost ost dostateczny</i>	<i>ost ost ost dostateczny</i>			
18	z nauki rysunku	<i>ost ost ost dostateczny</i>	<i>ost ost ost dostateczny</i>			
19	z nauki robót ręcznych (zajęc praktycznych)	<i>ost ost ost dostateczny</i>	<i>ost ost ost dostateczny</i>			
20	z nauki śpiewu	<i>ost ost ost dostateczny</i>	<i>ost ost ost dostateczny</i>			
21	z ćwiczeń cielesnych	<i>ost ost ost dostateczny</i>	<i>ost ost ost dostateczny</i>			
22	z	<i>/ / /</i>	<i>/ / /</i>			
23	z	<i>/ / /</i>	<i>/ / /</i>			
24	Liczba dni opuszczonych	w okresie	I II III IV	w pierwszym półr. w całym r. szk.	I II III IV	w pierwszym półr. w całym r. szk.
25		ogółem	<i>6 4 9 39</i>	<i>10 58</i>	<i>3 4 9 6</i>	<i>47 22</i>
25	Liczba spóźnień	nieusprawiedliwionych	<i>6 x 8 x</i>	<i>6 14</i>	<i>3 x 8 x</i>	<i>3 11</i>
26		<i>x x x x</i>	<i>x x</i>	<i>x x x x</i>	<i>x x</i>	
27	Wynik ogólny	<i>dostateczny</i>	<i>dostateczny</i>			
28	Decyzja Rady Pedagogicznej w końcu roku szkolnego	<i>promowany</i>	<i>promowany</i>			
29	Data wydania świadectwa (i duplikatu)					
30	Uwagi					

1	43. <i>Romaniw</i> <i>Piotr</i>	44. <i>Sawrak</i> <i>Nikolaj</i>	45. <i>Sawrak</i> <i>Omufry</i>
2	<i>Jan Kataryna</i>	<i>Baryli Anna</i>	<i>Todor Sabka</i>
3	<i>3 grudnia 1924</i> <i>lityma pow. drohobycki</i>	<i>2 października 1924</i> <i>lityma pow. drohobycki</i>	<i>3 grudnia 1922</i> <i>lityma pow. drohobycki</i>
4	<i>grecko-katolickie</i>	<i>grecko-katolickie</i>	<i>grecko-katolickie</i>
5	<i>1930/31</i> <i>pierwszego</i>		
6			
7	<i>promowany</i>	<i>promowany</i>	<i>promowany</i>
8	I II III IV	I II III IV	I II III IV
9	<i>bab bab bab bardzo dobry</i>	<i>oap oap oap odpowiedni</i>	
10	<i>ab ab ab dobry</i>	<i>ost ost ost dostateczny</i>	
11	<i>ost ost ost dostateczny</i>	<i>ost ost ost dostateczny</i>	
12	<i>ost ost ost dobry</i>	<i>ost ost ost dostateczny</i>	
13	<i>/ / /</i>	<i>/ / /</i>	
14	<i>ab ab ab dobry</i>	<i>ost ost ost dostateczny</i>	
15	<i>ab ab ab dobry</i>	<i>ost ost ost dostateczny</i>	
16	<i>ost ost ost dobry</i>	<i>ost ost ost dostateczny</i>	
17	<i>ost ost ost dostateczny</i>	<i>ost ost ost dostateczny</i>	
18	<i>ost ost ost dostateczny</i>	<i>ost ost ost dostateczny</i>	
19	<i>ost ost ost dostateczny</i>	<i>ost ost ost dostateczny</i>	
20	<i>ost ost ost dostateczny</i>	<i>ost ost ost dostateczny</i>	
21	<i>ost ost ost dostateczny</i>	<i>ost ost ost dostateczny</i>	
22	<i>/ / /</i>	<i>/ / /</i>	
23	<i>/ / /</i>	<i>/ / /</i>	
24	I II III IV	I II III IV	I II III IV
24	<i>x 16 1 8 16 28</i>	<i>8 17 1 6 25 32</i>	
25	<i>x x x x x</i>	<i>8 7 x x 15 15</i>	
26	<i>x x x x x</i>	<i>x x x x x</i>	
27	<i>dostateczny</i>	<i>niedostateczny</i>	
28	<i>promowany</i>	<i>promowany na rok drugi</i>	<i>promowany na rok drugi</i>
29	<i>15 czerwca 1934</i>		
30			

Rok szkolny 1933/34

Oddział *szwarcy*

1	L. p.	Nazwisko i imię ucznia	46. <i>Lawrak</i> <i>Teodor</i>	47. <i>Szewciv</i> <i>Jan</i>							
2	Imię ojca i matki	<i>Dymitr Marja</i>	<i>Piotr Tekla</i>								
3	Data (dzień, miesiąc i rok) i miejsce (miejscowość i powiat) urodzenia	<i>29 kwietnia 1928</i> <i>Litynia pow. drohobycki</i>	<i>1 kwietnia 1924</i> <i>Litynia pow. drohobycki</i>								
4	Wyznanie	<i>grecko-katolickie</i>	<i>grecko-katolickie</i>								
5	W którym roku szk. wstąpił do szkoły i do którego oddziału	<i>1929/30</i> <i>pierwszej</i>	<i>1930/31</i> <i>pierwszej</i>								
6	Nazwa szkoły i oddział, do którego uczen uczestniczył przed wstąpieniem do tej szkoły	<i>perowskiej</i>	<i>perowskiej</i>								
7	Który rok jest w danym oddziale	<i>perowskiej</i>	<i>perowskiej</i>								
8	Stopnie ustalone z końcem okresu	I II III IV	I II III IV	I II III IV							
9	ze sprawowania się	<i>dob. dob. dob. dostateczni</i>	<i>dob. dob. dob. dobry</i>								
10	z nauki religii	<i>dob. dob. dob. dostateczny</i>	<i>dob. dob. dob. dobry</i>								
11	z nauki języka polskiego	<i>dob. dob. dob. dostateczny</i>	<i>dob. dob. dob. dostateczny</i>								
12	z nauki języka <i>russkiego</i>	<i>dob. dob. dob. dostateczny</i>	<i>dob. dob. dob. dobry</i>								
13	z nauki języka	<i>/ / / /</i>	<i>/ / / /</i>								
14	z nauki rachunków z geometrią (arytme- tyki z geometrią)	<i>dob. dob. dob. dostateczny</i>	<i>dob. dob. dob. dobry</i>								
15	z nauki przyrody	<i>dob. dob. dob. dostateczny</i>	<i>dob. dob. dob. dobry</i>								
16	z nauki geografii (i nauki o Polsce współ- czesnej)	<i>dob. dob. dob. dostateczny</i>	<i>dob. dob. dob. dobry</i>								
17	z nauki historii	<i>dob. dob. dob. dostateczny</i>	<i>dob. dob. dob. dobry</i>								
18	z nauki rysunku	<i>dob. dob. dob. dostateczny</i>	<i>dob. dob. dob. dobry</i>								
19	z nauki robót ręcznych (zajęc praktycz- nych)	<i>dob. dob. dob. dostateczny</i>	<i>dob. dob. dob. dobry</i>								
20	z nauki śpiewu	<i>dob. dob. dob. dostateczny</i>	<i>dob. dob. dob. dobry</i>								
21	z ćwiczeń cielesnych	<i>dob. dob. dob. dostateczny</i>	<i>dob. dob. dob. dostateczny</i>								
22	z	<i>/ / / /</i>	<i>/ / / /</i>								
23	z	<i>/ / / /</i>	<i>/ / / /</i>								
24	Liczba dni opuszczonych	w okresie	I II III IV	w pier- wsz. półr.	w całym r. szk.	I II III IV	w pier- wsz. półr.	w całym r. szk.	I II III IV	w pier- wsz. półr.	w całym r. szk.
ogółem		<i>8 6 / 2 14 16</i>	<i>6 4 4 6 10 20</i>								
25	Liczba spóźnień	nieusprawiedliwionych	<i>2 / / / 2 2</i>	<i>6 3 / / 9 9</i>							
<i>/ / / / / /</i>		<i>/ / / / / /</i>									
27	Wynik ogólny	<i>dostateczny</i>	<i>dobry</i>								
28	Decyzja Rady Pedagogicznej w końcu roku szkolnego	<i>promowany</i>	<i>promowany</i>								
29	Data wydania świadectwa (i duplikatu)										
30	Uwagi										

1	48. <i>Szewciv</i> <i>Nikolaj</i>	49. <i>Hubert</i> <i>Anna</i>	
2	<i>Michal Sabka</i>	<i>Józef Marja</i>	
3	<i>24 sierpnia 1924</i>	<i>1 stycznia 1924</i>	
4	<i>Litynia pow. drohobycki</i>	<i>Litynia pow. drohobycki</i>	
5	<i>1930/31</i> <i>pierwszej</i>	<i>1930/31</i> <i>pierwszej</i>	
6	<i>perowskiej</i>	<i>perowskiej</i>	
7	<i>perowskiej</i>	<i>perowskiej</i>	
8	I II III IV	I II III IV	I II III IV
9	<i>dob. dob. dob. dobry</i>	<i>dob. dob. dob. bardzo dobry</i>	
10	<i>dob. dob. dob. dobry</i>	<i>dob. dob. dob. bardzo dobry</i>	
11	<i>dob. dob. dob. dostateczny</i>	<i>dob. dob. dob. dobry</i>	
12	<i>dob. dob. dob. dobry</i>	<i>dob. dob. dob. bardzo dobry</i>	
13	<i>/ / / /</i>	<i>/ / / /</i>	
14	<i>dob. dob. dob. dostateczny</i>	<i>dob. dob. dob. dobry</i>	
15	<i>dob. dob. dob. dobry</i>	<i>dob. dob. dob. dobry</i>	
16	<i>dob. dob. dob. dobry</i>	<i>dob. dob. dob. dobry</i>	
17	<i>dob. dob. dob. dobry</i>	<i>dob. dob. dob. dobry</i>	
18	<i>dob. dob. dob. dobry</i>	<i>dob. dob. dob. dobry</i>	
19	<i>dob. dob. dob. dobry</i>	<i>dob. dob. dob. dobry</i>	
20	<i>dob. dob. dob. dobry</i>	<i>dob. dob. dob. dobry</i>	
21	<i>dob. dob. dob. dostateczny</i>	<i>dob. dob. dob. dobry</i>	
22	<i>/ / / /</i>	<i>/ / / /</i>	
23	<i>/ / / /</i>	<i>/ / / /</i>	
24	I II III IV	I II III IV	I II III IV
25	<i>5 3 3 3 8 14</i>	<i>1 4 / 1 8 9</i>	
26	<i>/ / / / / /</i>	<i>/ / / / / /</i>	
27	<i>dobry</i>	<i>dobry</i>	<i>księgi ocen przekna- rzone dla sędziów emen- tego zakonserw. w dniu 14 czerwca 1934 Helena Hleser</i>
28	<i>promowany</i>	<i>promowana</i>	<i>J. P. M. M. Kior, Sędzi</i>
29	<i>15 czerwca 1934</i>	<i>15 czerwca 1934</i>	
30			

ZESTAWIENIE

RUCH UCZNIÓW I WYNIKÓW ROCZNEJ KLASYFIKACJI

Oddział	RUCH UCZNIÓW					WYNIKI KLASYFIKACJI UCZNIÓW								
	Stan w dniu 15. IX.	W ciągu okresu od dn. 15. IX. do dn. 15. VI.			Stan w dniu 15. VI. (wzgl. w dniu klasyfikacji)	Klasyfikowano z wynikiem ogólnym		Nieklasyfikowano	Ukończyło szkołę z wynikiem pozytywnym	Promowano do wyższego oddziału	Pozostawiono w tym samym oddziale			
		przybyło	ubyło			co najmniej dostatecznym	niedostatecznym				jednorocznym	dwuletnim lub trzyletnim		
			wskutek śmierci	z innych przyczyn								ogółem uczniów	w tym uczniów z wynikiem ogólnym dostatecznym	nieklasyfikowanych
1	2	3	4	5	6	7	8	9	10	11	12	13	14	
IV.	49.	-	-	5	44	39	3	2		39	5	-	-	

Uwaga: rubr. 2 + rubr. 3 - rubr. 4 - rubr. 5 = rubr. 6; rubr. 7 + rubr. 8 + rubr. 9 = rubr. 6;
 rubr. 10 + rubr. 11 + rubr. 12 + rubr. 13 = rubr. 6; rubr. 10 + rubr. 11 + rubr. 14 = rubr. 7;
 rubr. 8 + rubr. 9 = rubr. 12 + rubr. 13 - rubr. 14.

Litynia, dnia 15 czerwca 1934 r.

Wychowawca (czyni) oddziału: Helena Steciv
(Podpis)

OCENY

sprawowania się i postępów w nauce

uczniów oddział *V-ty*

w roku szkolnym 1933/34

Lp	Nazwisko i imię ucznia	1. Biliy Jan				2. Bodnar Marya							
		I	II	III	IV	I	II	III	IV				
1													
2	Imię ojca i matki	Dymitr, Marya				Bazyli, Anna							
3	Data (dzień, miesiąc i rok) i miejsce (miejscowość i powiat) urodzenia	Dnia 15 kwietnia 1922 r. w Lityni, pow. Grocholys				Dnia 1 października 1922 r. w Lityni, pow. Grocholys							
4	Wyznanie	grecko-katolickie				grecko-katolickie							
5	W którym roku szk. wstąpił do szkoły i do którego oddziału	I oddział - 1929/30.				I oddział - 1929/30							
6	Nazwa szkoły i oddział, do którego uczeń uczęszczał przed wstąpieniem do tej szkoły												
7	Który rok jest w danym oddziale	pierwszy				pierwszy							
8	Stopnie uzialone z koncem okresu												
9	ze sprawowania się	dob	dob	dob	dob	dob	dob	dob	dob	dob	dob	dob	dob
10	z nauki religji	dob	dob	dob	dob	dst	dst	dst	dst	dst	dst	dst	dst
11	z nauki języka polskiego	dob	dob	dob	dob	dst	dst	dst	dst	dst	dst	dst	dst
12	z nauki języka <i>russkiego</i>	dob	dob	dob	dob	dst	dst	dst	dst	dst	dst	dst	dst
13	z nauki języka												
14	z nauki rachunków z geometrią (arytmetyki z geometrią)	dob	dob	dob	dob	dst	dst	dst	dst	dst	dst	dst	dst
15	z nauki przyrody	dob	dob	dob	dob	dst	dst	dst	dst	dst	dst	dst	dst
16	z nauki geografji (i nauki o Polsce współczesnej)	dob	dob	dob	dob	dst	dst	dst	dst	dst	dst	dst	dst
17	z nauki historii	dob	dob	dob	dob	dst	dst	dst	dst	dst	dst	dst	dst
18	z nauki rysunku	dob	dob	dob	dob	dst	dst	dst	dst	dst	dst	dst	dst
19	z nauki robót ręcznych (zajęć praktycznych)	dob	dob	dob	dob	dst	dst	dst	dst	dst	dst	dst	dst
20	z nauki śpiewu	dob	dob	dob	dob	dst	dst	dst	dst	dst	dst	dst	dst
21	z ćwiczeń cielesnych					dst	dst	dst	dst	dst	dst	dst	dst
22	z												
23	z												
24	Liczba dni opuszczonych	ogółem	1	30	52	21	4	1	1	5	6		
		nieusprawiedliwionych											
25													
26	Liczba spóźnień												
27	Wynik ogólny					dostateczny							
28	Decyzja Rady Pedagogicznej w końcu roku szkolnego	umart dnia 6. V. 1934.											
29	Data wydania świadectwa (i duplikatu)												
30	Uwagi												

Lp	Nazwisko i imię ucznia	3. Buch Nikołaj				4. Bugera Nikołaj				5. Charis Bazyli					
		I	II	III	IV	I	II	III	IV	I	II	III	IV		
1															
2	Imię ojca i matki	Grzegorz, Helena				Dymitr, Aleksandra				Nikołaj, Tekla					
3	Data (dzień, miesiąc i rok) i miejsce (miejscowość i powiat) urodzenia	Dnia 19 grudnia 1922 r. w Lityni, pow. Grocholys				Dnia 12 czerwca 1921 r. w Lityni, pow. Grocholys				Dnia 25 lutego 1923 r. w Lityni, pow. Grocholys					
4	Wyznanie	grecko-katolickie				grecko-katolickie				grecko-katolickie					
5	W którym roku szk. wstąpił do szkoły i do którego oddziału	I oddział - 1929/30				I oddział - 1929/30				I oddział - 1929/30					
6	Nazwa szkoły i oddział, do którego uczeń uczęszczał przed wstąpieniem do tej szkoły														
7	Który rok jest w danym oddziale	pierwszy				pierwszy				pierwszy					
8	Stopnie uzialone z koncem okresu														
9	ze sprawowania się	dob	dob	dob	dob	dob	dob	dob	dob	dob	dob	dob	dob		
10	z nauki religji	dst	dst	dst	dst	dst	dst	dst	dst	dst	dst	dst	dst		
11	z nauki języka polskiego	dst	dst	dst	dst	dst	dst	dst	dst	dst	dst	dst	dst		
12	z nauki języka <i>russkiego</i>	dst	dst	dst	dst	dst	dst	dst	dst	dst	dst	dst	dst		
13	z nauki języka														
14	z nauki rachunków z geometrią (arytmetyki z geometrią)	dst	dst	dst	dst	dst	dst	dst	dst	dst	dst	dst	dst		
15	z nauki przyrody	dst	dst	dst	dst	dst	dst	dst	dst	dst	dst	dst	dst		
16	z nauki geografji (i nauki o Polsce współczesnej)	dst	dst	dst	dst	dst	dst	dst	dst	dst	dst	dst	dst		
17	z nauki historii	dst	dst	dst	dst	dst	dst	dst	dst	dst	dst	dst	dst		
18	z nauki rysunku	dst	dst	dst	dst	dst	dst	dst	dst	dst	dst	dst	dst		
19	z nauki robót ręcznych (zajęć praktycznych)	dst	dst	dst	dst	dst	dst	dst	dst	dst	dst	dst	dst		
20	z nauki śpiewu	dst	dst	dst	dst	dst	dst	dst	dst	dst	dst	dst	dst		
21	z ćwiczeń cielesnych					dst	dst	dst	dst	dst	dst	dst	dst		
22	z														
23	z														
24	Liczba dni opuszczonych	ogółem	1	1	1	1	6	16	2	22	24	2	3	2	5
		nieusprawiedliwionych													
25															
26	Liczba spóźnień														
27	Wynik ogólny					dostateczny				dostateczny					
28	Decyzja Rady Pedagogicznej w końcu roku szkolnego					promowany				promowany					
29	Data wydania świadectwa (i duplikatu)														
30	Uwagi														

1	L. p. Nazwisko i imię ucznia	6. Biechen Emanuel				7. Grünfeld Gittel								
2	Imię ojca i matki	Berke, Ruchla				Moses, Thaje								
3	Data (dzień, miesiąc i rok) i miejsce (miejscowość i powiat) urodzenia	Dnia 17 lipca 1923 r. w Litym, pow. Drohobyc				Dnia 27 grudnia 1922 r. w Litym, pow. Drohobyc								
4	Wyznanie	mojżeszowe				mojżeszowe								
5	W którym roku szk. wstąpił do szkoły i do którego oddziału	I oddział - 1929/30				I oddział - 1929/30								
6	Nazwa szkoły i oddział, do którego uczęszczał przed wstąpieniem do tej szkoły	/				/								
7	Który rok jest w danym oddziale	pierwszy				pierwszy								
8	Stopnie ustalone z końcem okresu	I	II	III	IV	I	II	III	IV					
9	ze sprawowania się	db	db	db	dobry	db	db	db	dobry					
10	z nauki religii	-	-	-	/	-	-	-	/					
11	z nauki języka polskiego	db	db	db	dobry	db	db	db	dobry					
12	z nauki języka <i>russkiego</i>	db	db	db	dobry	db	db	db	dobry					
13	z nauki języka	-	-	-	/	-	-	-	/					
14	z nauki rachunków z geometrią (arytmetyki z geometrią)	db	db	db	dobry	db	db	db	bardzo dobry					
15	z nauki przyrody	db	db	db	dobry	db	db	db	dobry					
16	z nauki geografii (i nauki o Polsce współczesnej)	dst	db	dst	dobry	db	dst	db	dobry					
17	z nauki historii	dst	db	dst	dobry	dst	db	db	dobry					
18	z nauki rysunku	db	db	dst	dobry	db	bab	bab	bardzo dobry					
19	z nauki robót ręcznych (zajęć praktycznych)	dst	dst	dst	dobry	db	bab	bab	dobry					
20	z nauki śpiewu	db	db	db	dobry	dst	db	db	dobry					
21	z ćwiczeń cielesnych	dst	db	dst	dobry	db	db	db	dobry					
22	z	-	-	-	/	-	-	-	/					
23	z	-	-	-	/	-	-	-	/					
24	Liczba dni opuszczonych	w okresie	I	II	III	IV	w pierwszym półr.	w całym r. szk.	I	II	III	IV	w pierwszym półr.	w całym r. szk.
		ogółem	13	10	10	7	23	40	13	6	11	5	19	35
25	niewspowiedliwionych	-	-	-	-	-	-	-	-	-	-	-	-	
26	Liczba spóźnień	-	-	-	-	-	-	-	-	-	-	-	-	
27	Wynik ogólny	dobry				dobry								
28	Decyzja Rady Pedagogicznej w końcu roku szkolnego	promowany				promowana								
29	Data wydania świadectwa (i duplikata)	11. V. 1934.				15. VI.								
30	Uwagi													

1	8. Grypa Anna	9. Hrynak Teodor	10. Meryszyn Teodor											
2	Jan, Maria	Andrzej, Anna	Antoni, Anna											
3	Dnia 12 maja 1921 r. w Litym, pow. Drohobyc	Dnia 7 grudnia 1921 r. w Litym, pow. Drohobyc	Dnia 15 lutego 1922 r. w Litym, pow. Drohobyc											
4	grecko-katolickie	grecko-katolickie	grecko-katolickie											
5	I oddział - 1928/29	I oddział - 1927/28	I oddział - 1928/29											
6	/	/	/											
7	pierwszy	drugi	pierwszy											
8	I	II	III	IV	I	II	III	IV	I	II	III	IV		
9	db	db	db	dobry	db	db	db	dobry	db	db	db	dobry		
10	db	db	db	dobry	dst	dst	dst	dostateczny	db	db	db	dobry		
11	dst	db	db	dostateczny	naśt	dst	dst	dostateczny	db	db	db	dobry		
12	dst	db	db	dostateczny	naśt	dst	dst	dostateczny	db	db	db	dobry		
13	-	-	-	/	-	-	-	/	-	-	-	/		
14	dst	dst	db	dobry	naśt	dst	dst	dostateczny	dst	db	dst	dostateczny		
15	db	db	db	dobry	dst	dst	dst	dostateczny	db	db	db	dostateczny		
16	dst	dst	dst	dostateczny	dst	dst	dst	dostateczny	dst	dst	dst	dostateczny		
17	dst	dst	dst	dostateczny	dst	dst	dst	dostateczny	dst	dst	dst	dostateczny		
18	dst	dst	db	dostateczny	dst	dst	dst	dostateczny	dst	dst	dst	dobry		
19	dst	dst	dst	dobry	dst	dst	dst	dostateczny	db	db	db	dobry		
20	dst	db	db	dostateczny	dst	dst	dst	dostateczny	dst	db	dst	dobry		
21	db	dst	db	dobry	dst	dst	dst	dostateczny	db	db	db	dobry		
22	-	-	-	/	-	-	-	/	-	-	-	/		
23	-	-	-	/	-	-	-	/	-	-	-	/		
24	Liczba dni opuszczonych	w okresie	I	II	III	IV	w pierwszym półr.	w całym r. szk.	I	II	III	IV	w pierwszym półr.	w całym r. szk.
		ogółem	1	1	1	1	1	2	1	1	1	1	2	7
25	niewspowiedliwionych	-	-	-	-	-	-	-	-	-	-	-	-	
26	Liczba spóźnień	-	-	-	-	-	-	-	-	-	-	-	-	
27	Wynik ogólny	dostateczny				dostateczny				dobry				
28	Decyzja Rady Pedagogicznej w końcu roku szkolnego	promowana				promowany				promowany				
29	Data wydania świadectwa (i duplikata)													
30	Uwagi													

1	L. p. Nazwisko i imię ucznia	11. Tackiw Helon				12. Takymir Baryli						
2	Imię ojca i matki	Jan, Pehlo				Onufry, Marja						
3	Data (dzień, miesiąc i rok) i miejsce (miejscowość i powiat) urodzenia	Dnia 12 lutego 1923 r. w Litynie, pow. Drohobycz				Dnia 20 lutego 1922 r. w Litynie, pow. Drohobycz						
4	Wyznanie	grecko-katolickie				grecko-katolickie						
5	W którym roku szk. wstąpił do szkoły i do którego oddziału	I oddział - 1929/30				I oddział - 1929/30						
6	Nazwa szkoły i oddział, do którego uczeń uczęszczał przed wstąpieniem do tej szkoły	%				%						
7	Który rok jest w danym oddziale	pierwszy				pierwszy						
8	Stopnie ustalone z końcem okresu	I	II	III	IV	I	II	III	IV			
9	z sprawowania się	dob	dob	dob	dobrze	dob	dob	dob	dobrze			
10	z nauki religii	dst	dst	dst	dostateczny	dst	dst	dst	dostateczny			
11	z nauki języka polskiego	dst	dst	ndst	nie-dostateczny	dst	dst	dst	dostateczny			
12	z nauki języka <i>ruskiego</i>	ndst	ndst	ndst	nie-dostateczny	dst	dst	dst	dostateczny			
13	z nauki języka	-	-	-	-	-	-	-	-			
14	z nauki rachunków z geometrią (arytmetyki z geometrią)	ndst	ndst	ndst	nie-dostateczny	dst	dst	dst	dostateczny			
15	z nauki przyrody	dst	dst	dst	dostateczny	dst	dst	dst	dostateczny			
16	z nauki geografji (i nauki o Polsce współczesnej)	ndst	ndst	ndst	nie-dostateczny	dst	dst	dst	dostateczny			
17	z nauki historii	ndst	ndst	ndst	nie-dostateczny	dst	dst	dst	dostateczny			
18	z nauki rysunku	dst	dst	dst	dostateczny	dst	dst	dst	dostateczny			
19	z nauki robót ręcznych (zajęć praktycznych)	dst	dst	dst	dostateczny	dst	dst	dst	dostateczny			
20	z nauki śpiewu	dst	dst	dst	dostateczny	dst	dst	dst	dostateczny			
21	z ćwiczeń cielesnych	dst	dst	dst	dostateczny	dst	dst	dst	dostateczny			
22	z	-	-	-	-	-	-	-	-			
23	z	-	-	-	-	-	-	-	-			
24	Liczba dni opuszczonych	w okresie				w pierwszym półr.	w całym r. szk.					
ogółem		11	2	4	11	13	28	5	9	2	40	14
25	Liczba spóźnień	w okresie				w pierwszym półr.	w całym r. szk.					
nieusprawiedliwionych		-	-	-	-	-	-	-	-	-	40	-
26	Wynik ogólny	nie-dostateczny				%						
27	Decyzja Rady Pedagogicznej w końcu roku szkolnego	porozostawiono na drugi rok				porozostawiono na drugi rok						
28	Data wydania świadectwa (i duplikatu)											
29	Uwagi											

1	13. Kopełno Jan	14. Kociw Dymitr	15. Kowal Anna									
2	Nikolaj, Paraskewja	Nikolaj, Anna	Teodor, Katarzyna									
3	Dnia 4 stycznia 1923 r. w Litynie, pow. Drohobycz	Dnia 7 listopada 1921 r. w Litynie, pow. Drohobycz	Dnia 4 stycznia 1923 r. w Litynie, pow. Drohobycz									
4	grecko-katolickie	grecko-katolickie	grecko-katolickie									
5	I oddział - 1929/30	I oddział - 1929/30	I oddział - 1929/30									
6	%	%	%									
7	pierwszy	pierwszy	pierwszy									
8	I	II	III	IV	I	II	III	IV	I	II	III	IV
9	dob	dob	dob	-	dob	dob	dob	-	dob	dob	dob	bardzo dobre
10	dob	dob	dob	-	dob	dob	dob	-	dob	dob	dob	bardzo dobry
11	dst	dst	dob	-	dst	dst	dob	-	dst	dst	dob	bardzo dobry
12	dst	dst	dob	-	dst	dst	dob	-	dst	dst	dob	bardzo dobry
13	-	-	-	-	-	-	-	-	-	-	-	-
14	dst	dob	dob	-	dst	dob	dob	-	dst	dob	dob	bardzo dobry
15	dst	dst	dst	-	dst	dst	dst	-	dst	dst	dst	dobry
16	dst	dst	dst	-	dst	dst	dst	-	dst	dst	dst	dobry
17	dst	dst	dst	-	dst	dst	dst	-	dst	dst	dst	dobry
18	dob	dst	dst	-	dob	dst	dst	-	dob	dst	dst	dobry
19	dob	dob	dob	-	dob	dob	dob	-	dob	dob	dob	dobry
20	dob	dst	dob	-	dob	dst	dob	-	dob	dst	dob	bardzo dobry
21	dob	dob	dob	-	dob	dob	dob	-	dob	dob	dob	bardzo dobry
22	-	-	-	-	-	-	-	-	-	-	-	-
23	-	-	-	-	-	-	-	-	-	-	-	-
24	w okresie				w pierwszym półr.	w całym r. szk.						
ogółem	2	-	-	38	2	40	27	43	52	40	70	162
25	w okresie				w pierwszym półr.	w całym r. szk.						
nieusprawiedliwionych	-	-	-	38	-	38	19	43	52	40	62	162
26	Wynik ogólny				%				bardzo dobry			
27	porozostawiono na drugi rok				porozostawiono na drugi rok				promowana			
28	Data wydania świadectwa (i duplikatu)											
29	Uwagi											

L. p.	Nazwisko i imię ucznia	16. Kowal				17. Kowatyk								
		I	II	III	IV	I	II	III	IV					
1	Katarzyna	Katarzyna				Anna								
2	Imię ojca i matki	Michał, Felcyja				Michał, Tekla								
3	Data (dzień, miesiąc i rok) i miejsce (miejscowość i powiat) urodzenia	Dnia 16 kwietnia 1922 r. w Litynie, pow. Drohobycz				Dnia 15 września 1922 r. w Litynie, pow. Drohobycz								
4	Wyznanie	grecko-katolickie				grecko-katolickie								
5	W którym roku szk. wstąpił do szkoły i do którego oddziału	I oddział - 1929/30				I oddział - 1929/30								
6	Nazwa szkoły i oddział, do którego uczeń uczestniczył przed wstąpieniem do tej szkoły	/				/								
7	Który rok jest w danym oddziale	pierwszy				pierwszy								
8	Stopnie ustalone z końcem okresu	I	II	III	IV	I	II	III	IV					
9	ze sprawowania się	db	db	db	bardzo dobre	db	db	db	dobre					
10	z nauki religii	db	db	db	dobry	dst	dst	dst	dostateczny					
11	z nauki języka polskiego	db	db	db	dobry	ndst	dst	dst	dostateczny					
12	z nauki języka <i>ruchiego</i>	db	db	db	dobry	ndst	dst	dst	dostateczny					
13	z nauki języka	/	/	/	/	/	/	/	/					
14	z nauki rachunków z geometrią (arytmetyki z geometrią)	dst	dst	db	dobry	dst	dst	dst	dostateczny					
15	z nauki przyrody	db	db	db	dobry	dst	dst	dst	dostateczny					
16	z nauki geografii (i nauki o Polsce współczesnej)	dst	dst	dst	dobry	ndst	dst	dst	dostateczny					
17	z nauki historii	dst	dst	dst	dobry	dst	dst	dst	dostateczny					
18	z nauki rysunku	db	db	db	dobry	dst	dst	dst	dostateczny					
19	z nauki robót ręcznych (zajęc praktycznych)	db	db	db	dobry	dst	dst	dst	dostateczny					
20	z nauki śpiewu	db	db	db	dobry	dst	dst	dst	dostateczny					
21	z ćwiczeń cielesnych	db	db	db	dobry	dst	dst	dst	dostateczny					
22	z	/	/	/	/	/	/	/	/					
23	z	/	/	/	/	/	/	/	/					
24	Liczba dni opuszczonych	w okresie	I	II	III	IV	w pierw- szym półr.	w całym r. szk.	I	II	III	IV	w pierw- szym półr.	w całym r. szk.
		ogółem	-	-	-	-	-	-	5	-	-	-	5	5
25	nieusprawiedliwionych	-	-	-	-	-	-	-	-	-	-	-	-	
26	Liczba spóźnień	-	-	-	-	-	-	-	-	-	-	-	-	
27	Wynik ogólny	dobry				dostateczny								
28	Decyzja Rady Pedagogicznej w końcu roku szkolnego	promowana				promowana								
29	Data wydania świadectwa (i duplikatu)	15/VII.				15/VII.								
30	Uwagi													

L. p.	Nazwisko i imię ucznia	18. Kowatyk				19. Lępha				20. Lęphuj				
		I	II	III	IV	I	II	III	IV	I	II	III	IV	
1	Aleksy	Aleksy				Anna				Jan				
2	Pedror. Marya	Pedror. Marya				Jan, Maryanna				Dymitr, Tekla				
3	Data (dzień, miesiąc i rok) i miejsce (miejscowość i powiat) urodzenia	Dnia 10 stycznia 1923 r. w Litynie, pow. Drohobycz				Dnia 30 września 1923 r. w Litynie, pow. Drohobycz				Dnia 3 sierpnia 1922 r. w Litynie, pow. Drohobycz				
4	Wyznanie	grecko-katolickie				grecko-katolickie				grecko-katolickie				
5	W którym roku szk. wstąpił do szkoły i do którego oddziału	I oddział - 1929/30				I oddział - 1929/30				I oddział - 1929/30				
6	Nazwa szkoły i oddział, do którego uczeń uczestniczył przed wstąpieniem do tej szkoły	/				/				/				
7	Który rok jest w danym oddziale	pierwszy				pierwszy				pierwszy				
8	Stopnie ustalone z końcem okresu	I	II	III	IV	I	II	III	IV	I	II	III	IV	
9	ze sprawowania się	odp	odp	db	dobre	bdb	bdb	bdb	bardzo dobre	db	db	db	dobre	
10	z nauki religii	dst	dst	dst	dostateczny	bdb	bdb	bdb	bardzo dobry	dst	dst	dst	dobry	
11	z nauki języka polskiego	ndst	dst	ndst	dostateczny	bdb	bdb	bdb	bardzo dobry	dst	dst	dst	dostateczny	
12	z nauki języka <i>ruchiego</i>	ndst	dst	ndst	dostateczny	bdb	bdb	bdb	bardzo dobry	dst	dst	dst	dobry	
13	z nauki języka	/	/	/	/	/	/	/	/	/	/	/	/	
14	z nauki rachunków z geometrią (arytmetyki z geometrią)	dst	dst	dst	dostateczny	bdb	bdb	bdb	bardzo dobry	dst	dst	dst	dostateczny	
15	z nauki przyrody	dst	dst	dst	dostateczny	bdb	bdb	bdb	bardzo dobry	dst	dst	dst	dobry	
16	z nauki geografii (i nauki o Polsce współczesnej)	ndst	dst	ndst	dostateczny	bd	bdb	bdb	bardzo dobry	ndst	dst	dst	dostateczny	
17	z nauki historii	ndst	ndst	ndst	dostateczny	bd	bdb	bdb	bardzo dobry	dst	dst	dst	dobry	
18	z nauki rysunku	dst	dst	dst	dostateczny	bdb	bdb	bdb	bardzo dobry	dst	dst	dst	dostateczny	
19	z nauki robót ręcznych (zajęc praktycznych)	dst	dst	dst	dostateczny	bdb	bdb	bdb	bardzo dobry	dst	dst	dst	dostateczny	
20	z nauki śpiewu	dst	dst	dst	dostateczny	bdb	bdb	bdb	bardzo dobry	dst	dst	dst	dobry	
21	z ćwiczeń cielesnych	dst	dst	dst	dostateczny	bdb	bdb	bdb	bardzo dobry	dst	dst	db	dobry	
22	z	/	/	/	/	/	/	/	/	/	/	/	/	
23	z	/	/	/	/	/	/	/	/	/	/	/	/	
24	Liczba dni opuszczonych	w okresie	I	II	III	IV	w pierw- szym półr.	w całym r. szk.	I	II	III	IV	w pierw- szym półr.	w całym r. szk.
		ogółem	-	-	-	-	-	-	3	3	-	-	1	1
25	nieusprawiedliwionych	-	-	-	-	-	-	-	-	-	-	-	-	
26	Liczba spóźnień	-	-	-	-	-	-	-	-	-	-	-	-	
27	Wynik ogólny	dostateczny				bardzo dobry				dobry				
28	Decyzja Rady Pedagogicznej w końcu roku szkolnego	promowany				promowany				promowany				
29	Data wydania świadectwa (i duplikatu)					15/VII.								
30	Uwagi													

1	L. p.	Nazwisko i imię ucznia	21. Lepkij Nikołaj				22. Natasyer Nikołaj							
			I	II	III	IV	I	II	III	IV				
2	Imię ojca i matki		Nikołaj, Anna				Andrzej, Ewa							
3	Data (dzień, miesiąc i rok) i miejsce (miejsceowość i powiat) urodzenia		Dnia 20 sierpnia 1922 r. w Litynie pow. Drohobycz				Dnia 2 października 1921 r. w Litynie pow. Drohobycz							
4	Wyznanie		grecko-katolickie				grecko-katolickie							
5	W którym roku szk. wstąpił do szkoły i do którego oddziału		Taddeusz - 1929/30				Taddeusz - 1927/28							
6	Nazwa szkoły i oddział, do którego uczen uczestniczył przed wstąpieniem do tej szkoły		/				/							
7	Który rok jest w danym oddziale		pierwszy				pierwszy							
8	Stopnie ustalone z końcem okresu		I II III IV				I II III IV							
9	ze sprawowania się		db db db dobre				dobr db db dobre							
10	z nauki religii		dst dst dst dostateczny				dst dst dst dostateczny							
11	z nauki języka polskiego		dst dst dst dostateczny				dst dst dst dostateczny							
12	z nauki języka <i>ruchowego</i>		dst dst dst dostateczny				ndst dst dst dostateczny							
13	z nauki języka		/ / /				/ / /							
14	z nauki rachunków z geometrią (arytme- tyki z geometrią)		dst dst dst dostateczny				dst dst dst dostateczny							
15	z nauki przyrody		dst dst dst dobry				dst dst dst dostateczny							
16	z nauki geografii (i nauki o Polsce wspól- czesnej)		ndst dst dst dobry				ndst dst dst dostateczny							
17	z nauki historii		ndst dst dst dobry				ndst dst dst dostateczny							
18	z nauki rysunku		dst dst dst dostateczny				dst dst dst dostateczny							
19	z nauki robót ręcznych (zajęć praktycz- nych)		dst dst dst dostateczny				dst dst dst dostateczny							
20	z nauki śpiewu		dst dst dst dostateczny				dst dst dst dostateczny							
21	z ćwiczeń cielesnych		dst dst dst dobry				dst dst dst dostateczny							
22	z		/ / /				/ / /							
23	z		/ / /				/ / /							
24	Liczba dni opuszczonych	w okresie	I	II	III	IV	w pier- wszym półr.	w całym r. szk.	I	II	III	IV	w pier- wszym półr.	w całym r. szk.
25		ogółem	/	/	/	/	1	1	/	/	/	4	/	4
25	Liczba spóźnień	niesprawiedliwionych	/	/	/	/	/	/	/	/	/	/	/	/
26		ogółem	/	/	/	/	/	/	/	/	/	/	/	/
27	Wynik ogólny		dostateczny				dostateczny							
28	Decyzja Rady Pedagogicznej w końcu roku szkolnego		promowany				promowany							
29	Data wydania świadectwa (i duplikatu)		/				/							
30	Uwagi		/				/							

1	L. p.	Nazwisko i imię ucznia	23. Natasyer Parasienya				24. Panikier Nikołaj				25. Panikier Nataszena			
			I	II	III	IV	I	II	III	IV	I	II	III	IV
2	Imię ojca i matki		Tery, Anna				Gregorz, Polgja				Michał, Anna			
3	Data (dzień, miesiąc i rok) i miejsce (miejsceowość i powiat) urodzenia		Dnia 17 grudnia 1921 r. w Litynie pow. Drohobycz				Dnia 26 maja 1923 r. w Litynie pow. Drohobycz				Dnia 1 marca 1922 r. w Litynie pow. Drohobycz			
4	Wyznanie		grecko-katolickie				grecko-katolickie				grecko-katolickie			
5	W którym roku szk. wstąpił do szkoły i do którego oddziału		Taddeusz - 1929/30				Taddeusz - 1929/30				Taddeusz - 1929/30			
6	Nazwa szkoły i oddział, do którego uczen uczestniczył przed wstąpieniem do tej szkoły		/				/				/			
7	Który rok jest w danym oddziale		pierwszy				pierwszy				pierwszy			
8	Stopnie ustalone z końcem okresu		I II III IV				I II III IV				I II III IV			
9	ze sprawowania się		db db db dobre				db db db dobre				db db db bardzo dobre			
10	z nauki religii		dst dst dst dostateczny				dst dst dst dostateczny				dst dst dst dostateczny			
11	z nauki języka polskiego		dst dst dst dostateczny				dst db db dostateczny				dst dst dst dostateczny			
12	z nauki języka <i>ruchowego</i>		dst dst dst dostateczny				dst db db dobry				dst dst dst dostateczny			
13	z nauki języka		/ / /				/ / /				/ / /			
14	z nauki rachunków z geometrią (arytme- tyki z geometrią)		dst dst dst dostateczny				dst dst dst dostateczny				dst dst dst dostateczny			
15	z nauki przyrody		dst dst dst dobry				dst db dst dostateczny				dst dst dst dostateczny			
16	z nauki geografii (i nauki o Polsce wspól- czesnej)		ndst dst dst dobry				dst dst dst dostateczny				ndst dst dst dostateczny			
17	z nauki historii		ndst dst dst dobry				dst dst dst dostateczny				ndst dst dst niedostateczny			
18	z nauki rysunku		dst dst dst dostateczny				dst db db dostateczny				dst dst dst dostateczny			
19	z nauki robót ręcznych (zajęć praktycz- nych)		dst dst dst dostateczny				dst dst db dobry				dst dst dst dostateczny			
20	z nauki śpiewu		dst dst dst dostateczny				dst dst dst dostateczny				dst dst dst dostateczny			
21	z ćwiczeń cielesnych		dst dst dst dobry				dst dst db dobry				dst dst dst dostateczny			
22	z		/ / /				/ / /				/ / /			
23	z		/ / /				/ / /				/ / /			
24	Liczba dni opuszczonych	w okresie	I	II	III	IV	w pier- wszym półr.	w całym r. szk.	I	II	III	IV	w pier- wszym półr.	w całym r. szk.
25		ogółem	/	/	/	/	1	1	/	/	/	4	/	4
25	Liczba spóźnień	niesprawiedliwionych	/	/	/	/	/	/	/	/	/	/	/	
26		ogółem	/	/	/	/	/	/	/	/	/	/	/	
27	Wynik ogólny		dostateczny				dostateczny				dostateczny			
28	Decyzja Rady Pedagogicznej w końcu roku szkolnego		promowany				promowany				promowany			
29	Data wydania świadectwa (i duplikatu)		/				15. VI.				/			
30	Uwagi		/				/				/			

L. p.	Nazwisko i imię ucznia	26. Gadawcy Jan				27. Gawrak Olga								
		I	II	III	IV	I	II	III	IV					
1														
2	Imię ojca i matki	Jan Tekla				Teodor Tekla								
3	Data (dzień, miesiąc i rok) i miejsce (miejscowość i powiat) urodzenia	Dnia 27 czerwca 1923 r. w Litym, pow. Drohobycz				Dnia 18 stycznia 1923 r. w Litym, pow. Drohobycz								
4	Wyznanie	grecko-katolickie				grecko-katolickie								
5	W którym roku szk. wstąpił do szkoły i do którego oddziału	I oddział - 1929/30				I oddział - 1929/30								
6	Nazwa szkoły i oddział, do którego uczeń uczęszczał przed wstąpieniem do tej szkoły	/				/								
7	Który rok jest w danym oddziale	pierwszy				pierwszy								
8	Stopnie ustalone z końcem okresu													
9	ze sprawowania się	db	db	db	dobry	db	bdb	bdb	bardzo dobry					
10	z nauki religii	db	db	db	dobry	db	db	db	dobry					
11	z nauki języka polskiego	db	db	db	dobry	db	db	bdb	dobry					
12	z nauki języka <i>ruskiego</i>	db	db	db	dobry	db	db	db	dobry					
13	z nauki języka	-	-	-	-	-	-	-	-					
14	z nauki rachunków z geometrią (arytmetyki z geometrią)	db	bdb	db	dobry	db	db	db	dobry					
15	z nauki przyrody	bdb	bdb	db	dobry	db	db	db	dobry					
16	z nauki geografii (i nauki o Polsce współczesnej)	db	bdb	db	dobry	dst	db	db	dobry					
17	z nauki historii	db	bdb	db	bardzo dobry	dst	db	db	dobry					
18	z nauki rysunku	dst	db	db	dostateczny	db	db	bdb	dobry					
19	z nauki robót ręcznych (zajęć praktycznych)	dst	db	db	dostateczny	dst	dst	db	dobry					
20	z nauki śpiewu	db	db	db	dobry	db	db	db	dobry					
21	z ćwiczeń cielesnych	db	db	db	dobry	db	db	db	dobry					
22	z	-	-	-	-	-	-	-	-					
23	z	-	-	-	-	-	-	-	-					
24	Liczba dni opuszczonych	ogółem	-	-	21	-	-	21	1	7	1	-	8	9
		niesprawdliwionych	-	-	-	-	-	-	-	-	-	-	-	-
25	Liczba spóźnień	-	-	-	-	-	-	-	-					
27	Wynik ogólny	dobry				dobry								
28	Decyzja Rady Pedagogicznej w końcu roku szkolnego	promowany				promowany								
29	Data wydania świadectwa (i duplikatu)	15.VI.				15.VI.								
30	Uwagi													

L. p.	Nazwisko i imię ucznia	28. Lenyryjn Anna				29. Lewciw Marya				30. Lewciw Pelagja				
		I	II	III	IV	I	II	III	IV	I	II	III	IV	
1														
2	Imię ojca i matki	Mikołaj Tekla				Mikołaj Tekla				Anna 31 grudnia 1922 r.				
3	Data (dzień, miesiąc i rok) i miejsce (miejscowość i powiat) urodzenia	Dnia 8 lipca 1922 r. w Litym, pow. Drohobycz				Dnia 23 stycznia 1923 r. w Litym, pow. Drohobycz				Dnia 31 grudnia 1922 r. w Litym, pow. Drohobycz				
4	Wyznanie	grecko-katolickie				grecko-katolickie				grecko-katolickie				
5	W którym roku szk. wstąpił do szkoły i do którego oddziału	I oddział - 1929/30				I oddział - 1929/30				I oddział - 1929/30				
6	Nazwa szkoły i oddział, do którego uczeń uczęszczał przed wstąpieniem do tej szkoły	/				/				/				
7	Który rok jest w danym oddziale	pierwszy				pierwszy				pierwszy				
8	Stopnie ustalone z końcem okresu													
9	ze sprawowania się	db	db	db	dobry	db	db	db	dobry	db	db	db	dobry	
10	z nauki religii	db	db	db	dobry	db	db	db	dobry	dst	dst	dst	dostateczny	
11	z nauki języka polskiego	db	db	db	dobry	dst	dst	db	dobry	dst	dst	dst	niedostateczny	
12	z nauki języka <i>ruskiego</i>	db	db	db	dobry	dst	dst	db	dobry	dst	dst	dst	niedostateczny	
13	z nauki języka	-	-	-	-	-	-	-	-	-	-	-	-	
14	z nauki rachunków z geometrią (arytmetyki z geometrią)	dst	db	db	dobry	dst	dst	dst	dostateczny	dst	dst	dst	niedostateczny	
15	z nauki przyrody	db	db	db	dobry	db	db	db	dobry	dst	dst	dst	dostateczny	
16	z nauki geografii (i nauki o Polsce współczesnej)	dst	dst	db	dostateczny	dst	dst	dst	dostateczny	dst	dst	dst	niedostateczny	
17	z nauki historii	dst	dst	db	dostateczny	dst	dst	dst	dostateczny	dst	dst	dst	niedostateczny	
18	z nauki rysunku	db	db	db	dobry	db	db	db	dobry	dst	dst	dst	dostateczny	
19	z nauki robót ręcznych (zajęć praktycznych)	dst	dst	db	dobry	db	dst	db	dobry	dst	dst	dst	dostateczny	
20	z nauki śpiewu	db	db	db	dobry	db	db	db	dobry	dst	dst	dst	dostateczny	
21	z ćwiczeń cielesnych	db	db	db	dobry	db	db	db	dobry	dst	dst	dst	dostateczny	
22	z	-	-	-	-	-	-	-	-	-	-	-	-	
23	z	-	-	-	-	-	-	-	-	-	-	-	-	
24	Liczba dni opuszczonych	ogółem	-	-	21	-	-	21	5	2	-	-	7	7
		niesprawdliwionych	-	-	-	-	-	-	-	-	-	-	-	-
25	Liczba spóźnień	-	-	-	-	-	-	-	-	-	-	-	-	
26	Liczba spóźnień	-	-	-	-	-	-	-	-	-	-	-	-	
27	Wynik ogólny	dobry				dobry				niedostateczny				
28	Decyzja Rady Pedagogicznej w końcu roku szkolnego	promowana				promowana				promowana na drugi rok.				
29	Data wydania świadectwa (i duplikatu)													
30	Uwagi													

Rok szkolny 193 /3 Oddział

1	L. p. Nazwisko i imię ucznia	Kopie książki ocen formu narona dla oddziału ludowego szkolnego w dniu 15 czerwca 1934 r. Bukharulikaty																		
2	Imię ojca i matki																			
3	Data (dzień, miesiąc i rok) i miejsce (miejscowość i powiat) urodzenia																			
4	Wyznanie	J. S. W. M. M. M. Kiev. szkoły																		
5	W którym roku szk. wstąpił do szkoły i do którego oddziału																			
6	Nazwa szkoły i oddział, do którego uczęszczał przed wstąpieniem do tej szkoły																			
7	Który rok jest w danym oddziale																			
8	Stopnie ustalone z końcem okresu	I	II	III	IV	I	II	III	IV	I	II	III	IV	I	II	III	IV			
9	ze sprawowania się																			
10	z nauki religji																			
11	z nauki języka polskiego																			
12	z nauki języka																			
13	z nauki języka																			
14	z nauki rachunków z geometrią (arytmetyki z geometrią)																			
15	z nauki przyrody																			
16	z nauki geografji (i nauki o Polsce współczesnej)																			
17	z nauki historii																			
18	z nauki rysunku																			
19	z nauki robót ręcznych (zajęć praktycznych)																			
20	z nauki śpiewu																			
21	z ćwiczeń cielesnych																			
22	z																			
23	z																			
24	Liczba dni opuszczonych	w okresie	I	II	III	IV	w pierw- szym półr.	w całym r. szk.	I	II	III	IV	w pierw- szym półr.	w całym r. szk.	I	II	III	IV	w pierw- szym półr.	w całym r. szk.
ogółem																				
25	nieusprawiedliwionych																			
26	Liczba spóźnień																			
27	Wynik ogólny																			
28	Decyzja Rady Pedagogicznej w końcu roku szkolnego																			
29	Data wydania świadectwa (i duplikatu)																			
30	Uwagi																			

1																					
2																					
3																					
4																					
5																					
6																					
7																					
8		I	II	III	IV	I	II	III	IV	I	II	III	IV	I	II	III	IV	I	II	III	IV
9																					
10																					
11																					
12																					
13																					
14																					
15																					
16																					
17																					
18																					
19																					
20																					
21																					
22																					
23																					
24		I	II	III	IV	w pierw- szym półr.	w całym r. szk.	I	II	III	IV	w pierw- szym półr.	w całym r. szk.	I	II	III	IV	w pierw- szym półr.	w całym r. szk.		
25																					
26																					
27																					
28																					
29																					
30																					

ZESTAWIENIE

RUCHU UCZNIÓW I WYNIKÓW ROCZNEJ KLASYFIKACJI

Oddział	RUCH UCZNIÓW					WYNIKI KLASYFIKACJI UCZNIÓW							
	Stan w dniu 15. IX.	W ciągu okresu od dn. 15. IX. do dn. 15. VI.			Stan w dniu 15. VI. (wzgl. w dniu klasyfikacji)	Klasyfikowano z wynikiem ogólnym		Nieklasyfikowano	Ukończyło szkołę z wynikiem pozytywnym	Promowano do wyższego oddziału	Pozostawiono w tym samym oddziale		
		przybyło	ubyło			co najmniej dostatecznym	niedostatecznym				jednorocznym	dwuletnim lub trzyletnim	
			wskutek karności	z innych przyczyn								ogółem uczniów	w tym uczniów z wynikiem ogólnym dostatecznym
1	2	3	4	5	6	7	8	9	10	11	12	13	14
I-VI	30	-	1	-	29	23	2	4	-	23	6		

Uwaga: rubr. 2 + rubr. 3 - rubr. 4 - rubr. 5 = rubr. 6; rubr. 7 + rubr. 8 + rubr. 9 = rubr. 6;
 rubr. 10 + rubr. 11 + rubr. 12 + rubr. 13 = rubr. 6; rubr. 10 + rubr. 11 + rubr. 14 = rubr. 7;
 rubr. 8 + rubr. 9 = rubr. 12 + rubr. 13 - rubr. 14.

Litynia, dnia 15 czerwca 1934 r.

Wychowawca (czyni) oddziału:

Prakladnikowej
(Podpis)

OCENY

sprawowania się i postępów w nauce
 uczniów oddział *VI, VII*
 w roku szkolnym 193³/3⁴.

1	L p Nazwisko i imię ucznia	1. Chariew Michał	2. Chariew Prokop										
2	Imię ojca i matki	Onufry, Tarasowja	Nikołaj, Tarasowja										
3	Data (dzień, miesiąc i rok) i miejsce (miejscowość i powiat) urodzenia	Dnia 6 stycznia 1922 r. w Litym, pow. Drohobycz	Dnia 14 marca 1922 r. w Litym, pow. Drohobycz										
4	Wyznanie	grecko-katolickie	grecko-katolickie										
5	W którym roku szk. wstąpił do szkoły i do którego oddziału	Foddział - 1928/29	Foddział - 1928/29										
6	Nazwa szkoły i oddział, do którego uczęszczał przed wstąpieniem do tej szkoły	✓	✓										
7	Który rok jest w danym oddziale	pierwszy	pierwszy										
8	Stopnie ustalone z końcem okresu	I II III IV	I II III IV										
9	ze sprawowania się	db db odp dobre	odp db db dobre										
10	z nauki religii	db db db dostateczny	dst dst db dobry										
11	z nauki języka polskiego	dst dst db dostateczny	dst dst db dobry										
12	z nauki języka <i>russkiego</i>	dst dst db dostateczny	dst dst db dobry										
13	z nauki języka	-	-										
14	z nauki rachunków z geometrią (arytmetyki z geometrią)	dst dst dst dostateczny	dst dst db dostateczny										
15	z nauki przyrody	dst dst dst dobry	dst dst db dobry										
16	z nauki geografii (i nauki o Polsce współczesnej)	dst dst dst dostateczny	dst dst dst dostateczny										
17	z nauki historii	dst dst dst dostateczny	dst dst dst dostateczny										
18	z nauki rysunku	db db db dobry	dst dst db dostateczny										
19	z nauki robót ręcznych (zajęć praktycznych)	dst dst dst dobry	dst dst dst dobry										
20	z nauki śpiewu	dst dst dst dostateczny	dst dst dst dostateczny										
21	z ćwiczeń cielesnych	dst dst db dobry	dst dst db dobry										
22	z	-	-										
23	z	-	-										
24	Liczba dni opuszczonych	w okresie				w pierwszym półr.				w całym r. szk.			
25		I II III IV	I II III IV	I II III IV	I II III IV								
26	Liczba spóźnień	3	-	2	5	3	10	1	-	-	8	1	9
27	Wynik ogólny	dostateczny				dobry							
28	Decyzja Rady Pedagogicznej w końcu roku szkolnego	promowany				promowany							
29	Data wydania świadectwa (i duplikatu)	15/VII.				15/VI.							
30	Uwagi												

1	3 Gulin Katarzyna	4. Haliw Pelagja	5. Sznatow + Prots Hlebsy, Harja
2	Refan, Felia	Nikołaj, Pelagja	Dnia 22 sierpnia 1922 r.
3	Dnia 5 kwietnia 1922 r. w Litym, pow. Drohobycz	Dnia 23 lutego 1922 r. w Litym, pow. Drohobycz	w Litym, pow. Drohobycz
4	grecko-katolickie	grecko-katolickie	grecko-katolickie
5	Foddział - 1928/29	Foddział - 1928/29	Foddział - 1928/29
6	✓	✓	✓
7	pierwszy	pierwszy	pierwszy
8	I II III IV	I II III IV	I II III IV
9	db db db bardzo dobre	db db db	db db db
10	db db db dobry	db db db	db db db
11	db db db dobry	db db db	db db db
12	db db db dobry	db db db	db db db
13	-	-	-
14	dst dst dst dostateczny	dst dst db	dst dst db
15	dst db db dobry	dst dst db	dst dst db
16	dst dst dst dostateczny	dst dst dst	dst dst dst
17	dst dst dst dostateczny	dst dst dst	dst dst dst
18	db db db bardzo dobry	db db db	db db db
19	db db db dobry	db db db	db db db
20	db db db dobry	db db db	db db db
21	db db db dobry	db db db	db db db
22	-	-	-
23	-	-	-
24	I II III IV	I II III IV	I II III IV
25	2 - - - 2	43 43 50 -	86 176 - -
26	- - - - -	- - - - -	- - - - -
27	dobry	✓	✓
28	promowana	promowana	na drugi rok
29	15/VII.	✓	✓
30	Uwagi		

1	L. p.	Nazwisko	6. Krychew				7. Swaniec							
		i imię ucznia	Lajana				Lajana							
2	Imię ojca i matki		Bazyli, Paraskewja				Teodor, Katarzyna							
3	Data (dzień, miesiąc i rok)		Dnia 16 marca 1922 r.				Dnia 1 listopada 1921 r.							
	i miejsce (miejscowość i powiat) urodzenia		w Litym, pow. Drohobycz				w Litym, pow. Drohobycz							
4	Wyznanie		grecko-katolickie				grecko-katolickie							
5	W którym roku szk. wstąpił do szkoły i do którego oddziału		I oddział - 1928/29				I oddział - 1928/29							
6	Nazwa szkoły i oddział, do którego uczęszczał przed wstąpieniem do tej szkoły		/				/							
7	Który rok jest w danym oddziale		pierwszy				pierwszy							
8	Stopnie ustalone z końcem okresu		I	II	III	IV	I	II	III	IV				
9	ze sprawowania się		odp	db	db	dobre								
10	z nauki religii		dst	dst	dst	dostateczny								
11	z nauki języka polskiego		dst	dst	dst	dostateczny								
12	z nauki języka <i>ruskiego</i>		dst	dst	dst	dostateczny								
13	z nauki języka		/	/	/	/								
14	z nauki rachunków z geometrią (arytmetyki z geometrią)		dst	dst	dst	dostateczny								
15	z nauki przyrody		dst	dst	dst	dostateczny								
16	z nauki geografii (i nauki o Polsce współczesnej)		dst	dst	dst	dostateczny								
17	z nauki historii		dst	dst	dst	dostateczny								
18	z nauki rysunku		dst	dst	dst	dostateczny								
19	z nauki robót ręcznych (zajęć praktycznych)		dst	dst	dst	dostateczny								
20	z nauki śpiewu		dst	dst	dst	dostateczny								
21	z ćwiczeń cielesnych		dst	dst	dst	dostateczny								
22			/	/	/	/								
23			/	/	/	/								
24	Liczba dni opuszczonych	w okresie	I	II	III	IV	w pierwszym półr.	w całym r. szk.	I	II	III	IV	w pierwszym półr.	w całym r. szk.
ogółem		17	8	11	2	25	38	29	43	35	22	72	150	
25	Liczba dni nieusprawiedliwionych	ogółem	8	/	/	/	8	/	20	43	35	69	72	150
		/	/	/	/	/	/	/	/	/	/	/	/	/
26	Liczba spóźnień		/	/	/	/	/	/	/	/	/	/	/	/
27	Wynik ogólny		dostateczny				/							
28	Decyzja Rady Pedagogicznej w końcu roku szkolnego		promowana				promowana na drugi rok							
29	Data wydania świadectwa (i duplikatu)		/				/							
30	Uwagi		/				/							

1	8. Piempia	9. Kochack	10. Kowal																
	Michał	Nikolaj	Onufrej																
2	Michał Paraskewja	Teodor Anna	Liota, Paraskewja																
3	Dnia 26 września 1921 r.	Dnia 27 grudnia 1921 r.	Dnia 3 lipca 1920 r.																
	w Litym, pow. Drohobycz	w Litym, pow. Drohobycz	w Litym, pow. Drohobycz																
4	grecko-katolickie	grecko-katolickie	grecko-katolickie																
5	I oddział - 1928/29	I oddział - 1928/29	I oddział - 1928/29																
6	/	/	/																
7	pierwszy	pierwszy	pierwszy																
8	I	II	III	IV	I	II	III	IV	I	II	III	IV							
9	odp	db	db	dobre	db	db	odp	dobre	db	db	odp	dobre							
10	dst	dst	dst	dostateczny	db	db	db	dobry	dst	dst	dst	dostateczny							
11	dst	dst	dst	dostateczny	dst	dst	db	dobry	dst	dst	dst	dostateczny							
12	dst	dst	db	dostateczny	dst	dst	db	dobry	dst	dst	dst	dostateczny							
13	/	/	/	/	/	/	/	/	/	/	/	/							
14	dst	dst	dst	dostateczny	dst	dst	db	dobry	dst	dst	dst	dostateczny							
15	dst	dst	dst	dostateczny	dst	dst	db	dobry	dst	dst	dst	dostateczny							
16	dst	dst	db	dostateczny	dst	dst	dst	dostateczny	dst	dst	dst	dostateczny							
17	dst	dst	db	dostateczny	dst	dst	dst	dobry	dst	dst	dst	dostateczny							
18	dst	dst	dst	dostateczny	dst	dst	dst	dostateczny	db	db	dst	dostateczny							
19	dst	dst	dst	dostateczny	dst	dst	dst	dobry	dst	dst	dst	dostateczny							
20	dst	dst	dst	dostateczny	dst	dst	dst	dobry	dst	dst	dst	dostateczny							
21	dst	dst	dst	dostateczny	dst	dst	dst	dobry	dst	dst	dst	dostateczny							
22	/	/	/	/	/	/	/	/	/	/	/	/							
23	/	/	/	/	/	/	/	/	/	/	/	/							
24	Liczba dni opuszczonych	w okresie	I	II	III	IV	w pierwszym półr.	w całym r. szk.	I	II	III	IV	w pierwszym półr.	w całym r. szk.					
ogółem		6	7	3	19	13	25	/	/	/	2	/	2	13	13	5	14	26	45
25	Liczba dni nieusprawiedliwionych	ogółem	/	/	/	/	/	/	/	/	/	/	/	/	/	/	8	10	18
		/	/	/	/	/	/	/	/	/	/	/	/	/	/	/	/	/	/
26	Liczba spóźnień		/	/	/	/	/	/	/	/	/	/	/	/	/	/	/	/	
27	Wynik ogólny		dostateczny				dobre				dostateczny								
28	Decyzja Rady Pedagogicznej w końcu roku szkolnego		promowany				promowany				promowany								
29	Data wydania świadectwa (i duplikatu)		15.VI.				15.VI.				/								
30	Uwagi		/				/				/								

L. p.	Nazwisko i imię ucznia	11 <u>Kowalski</u>				12 <u>Muraw</u>					
		I	II	III	IV	I	II	III	IV		
1		<u>Nikolaj</u>				<u>Nikolaj</u>					
2	Imię ojca i matki	<u>Saryk, Helena</u>				<u>Jan, Helena</u>					
3	Data (dzień, miesiąc i rok)	<u>Dnia 10 października 1922</u>				<u>Dnia 21 marca 1922</u>					
4	i miejsce (miejscowość i powiat) urodzenia	<u>w Litwie, pow. Grodzyński</u>				<u>w Litwie, pow. Grodzyński</u>					
5	Wyznanie	<u>grecko-katolickie</u>				<u>grecko-katolickie</u>					
6	W którym roku się wstąpił do szkoły i do którego oddziału	<u>Łódź - 1928/29</u>				<u>Łódź - 1928/29</u>					
7	Narwa szkoły i oddział, do którego uczeń uczęszczał przed wstąpieniem do tej szkoły	/				/					
8	Który rok jest w danym oddziale	<u>szesnasty</u>				<u>szesnasty</u>					
9	Stopnie ustalone z końcem okresu	I	II	III	IV	I	II	III	IV		
10	z sprawowania się	db	db	odp	dobre	db	db	odp	dobre		
11	z nauki religii	dst	dst	dst	dobry	db	db	db	dobry		
12	z nauki języka polskiego	dst	dst	dst	dostateczny	db	db	dst	dostateczny		
13	z nauki języka <u>russkiego</u>	dst	dst	dst	dobry	db	db	dst	dobry		
14	z nauki języka	/	/	/	/	/	/	/	/		
15	z nauki rachunków z geometrią (arytmetyki z geometrią)	dst	db	db	dobry	dst	dst	dst	dostateczny		
16	z nauki przyrody	db	db	db	dobry	dst	dst	db	dobry		
17	z nauki geografii (i nauki o Polsce współczesnej)	db	db	db	dobry	dst	dst	dst	dostateczny		
18	z nauki historii	db	db	db	dobry	dst	dst	dst	dostateczny		
19	z nauki rysunku	db	db	db	dobry	db	db	db	dobry		
20	z nauki robót ręcznych (zajęć praktycznych)	db	db	db	dostateczny	db	db	db	dobry		
21	z nauki śpiewu	db	db	db	dostateczny	db	db	db	dobry		
22	z ćwiczeń cielesnych	db	db	db	dobry	db	db	db	dobry		
23	z	/	/	/	/	/	/	/	/		
24	Liczba dni opuszczonych	w okresie				I	II	III	IV	w pierwsz. sem. półr.	w całym r. szk.
25		ogółem				2	-	-	-	2	2
26	Liczba spóźnień	w okresie				I	II	III	IV	w pierwsz. sem. półr.	w całym r. szk.
27		nieusprawiedliwionych				/	/	/	/	/	/
28	Wynik ogólny	<u>dobry</u>				<u>dobry</u>					
29	Decyzja Rady Pedagogicznej w końcu roku szkolnego	<u>promowany</u>				<u>promowany</u>					
30	Data wydania świadectwa (i duplikatu)					<u>15.VI.</u>					
31	Uwagi										

L. p.	Nazwisko i imię ucznia	13 <u>Muraw</u>				14 <u>Lebka</u>				15 <u>Lesiw</u>			
		I	II	III	IV	I	II	III	IV	I	II	III	IV
1		<u>Helena</u>				<u>Marja</u>				<u>Paraszkewja</u>			
2	Imię ojca i matki	<u>Wiemie, Felka</u>				<u>Nikolaj, Katarzyna</u>				<u>Nikolaj, Anna</u>			
3	Data (dzień, miesiąc i rok)	<u>Dnia 19 września 1921</u>				<u>Dnia 18 lipca 1922</u>				<u>Dnia 30 kwietnia 1923</u>			
4	i miejsce (miejscowość i powiat) urodzenia	<u>w Litwie, pow. Grodzyński</u>				<u>w Litwie, pow. Grodzyński</u>				<u>w Litwie, pow. Grodzyński</u>			
5	Wyznanie	<u>grecko-katolickie</u>				<u>grecko-katolickie</u>				<u>grecko-katolickie</u>			
6	W którym roku się wstąpił do szkoły i do którego oddziału	<u>Łódź - 1928/29</u>				<u>Łódź - 1928/29</u>				<u>Łódź - 1928/29</u>			
7	Narwa szkoły i oddział, do którego uczeń uczęszczał przed wstąpieniem do tej szkoły	/				/				/			
8	Który rok jest w danym oddziale	<u>szesnasty</u>				<u>szesnasty</u>				<u>szesnasty</u>			
9	Stopnie ustalone z końcem okresu	I	II	III	IV	I	II	III	IV	I	II	III	IV
10	z sprawowania się	db	db	odp	dobre	db	db	db	dobre	db	db	db	bardzo dobre
11	z nauki religii	db	db	db	dobry	dst	dst	dst	dostateczny	db	db	db	dobry
12	z nauki języka polskiego	db	db	db	dobry	dst	dst	dst	dostateczny	db	db	db	dobry
13	z nauki języka <u>russkiego</u>	db	db	db	dobry	dst	dst	dst	dostateczny	db	db	db	bardzo dobry
14	z nauki języka	/	/	/	/	/	/	/	/	/	/	/	/
15	z nauki rachunków z geometrią (arytmetyki z geometrią)	db	db	db	bardzo dobry	dst	dst	dst	dostateczny	db	db	db	dobry
16	z nauki przyrody	db	db	db	bardzo dobry	dst	dst	dst	dostateczny	db	db	db	dobry
17	z nauki geografii (i nauki o Polsce współczesnej)	db	db	db	bardzo dobry	dst	dst	dst	dostateczny	db	db	db	bardzo dobry
18	z nauki historii	db	db	db	bardzo dobry	dst	dst	dst	dostateczny	db	db	db	bardzo dobry
19	z nauki rysunku	db	db	db	dobry	dst	dst	dst	dostateczny	db	db	db	bardzo dobry
20	z nauki robót ręcznych (zajęć praktycznych)	db	db	db	dobry	dst	dst	dst	dostateczny	db	db	db	bardzo dobry
21	z nauki śpiewu	db	db	db	bardzo dobry	dst	dst	dst	dostateczny	db	db	db	dobry
22	z ćwiczeń cielesnych	/	/	/	/	/	/	/	/	/	/	/	/
23	z	/	/	/	/	/	/	/	/	/	/	/	/
24	Liczba dni opuszczonych	w okresie				I	II	III	IV	w pierwsz. sem. półr.	w całym r. szk.		
25		ogółem				1	-	-	-	1	2		
26	Liczba spóźnień	w okresie				I	II	III	IV	w pierwsz. sem. półr.	w całym r. szk.		
27		nieusprawiedliwionych				/	/	/	/	/	/		
28	Wynik ogólny	<u>bardzo dobry</u>				<u>dostateczny</u>				<u>bardzo dobry</u>			
29	Decyzja Rady Pedagogicznej w końcu roku szkolnego	<u>promowany</u>				<u>promowany</u>				<u>promowany</u>			
30	Data wydania świadectwa (i duplikatu)					<u>15.VI.</u>				<u>15.VI.</u>			
31	Uwagi												

1	L. p.	Nazwisko	16	Medwid	17	Romanow								
2	Imię ojca i matki	Paraszkewja		Jan		Nikolaj Anna								
3	Data (dzień, miesiąc i rok) i miejsce (miejscowość i powiat) urodzenia	dnia 28 listopada 1921 r. w Litym, pow. Pscholyce		dnia 23 stycznia 1922 r. w Litym, pow. Pscholyce										
4	Wyznanie	grecko-katolickie		grecko-katolickie										
5	W którym roku szk. wstąpił do szkoły i do którego oddziału	l. 1928/29		l. 1928/29										
6	Nazwa szkoły i oddział, do którego uczęszczał przed wstąpieniem do tej szkoły	l.		l.										
7	Który rok jest w danym oddziale	luty		luty										
8	Stopnie ustalone z końcem okresu	I	II	III	IV	I	II	III	IV					
9	ze sprawowania się	dob	dob	dob	dob	dob	dob	dob	dob					
10	z nauki religji	dob	dob	dob	dob	dob	dob	dob	dob					
11	z nauki języka polskiego	dob	dob	dob	dob	dob	dob	dob	dob					
12	z nauki języka <i>nukiego</i>	dob	dob	dob	dob	dob	dob	dob	dob					
13	z nauki języka	dob	dob	dob	dob	dob	dob	dob	dob					
14	z nauki rachunków z geometrią (arytmetyki z geometrią)	dob	dob	dob	dob	dob	dob	dob	dob					
15	z nauki przyrody	dob	dob	dob	dob	dob	dob	dob	dob					
16	z nauki geografji (i nauki o Polsce współczesnej)	dob	dob	dob	dob	dob	dob	dob	dob					
17	z nauki historii	dob	dob	dob	dob	dob	dob	dob	dob					
18	z nauki rysunku	dob	dob	dob	dob	dob	dob	dob	dob					
19	z nauki robót ręcznych (zajęć praktycznych)	dob	dob	dob	dob	dob	dob	dob	dob					
20	z nauki śpiewu	dob	dob	dob	dob	dob	dob	dob	dob					
21	z ćwiczeń cielesnych	dob	dob	dob	dob	dob	dob	dob	dob					
22	z	dob	dob	dob	dob	dob	dob	dob	dob					
23	z	dob	dob	dob	dob	dob	dob	dob	dob					
24	Liczba dni opuszczonych	w okresie	I	II	III	IV	w pierwszym półr.	w całym r. szk.	I	II	III	IV	w pierwszym półr.	w całym r. szk.
25		ogółem	43	43	52	40	86	178	5	-	-	3	5	8
25	Liczba spóźnień	nieusprawiedliwionych	39	43	52	40	82	178	-	-	-	-	-	-
26		ogółem	39	43	52	40	82	178	-	-	-	-	-	-
27	Wynik ogólny	l.				dostateczny								
28	Decyzja Rady Pedagogicznej w końcu roku szkolnego	porozstawione na drugi rok				porozstawione								
29	Data wydania świadectwa (i duplikatu)					15. VI.								
30	Uwagi													

1	L. p.	Nazwisko	18	Romanow	19	Romik	20	Ladowyj						
2	Imię ojca i matki	Paraszkewja		Jan Anna		Pedotat. Katarzyna		Barzyl. Katarzyna						
3	Data (dzień, miesiąc i rok) i miejsce (miejscowość i powiat) urodzenia	dnia 11 marca 1921 r. w Litym, pow. Pscholyce		dnia 23 sierpnia 1921 r. w Litym, pow. Pscholyce		dnia 4 kwietnia 1922 r. w Litym, pow. Pscholyce								
4	Wyznanie	grecko-katolickie		grecko-katolickie		grecko-katolickie								
5	W którym roku szk. wstąpił do szkoły i do którego oddziału	l. 1928/29		l. 1928/29		l. 1928/29								
6	Nazwa szkoły i oddział, do którego uczęszczał przed wstąpieniem do tej szkoły	l.		l.		l.								
7	Który rok jest w danym oddziale	luty		luty		luty								
8	Stopnie ustalone z końcem okresu	I	II	III	IV	I	II	III	IV					
9	ze sprawowania się	dob	dob	dob	dob	dob	dob	dob	dob					
10	z nauki religji	dob	dob	dob	dob	dob	dob	dob	dob					
11	z nauki języka polskiego	dob	dob	dob	dob	dob	dob	dob	dob					
12	z nauki języka <i>nukiego</i>	dob	dob	dob	dob	dob	dob	dob	dob					
13	z nauki języka	dob	dob	dob	dob	dob	dob	dob	dob					
14	z nauki rachunków z geometrią (arytmetyki z geometrią)	dob	dob	dob	dob	dob	dob	dob	dob					
15	z nauki przyrody	dob	dob	dob	dob	dob	dob	dob	dob					
16	z nauki geografji (i nauki o Polsce współczesnej)	dob	dob	dob	dob	dob	dob	dob	dob					
17	z nauki historii	dob	dob	dob	dob	dob	dob	dob	dob					
18	z nauki rysunku	dob	dob	dob	dob	dob	dob	dob	dob					
19	z nauki robót ręcznych (zajęć praktycznych)	dob	dob	dob	dob	dob	dob	dob	dob					
20	z nauki śpiewu	dob	dob	dob	dob	dob	dob	dob	dob					
21	z ćwiczeń cielesnych	dob	dob	dob	dob	dob	dob	dob	dob					
22	z	dob	dob	dob	dob	dob	dob	dob	dob					
23	z	dob	dob	dob	dob	dob	dob	dob	dob					
24	Liczba dni opuszczonych	w okresie	I	II	III	IV	w pierwszym półr.	w całym r. szk.	I	II	III	IV	w pierwszym półr.	w całym r. szk.
25		ogółem	44	43	52	40	87	179	18	2	19	5	20	44
25	Liczba spóźnień	nieusprawiedliwionych	39	43	52	40	82	179	8	-	-	-	8	-
26		ogółem	39	43	52	40	82	179	8	-	-	-	8	-
27	Wynik ogólny	l.				dostateczny								
28	Decyzja Rady Pedagogicznej w końcu roku szkolnego	porozstawione na drugi rok				porozstawione na drugi rok								
29	Data wydania świadectwa (i duplikatu)													
30	Uwagi													

1	L. p.	Nazwisko	21. <i>Luk</i>	22. <i>Lawriw</i>		
2	Imię ojca i matki		<i>Anna</i>	<i>Przymiś</i>		
3	Data (dzień, miesiąc i rok) i miejsce (miejscowość i powiat) urodzenia		<i>Anna 27 grudnia 1920 r. w Litynie pow. Drohobycz</i>	<i>Przymiś Anna 19 kwietnia 1921 r. w Litynie pow. Drohobycz</i>		
4	Wyznanie		<i>grecko-katolickie</i>	<i>grecko-katolickie</i>		
5	W którym roku szk. wstąpił do szkoły i do którego oddziału		<i>Oddział - 1927/28</i>	<i>Oddział - 1927/28</i>		
6	Nazwa szkoły i oddział, do którego uczęszczał przed wstąpieniem do tej szkoły		<i>Oddział - 1927/28</i>	<i>Oddział - 1927/28</i>		
7	Który rok jest w danym oddziale		<i>siemnasty</i>	<i>siemnasty</i>		
8	Stopnie ustalone z końcem okresu		I II III IV	I II III IV		
9	ze sprawowania się		<i>dobry</i>	<i>dobry</i>		
10	z nauki religii		<i>dobry</i>	<i>dobry</i>		
11	z nauki języka polskiego		<i>dobry</i>	<i>dobry</i>		
12	z nauki języka		<i>dobry</i>	<i>dobry</i>		
13	z nauki języka		<i>dobry</i>	<i>dobry</i>		
14	z nauki rachunków z geometrią (arytmetyki z geometrią)		<i>dobry</i>	<i>dobry</i>		
15	z nauki przyrody		<i>dobry</i>	<i>dobry</i>		
16	z nauki geografii (i nauki o Polsce współczesnej)		<i>dobry</i>	<i>dobry</i>		
17	z nauki historii		<i>dobry</i>	<i>dobry</i>		
18	z nauki rysunku		<i>dobry</i>	<i>dobry</i>		
19	z nauki robót ręcznych (zajęć praktycznych)		<i>dobry</i>	<i>dobry</i>		
20	z nauki śpiewu		<i>dobry</i>	<i>dobry</i>		
21	z ćwiczeń cielesnych		<i>dobry</i>	<i>dobry</i>		
22			<i>dobry</i>	<i>dobry</i>		
23			<i>dobry</i>	<i>dobry</i>		
24	Liczba dni opuszczonych	w okresie	I II III IV	w pierwszym półr. w całym r. szk.	I II III IV	w pierwszym półr. w całym r. szk.
25		ogółem	45 43 35	88 123	45 43	88 123
25	Liczba spóźnień	nieusprawiedliwionych	39 43 35	82 123	39 43	82 123
26						
27	Wynik ogólny		<i>dobry</i>	<i>dobry</i>		
28	Decyzja Rady Pedagogicznej w końcu roku szkolnego		<i>przeosta wiono na rok drugi</i>	<i>przeostawiono na rok drugi</i>		
29	Data wydania świadectwa (i duplikatu)					
30	Uwagi					

1	1. <i>Chariw</i>	2. <i>Kofiarz</i>	3. <i>Pryberzijska</i>
2	<i>Paraschenja</i>	<i>Anna</i>	<i>Wiara</i>
3	<i>Mikolaj Maria</i>	<i>Teodor Felka</i>	<i>Arsewicz Anna</i>
4	<i>Anna 13 kwietnia 1921 r. w Litynie pow. Drohobycz</i>	<i>Anna 10 marca 1921 r. w Litynie pow. Drohobycz</i>	<i>Arsewicz Anna w Litynie pow. Drohobycz</i>
5	<i>grecko-katolickie</i>	<i>grecko-katolickie</i>	<i>grecko-katolickie</i>
6	<i>Oddział - 1927/28</i>	<i>Oddział - 1927/28</i>	<i>Oddział - 1927/28</i>
7	<i>siemnasty</i>	<i>siemnasty</i>	<i>siemnasty</i>
8	I II III IV	I II III IV	I II III IV
9	<i>dobry</i>	<i>dobry</i>	<i>dobry</i>
10	<i>dobry</i>	<i>dobry</i>	<i>dobry</i>
11	<i>dobry</i>	<i>dobry</i>	<i>dobry</i>
12	<i>dobry</i>	<i>dobry</i>	<i>dobry</i>
13	<i>dobry</i>	<i>dobry</i>	<i>dobry</i>
14	<i>dobry</i>	<i>dobry</i>	<i>dobry</i>
15	<i>dobry</i>	<i>dobry</i>	<i>dobry</i>
16	<i>dobry</i>	<i>dobry</i>	<i>dobry</i>
17	<i>dobry</i>	<i>dobry</i>	<i>dobry</i>
18	<i>dobry</i>	<i>dobry</i>	<i>dobry</i>
19	<i>dobry</i>	<i>dobry</i>	<i>dobry</i>
20	<i>dobry</i>	<i>dobry</i>	<i>dobry</i>
21	<i>dobry</i>	<i>dobry</i>	<i>dobry</i>
22	<i>dobry</i>	<i>dobry</i>	<i>dobry</i>
23	<i>dobry</i>	<i>dobry</i>	<i>dobry</i>
24	I II III IV	I II III IV	I II III IV
24	4 1 4 5	27 43 35	70 105
25		24 43 35	67 105
26			
27	<i>dobry</i>	<i>dobry</i>	<i>dobry</i>
28	<i>przeosta wiono na rok drugi</i>	<i>przeostawiono na rok drugi</i>	<i>przeostawiono na rok drugi</i>
29	15.VI.		15.VI.
30	<p><i>Brzeź księgi ocen przeostawiono dla oddziałów</i> <i>szóstego siedmiu zakazano w dniu 15 czerwca 1934 r.</i> <i>J.P. Min. kier. szkoły</i> <i>Bechtalukotaj</i></p>		

ZESTAWIENIE

RUCH UCZNIÓW I WYNIKÓW ROCZNEJ KLASYFIKACJI

Oddział	RUCH UCZNIÓW					WYNIKI KLASYFIKACJI UCZNIÓW								
	Stan w dniu 15. IX.	W ciągu okresu oddn 15. IX. do dn. 15. VI.			Stan w dniu 15. VI. (wzgl. w dniu klasyfikacji)	Klasyfikowano z wynikiem ogólnym		Nieklasyfikowano	Ukończyło szkołę z wynikiem pozytywnym	Promowano do wyższego oddziału	Pozostawiono w tym samym oddziale			
		przy było	wskutek śmierci	z innych przyczyn		co najmniej dostatecznym	nieodstępnym				jednorocznym	dwuletnim lub trzyletnim		
												ogółem uczniów	w tym uczyli się w tym okresie ogólnie	z wynikiem dostatecznym
1	2	3	4	5	6	7	8	9	10	11	12	13	14	
IV-ty	22	-	1	-	21	14	-	8	4	14	8	-	-	
III-my	3	-	-	-	3	2	-	1	2			-	-	

Uwaga: rubr. 2 + rubr. 3 - rubr. 4 - rubr. 5 = rubr. 6; rubr. 7 + rubr. 8 + rubr. 9 = rubr. 6;
 rubr. 10 + rubr. 11 + rubr. 12 + rubr. 13 = rubr. 6; rubr. 10 + rubr. 11 + rubr. 14 = rubr. 7;
 rubr. 8 + rubr. 9 = rubr. 12 + rubr. 13 - rubr. 14.

Litynia, dnia 15 czerwca 1934 r.

Wychowawca (czyni) oddziału:

Orlikowski
(Podpis)

OBJAŚNIENIA

1. Księgę ocen wypełnia się starannie i czytelnie, wyłącznie atramentem.
 2. Wszelkie wycieranie, wywabianie czy wyskrobywanie jest niedozwolone. W przypadku ujawnienia omyłki należy błędne wyrazy przekreślić i wpisać właściwe. Dokonanie poprawki winno być zaznaczone przez wychowawcę w wierszu 30 i podpisane przez kierownika szkoły. Poprawek należy dokonywać atramentem czerwonym.

3. Na każdy rok szkolny zakłada się nową księgę ocen, przyczem dla każdego oddziału tworzy się osobną składkę (część księgi ocen) z odpowiedniej ilości arkuszy wkładkowych i jednego specjalnego arkusza okładkowego. W razie małej liczby uczniów w oddziałach można utworzyć składkę dla dwóch lub więcej oddziałów. Wypełnienie utworzonej w ten sposób składki (części księgi ocen) należy do właściwego wychowawcy.

4. Każdy oddział ma osobną numerację porządkową uczniów. Numery, pod którymi zapisani są uczniowie w księdze ocen i w dzienniku, muszą być identyczne.

5. Dni opuszczone i spóźnienia wpisuje się za I i II okres roku szkolnego, za oba półrocza i za cały rok szkolny.

6. Stopnie*) za okres IV t. j. za cały rok szkolny oraz stopień stwierdzający „wynik ogólny” należy wpisywać całymi wyrazami, stopnie zaś za okresy I, II i III należy wpisywać skrótami: *bdb.* zamiast bardzo dobry, *db.* — dobry, *dst.* — dostateczny, *ndst.* — niedostateczny, *odp.* — odpowiedni, *nodp.* — nieodpowiedni.

7. Jeżeli uczeń nie był klasyfikowany w danym okresie, należy wpisać przez całą kolumnę dla tego okresu „nieklasyfikowano z powodu”, podając powód. Jeżeli uczeń nie otrzymuje oceny „wyniku ogólnego”, należy w wierszu 27 wpisać: „nieklasyfikowano”. Dla uczniów nieklasyfikowanych należy wypełniać wiersze 24—26.

8. W wierszu 28 należy wpisać „ukończył (a)”, względnie „promowany (a)” lub „pozostawiony (a) na rok . . .”, podając słowami rok (drugi i t. d.). Powyższe należy wpisywać dla każdego ucznia, tak klasyfikowanego, jak i nieklasyfikowanego, bez względu na to, czy uczeń będzie uczęszczał nadal do tej lub innej szkoły, czy też opuści szkołę. Określenie „pozostawiony” służy się zarówno do tych, którzy nie są promowani z powodu niedostatecznego wyniku ogólnego lub nieklasyfikowania, jak i do tych, którzy przy wyniku pomyślnym pozostają nadal w oddziale 2- lub 3-letnim.

9. W wierszu 30 notuje się datę i przyczynę opuszczenia szkoły przez ucznia, zwolnienie od dalszego uczęszczania do szkoły (z podaniem powodu), odroczenie obowiązku szkolnego (z podaniem powodu), przedłużenie obowiązku szkolnego w myśl art. 6 p. 3 ustawy o ustroju szkolnictwa i t. p.

10. W rubrykach niewypełnionych należy umieścić kreskę.

11. Po dokonaniu rocznej klasyfikacji (po IV okresie), bezpośrednio w następnej wolnej kolumnie umieszcza się notatkę: „Część księgi ocen, przeznaczoną dla oddziału(ów), zakończono w dniu 193 . . .”, poczem następują podpisy nauczycieli uczących w oddziale(ach) oraz kierownika szkoły. Jeżeli niema wolnej kolumny, notatkę powyższą należy umieścić na marginesie u dołu arkusza.

12. Po zakończeniu poszczególnych części księgi ocen wychowawcy wypełniają zestawienia liczbowe ruchu uczniów i wyników rocznej klasyfikacji dla poszczególnych oddziałów, a kierownik szkoły wypełnia zestawienie dla całej szkoły.

13. Ułożone w kolejności oddziałów poszczególne części księgi ocen wraz z ogólnym dla całej szkoły arkuszem okładkowym tworzą księgę ocen wszystkich uczniów szkoły w danym roku szkolnym. Stronice tak utworzonej księgi winny być ponumerowane, a księga oprawiona. Księga ocen sprawowania się i postępów w nauce uczniów winna być przechowywana w aktach szkoły.

*) Sprawowanie się uczniów, postępy ich w nauce i wynik ogólny ocenia się według następującej skali stopni:

Skala stopni.

ze sprawowania się	bardzo dobry	dobry	odpowiedni	niedopuszczalny
z nauki przedmiotów	bardzo dobry	dobry	dostateczny	niedostateczny
wynik ogólny	bardzo dobry	dobry	dostateczny	niedostateczny

ZESTAWIENIE
RUCHU UCZNIÓW I WYNIKÓW ROCZNEJ KLASYFIKACJI

Oddziały	RUCH UCZNIÓW					WYNIKI KLASYFIKACJI UCZNIÓW								
	Stan w dniu 15. IX.	Wielu okresu od dn. 15. IX. do dn. 15. VI.			Stan w dniu 15. VI. (wzgl. w dniu klasyfikacji)	Klasyfikowano z wynikiem ogólnym		Nieklasyfikowano	Ukończyło szkołę z wynikiem powyższym	Promowano do wyższego oddziału	Pozostawiono w tym samym oddziale			
		przybyło	wskutek śmierci	z innych przyczyn		co najmniej dostatecznym	niedostatecznym				jednoročnym	ogółem uczniów	dwuletnim lub trzyletnim	w tym uczniów z wynikiem ogólnym
1	2	3	4	5	6	7	8	9	10	11	12	13	14	
I	46	-	-	-	46	40	2	4	-	40	6	-	-	
II	32	-	-	-	32	31	-	1	-	31	1	-	-	
III	45	-	-	-	45	38	6	1	-	38	7	-	-	
IV	49	-	-	5	44	39	3	2	-	39	5	-	-	
V	30	-	1	-	29	23	2	4	-	23	6	-	-	
VI	22	-	1	-	21	14	-	7	-	14	7	-	-	
VII	3	-	-	-	3	2	-	1	2	-	1	-	-	
Razem	227	-	2	5	220	187	13	20	2	185	33	-	-	

Uwaga: rubr. 2 + rubr. 3 - rubr. 4 - rubr. 5 = rubr. 6; rubr. 7 + rubr. 8 + rubr. 9 = rubr. 6;
 rubr. 10 + rubr. 11 + rubr. 12 + rubr. 13 = rubr. 6; rubr. 10 + rubr. 11 + rubr. 14 = rubr. 7;
 rubr. 8 + rubr. 9 = rubr. 12 + rubr. 13 - rubr. 14.

Litynia, dnia 15. czerwca 1934 r.

Kierownik (niezka) szkoły:

J. P. W. M.
(Podpis)

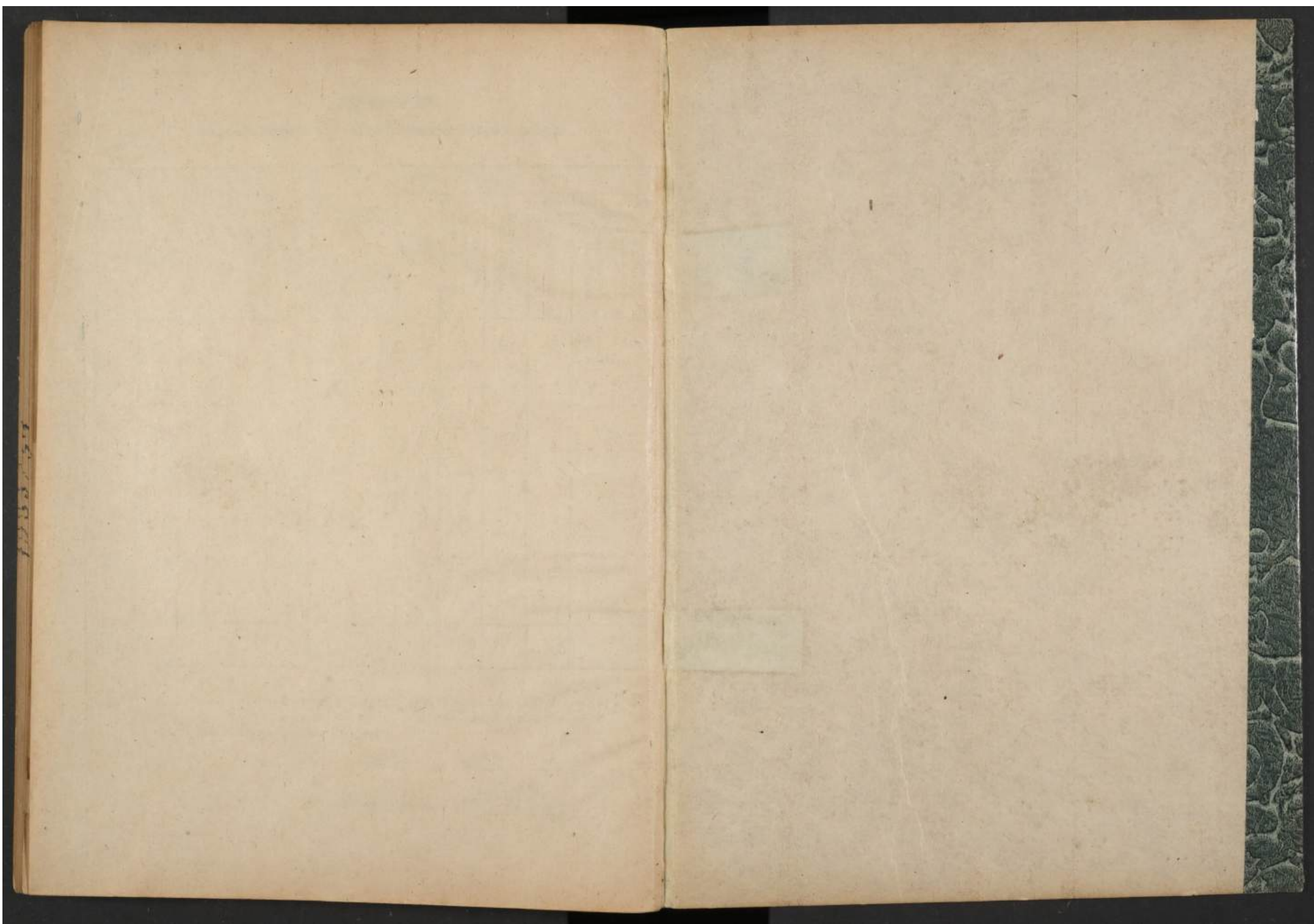

123456789

