

Троицкий Александр  
фолг №  
опус №

Физик. № 25  
до 1. 2893  
Фолг. 7  
Ед. кр. 25

Зарплата

Книга учета оплаты  
за газ

1940г. 2-й квартал

2893  
7-6  
25

№ 1  
№ 2893

...



esjąc:

74  
Lug 2/5 940.

1

2

30

193

2

L:

№ konta	IMIĘ, NAZWISKO I ULICA	№ kwitu	Licznik	Kwota		%
				zł	gr	
		1. 30		374		
		52		484		
		108		44 ~		
		112		1386		
		149		14 ~		
		153		1878		
		154		286		
		164		1298		
		165		12936		
		172		3102		1
		467		25388		
		466		3674		
		503		3740		
		568		311		
		)		2344		
				140		
		608		308		
		654		594		
		714		1109		
		873		1232		
		1164		20953		
		1276		2074		
		<b>Razem</b>		<b>274351</b>		

zrymałem

Jako kw.

17 48  
26 03  
73 51

43  
34

75  
76



018 24

K. 33

Am 92/1

L

30

193

2

35

Jako kwit nieważny Nr. 61765

*Deljacija Ladja Karkice*

*Deljacija Ladja Karkice 33 215*  
*mpu... 3/2 40*

*Deljacija*

*Stalinski*

rymalem

61764

Jako kwit nieważny Nr.

34

Am 92/1

K. 33.

873	<i>Prugovci/Klapnja</i>	<i>2.3/40</i>	6671	1232	/	43
113	<i>Popočni Dabug</i>	<i>2.3/40</i>	6672	1386	/	43
149	<i>Ukropljanje</i>	<i>2.3/40</i>	6673	1400	/	43
568	<i>Uzmanjevanje</i>	<i>3/39</i>	6674	341	/	43
568	"	<i>10/39</i>	6674	2344	/	43
568	"	<i>11/39</i>	6674	440	/	43
				53603		
<i>Umanjevanje... 03/100</i>						
<i>Dpor. 3. V. 940</i>						
<i>Uzmanjevanje</i>						
Razem						



33

01A10

Mag 4

14

30

193

2

Miesiąc: \_\_\_\_\_

L: \_\_\_\_\_

Nr	Opis	Nr	Licznik	Kwota	%
----	------	----	---------	-------	---

3  
 0.3 km.  
 6300  
 92 m kwadr.

rymalem

Jako kwit nieważny Nr. 61764

84

Am 92/1

V. 33.

873	Pruprosba/Klaryfikacja	2.3/40	6671	1332	
113	Poprosba/Dobry	2.3/40	6672	1386	48
149	Wniosek/Wyproszenie	2.3/40	6673	1400	48
568	Wymanipulacja	9/39	6674	311	
568	"	10/39	6674	2344	
568	"	11/39	6674	440	
				53603	

Suma poprzednich stron pt. 03/100  
 Dpor. 3. V 940  
 Celownik

Razem



0010

01101

38

raz 4 14 30 193 2

Miesiąc: \_\_\_\_\_

L.: \_\_\_\_\_

№ konta	IMIĘ, NAZWISKO I ULICA	№ kwitu	Licznik	Kwota		%
				zł	gr	
714	Масар Спайрус 11/39	6661		11 09		/
136	Медведев 21 3/40	6662		209 53		/
108	Мироке Уоран 21 3/40	6663		44 00		/
48	Сержман Овин 21 3/40	6664		484		/
30	" " 21 3/40	6665		374		/
154	Диме Сержман 21 3/40	6666		286		/
170	Мордохимович Мадж 21 3/40	6667		3102		/
153	Улицко Мухом. 21 3/40	6668		1848		/
164	Улицко Сержман 21 3/40	6669		1298		/
165	Держ. Аннука 21 3/40	6670		12936		/
873	Спружубин/Кларин 21 3/40	6671		1232		/
113	Сорокин Дабри 21 3/40	6672		1386		/
149	Улицко Стася 21 3/40	6673		1400		/
568	Тимонин Иван Лаван 9/39	6674		311		/
568	" " 10/39	6674		2344		/
568	" " 11/39	6674		440		/
				53603		
Всего по счету за 3. 940						
Соборник						
Razem						

otrzymałem

74  
4  
5  
48  
55  
70



046 S/8

oko kwit nieważny Nr. 6665

*Сарангана Саван* *Савана елевина*

21 2/40  
мгн. пб. 74/100

30  
13.74  
30.11.4

*Саванна*

30  
193  
2

отримано

oko kwit nieważny Nr. 6668

*Влітнієр Клебном* *Спытаварка*

21 2/110  
мгн. пб. 48/100

153  
18.48  
30.11.4

*Саванна*

oko kwit nieważny Nr. 6674

*Сымчонанн Саванн* *Сарангана*

9, 10, 11/29  
мгн. пб. 95/100

27.95  
30.11.4

*Саванна*



15

30  
193  
2

ako kwit nieważny Nr. 6664

Горюхан Ован

Турова, Алома

18

2 i 3/40  
pomocy p. 84/100

4.84  
30. 8. 40

otrzymałem

Селиванов

6

ako kwit nieważny Nr. 6666

Денис репанан

Грынбарска

154

2 i 3/40  
p. p. 82/100

2.80  
30. 8. 40

Селиванов

27.95

000

o kwit nieważny Nr. 6674

Гыменнанн Караванн Сеп. нуг. п. п.

9, 10, 11/29  
p. p. 95/100

27.95  
30. 8. 40

Селиванов



16

30  
193

2

ako kwit nieważny Nr. 6663

108

Stroka Wrona

Towarowa Sklepowa

2. 3/40 furasem  
z prot. pomocy ps.

44.00  
30.00

otrzymałem

Polkowice

7

ko kwit nieważny Nr. 6669

161

Młok Lipowa

Spółdzielca

2. 3/40  
z prot. pomocy ps. 98/100

112.98  
30.00

Polkowice

27.95

300

o kwit nieważny Nr. 6674

Hymenocystis Linnæi Sp. nov.

9, 10, 11/29  
z prot. pomocy ps. 95/100

122.95  
30.00

Polkowice

19

30  
193

2

ako kwit nieważny Nr. 6672

Топдепа Сабуг Спунбаруска

2, 3/40

спунбаруска 85/100

13.83

30.11.40

otrzymałem

Спунбаруска

8

ako kwit nieważny Nr. 6670

Сепе Анмука Спунбаруска

2, 3/40

спунбаруска 36/100

129.36  
30.11.40

Спунбаруска

27.95

30.11.40

ako kwit nieważny Nr. 6674

Спунбаруска Спунбаруска

9, 10, 11/29

спунбаруска 95/100

127.75  
30.11.40

Спунбаруска



18

30  
193

2

ko kwit nieważny Nr.

6673

119

М. Пасп. Стагарыя Спрынбаўска

з. Поўноч 2 і 3/40  
з. перапісання пб.

14.00  
50.00

отрималем

С. С. С.

9

ko kwit nieważny Nr.

6667

1700

М. Пасп. Стагарыя Мабрун Спрынбаўска

2 і 3/40  
з. перапісання пб. 02/100

31.00  
50.00

С. С. С.

27.95

500

ko kwit nieważny Nr.

6674

М. Пасп. Стагарыя Спрынбаўска

9, 10, 11/29  
з. перапісання пб. 95/100

27.95  
50.00

С. С. С.

się: M. Kubera 14402

19 20

30  
193

L: \_\_\_\_\_

Lp.	IMIE, NAZWISKO I ULICA	№ kwitu	Licznik	Kwota		%
				zł	gr	
	Stowarzyszenie... 6665			3740		/
	... 36	6		3674		/
	... 38			253 88		/
	... 66			594		/
	... 60			308		/
	... 60			44		/

66.

36 74

14 60

otrzymałem

ko kwit nieważny Nr. 6662

136

Megowa

Ferowa, Warszawa

2 i 3/40

główna gotówka p. 53/100

209.53  
50 gr 40

Łelionowicz

27.95

68

o kwit nieważny Nr. 6674

Symonowiczówna Warszawa Sępczycyńska

9, 10, 11/29

główna gotówka p. 95/100

21.95  
50 gr 1/2

Łelionowicz





siqc: M. Lubera 14402

19 20 30  
193  
2

L: \_\_\_\_\_

IMIE, NAZWISKO I ULICA	№ kwitu	Licznik	Kwota		o/ %o
			zł	gr	
Tomisław M. Mlebska	665		37	10	/
Biernat H. " "	36	6	36	74	/
Bingel H. " "	38		253	88	/
Matyjasz J. W. " "	60		5	91	/
Mob. Medycy " "	60		3	08	/
" " " "	60		1	44	/

66.  
36 74  
IV 60  
u

otrzymałem

kwit nieważny Nr. 6661

Mieczysław Szymanski Mlebska

11/29  
opłaconemu sum. p. 09/100

11 09  
30 IV 10

Colionnaly

kwit nieważny Nr. 6674

Szymon Antoni Tomaszewski Szymanski

9, 10, 11/29  
opłaconemu sum. p. 95/100

27 95  
30 IV 10

Colionnaly



się: M. Kubera 14402

19 20 30  
193 2

L: \_\_\_\_\_

IMIE, NAZWISKO I ULICA	№ kwitu	Licznik	Kwota		o/ 10
			zł	gr	
Dominiak J. Al. Kłoban 665			37	10	
Simon H. " 56	6		38	74	
Bingel " " 38			253	88	
Matyjasz J. W. Kłoban 66			5	91	
Mob. Medyka " 60			3	08	
Mob. Wacław " 60			44		
			337	78	

66.  
3674  
IV 60

otrzymałem

3. V. 1940 r.

337,48) w numerze 14402

*[Handwritten signature]*

509

9/39 - 3.14  
10/39 - 33.44  
11/39 - 1.40  
27.95

13

568

o kwit nieważny Nr. 6674

*[Handwritten signature]*

9, 10, 11/39  
zliczone, sum. 27.95/100

27.95  
50 gr 1/2

*[Handwritten signature]*

sigc: M. K. 14402

19

20

30

193

L: \_\_\_\_\_

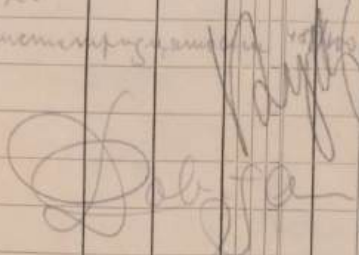
IMIĘ, NAZWISKO I ULICA	Nr kwitu	Licznik	Kwota		0/10
			zł	gr	
Tomasz M. K. 14402	66		37	10	/
Anna H. " 36	6		36	74	/
Bingo " 38			253	88	/
Matyjasz J. K. 14402			5	91	/
M. K. 14402	60		3	08	/
M. K. 14402	60			44	/
			337	18	
3.V. 1940 r.					
337,48) imieniem p. K. 14402					
					
Razem					

66.

36 74

IV 60

u

5 91

37 18

0 -

10

7

7

otrzymałem



II:III/ko-36,74

20

30  
193

2

kwit nieważny Nr. 6616

466.

Simon Spring Chir. Hobura 36

II:III/ko  
na p. g. ansewicz 36 Sept 24/1930

36 74

30. IV 60

otrzymałem

*[Signature]*

kwit nieważny Nr. 61767

Simon Spring Chir. Hobura 1

*[Signature]*

35  
1 4 6 33

*[Faint handwritten text]*

*[Signature]*

*[Signature]*

kwit nieważny Nr.

61766

Simon Spring Chir. Hobura 2

30 --

*[Faint handwritten text]*

*[Signature]*

*[Signature]*

*[Faint handwritten text]*

*[Signature]*

II:III/40 - 253,88 2/1

30  
193  
75

kwit nieważny Nr. 6617

Bucyjet

Alina, Ustawa 38

464

II:III/40  
Strim... 50/100

253,88

30 - W 60

Dobryca

otrzymałem

kwit nieważny Nr. 61767

Województwo Lubelskie

...

35  
4 1 00  
4 6 98

Województwo

...

kwit nieważny Nr.

61766

Województwo Lubelskie 2

30 --

...

...

...

...



II:III/40 - 37,40

22

30

193

2

ko kwit nieważny Nr.

6615

503

Stomocary 15.

Chyżkowiec 3

II:III/40

mpyż, amocian Sept. 40/100

37,40

30. IV 40

otrzymałem

*Dagmar*

ko kwit nieważny Nr. 61767

mpyż, amocian 1

*mpyż, amocian*

35

1 4 1 08

*mpyż, amocian 1 kop.*

*mpyż, amocian*

*mpyż, amocian*

ko kwit nieważny Nr.

61766

mpyż, amocian 2

30 --

*mpyż, amocian*

45 10

*mpyż, amocian*

*mpyż, amocian*

*mpyż, amocian*

II III/40 - 5,94

23

30  
193  
2

kwit nieważny Nr. 6618

Marek Janusz M. Zofia 68

659

II III/40  
nami 24/40

5 94  
30. IV 60

otrzymano

Dajca

kwit nieważny Nr. 61767

*[Faint handwritten text]*  
3 5  
1 4 1 08  
1 4 6 18  
Krzysztof

kwit nieważny Nr.

61766

*[Faint handwritten text]*  
30 --  
Krzysztof



II i III/40 - 3,08

24

30  
193  
2

kwit nieważny Nr. 6619

III ob. Wotyn

M. Popkwa

606

60

II i III/40  
na pułk. 1/100

3 08  
30.12.30

otrzymałem

Dogga

kwit nieważny Nr. 61767

Wotyn

3 5  
1 4 1 08

Wotyn

Wotyn

Wotyn

kwit nieważny Nr. 61766

Wotyn

30 --

Wotyn

Wotyn

Wotyn

Wotyn

Wotyn

II:10/40 - 0,44

25  
74  
~~400~~  
576,

30  
193  
200

kwit nieważny Nr. 6620

M. B. Bacunab

M. J. J. 60

II:10/40  
47/40

44  
30. IV 60

otrzymałem

*Delija*

kwit nieważny Nr. 61767

*Handel-kas 1*

*Handel-kas*

35  
1 4 1 00  
1 4 6 99

*Handel-kas 1*

*Handel-kas 2*

*Handel-kas*

kwit nieważny Nr.

61766

*Handel-kas 2*

30 --

*Handel-kas*

*Handel-kas*

*Handel-kas*

*Handel-kas*

*Handel-kas*



MI ZAKŁAD GAZOWY  
W DROHOBYCZU.

dnia

92/6

30  
193

67  
opłaty określ. na zasadzie Rozp.  
ogłoszonej w Dz. Ust. Nr. 90.  
poz. 804-1927.

POKWITOWANIE ODBIORU Nr. *111*

Stosownie do zamówienia z dnia *3/5*

193 Nr. *111* otrzymałem

, następujące przedmioty:

Ozna-	opis przedmiotu	ilość	określenie
<i>33</i>	<i>25</i>	<i>92/21</i>	<i>26</i>
			<i>87.</i>
			<i>35</i>
			<i>1 3 6 99</i>
			<i>30</i>

kwit nieważny Nr. *61766*

*61766*

*30*

*dyktando*

*30*

*30*

*30*

KI ZAKŁAD GAZOWY  
W DROHOBYCZU.

*92/6*

dnia

193

*67*  
opłaty stempel na zasadzie Rozp.  
ogłoszonej w Dz. Ust. Nr. 90.  
poz. 954/1927.

**POKWITOWANIE ODBIORU Nr.**

Stosownie do zamówienia z dnia

193

Nr.

otrzymałem

, następujące przedmioty:

Ozna- czenie	PRZEDMIOT	Fabrykat	
			0.30
			0.14
			<u>0.44</u>

*33 - 3/*      *Am 92/13*      *28*

kwit nieważny Nr. *61766*      *2*

*30 --*

*Wojciech Baer*

*Wojciech Baer*























39 39 52

V Winien

c:

L:

IMIĘ, NAZWISKO I ULICA	№ kwitu	Licznik	Kwota		‰
			zł	gr	
a. conyco					
Shagoraj M. Lohomajestko 5	6621		31	28	
Spono Delin. Mijchobuszy	2		3	08	
Spasogaj A. " "	34	3	4	40	
Lopom obcha " "	44	4	7	70	
Jommal E. " "	5	5	11	74	
Pogotowian P. " "	6	6	9	46	
Natycman M. Krasobu	7	7	5	0-	
Ja Anicimoba D. Spogotowian	8	8	7	0-	
Nidcz Konan Mijchobuszy	9	9	57	95	
Stare Jankowon Lohomob 66630			4	62	
			23	623	

4. V. 1990 r.  
 263, 23 / plimam... 2 1/2

K. 33 AA 92/11 35

wit nieważny Nr. 61768

Signac  
 378  
 462  
 35

















z za rac by 16 kwietnia 1940. do 30 kwietnia 1940.

Wzrost 190. Kil. kca	Kyrcyngdop za II/10.	Pajca nortyrcana	do kurca mca	Wzrost
Kil. kca		Kil. kca	Kil. kca	
23 10	-		23 10	326.90
21 45	-		21 45	303.55
11 50	-		11 50	213.50

II: III/40 - 4.62

42

kwit nieważny Nr. 6630

zaliczonym Janie.

M. Lufkoso

60

4.62

II: III/40  
wzrost 21.5/100

3.5 = 60

Dalyca

a w sumo 34.28

46

kwit nieważny Nr. 6621

zaliczonym

Lufkoso

575

5

a w sumo  
34.28 / w sumo w sumo 2/100

34.28

3.5 = 60

Dalyca

80.17  
15.50  
27.15

87.49











z za kasę by 16 kwietnia 1940. do 30 kwietnia 1940.

Kwota 190. Kt. Kca.		Kyrowydz za 17/40.	Paga nomytka Kt. Kca.	do bursa mu Kt. Kca.	Sigmac
23	10	-	23	10	326 90
21	45	-	21	45	303 55
11	50	-	11	50	213 50
3	30	-	3	30	121 70
3	30	-	3	30	121 70
3	30	-	3	30	121 70
3	30	-	3	30	121 70
3	30	-	3	30	121 70
3	30	-	3	30	121 70

33

~~12/12~~

92/12

50

wit nieważny Nr. 61774

...

...

2.642

a w tym 34,28

46

wit nieważny Nr. 6621

...

...

515

5

a w tym 34,28 / ...

34 28

3 60

Dalyca

80-17  
18 20 18  
82 14

87.47



z za rac by 16 kwietnia 1940. do 30 kwietnia 1940.

52

Kwota 190. Kpt. km		Kwota za IV/40.	Pozosta niewypłacona do końca mu		Wzrost
Kpt.	km		Kpt.	km	
28	10	-	23	10	326 90
21	45	-	21	45	303 55
11	50	-	11	50	213 50
3	30	-	3	30	121 70
3	30	-	3	30	121 70
3	30	-	3	30	121 70
3	30	-	3	30	121 70
3	30	-	3	30	121 70
3	30	-	3	30	121 70

33

wit nieważny Nr. 61774

z 30/29 2.642

1/10 - a wynosi 70 47

wit nieważny Nr. 6628

z 11.2.40 w sprawie Webranki 10

a wynosi za I/40

z 1.7.40

70 -  
3.7. 40

*[Signature]*

z za rae by 16. Kłmna 1940. zo 30. Kłmna 1940.

Kłmna 1940.		Kłmna 1940.	Do burse mu		Signac
Kłm.	Kłm.	Kłm.	Kłm.	Kłm.	
28	10	-	23	10	326 90
21	45	-	21	45	303 55
11	50	-	11	50	213 50
3	30	-	3	30	121 70
3	30	-	3	30	121 70
3	30	-	3	30	121 70
3	30	-	3	30	121 70
3	30	-	3	30	121 70

33

~~12/29~~

92/12

50

kwit nieważny Nr. 61774

*Handwritten text, possibly "Kłmna 1940"*

z 3 : 11/29

2.642

II. 11/40 - 11.71

168

kwit nieważny Nr. 6625

*Handwritten text, possibly "Kłmna 1940"*

*Handwritten text*

486

16

II. 11/40  
Handwritten text

11 74

3.V. 60

*Handwritten signature*



z za kas big 16. kwietnia 1940. do 30. kwietnia 1940.

52

kwiatka 190. Kpt. km	Kyrenydzof za 10/100.	Praca nowopieczna	do burza mca	Signac
Kpt. km		Kpt. km	Kpt. km	
23 10	-		23 10 326 90	<i>[Signature]</i>
21 45	-		21 45 303 55	<i>[Signature]</i>
11 50	-		11 50 213 50	<i>[Signature]</i>
3 30	-		3 30 121 70	<i>[Signature]</i>
3 30	-		3 30 121 70	<i>[Signature]</i>
3 30	-		3 30 121 70	<i>[Signature]</i>
3 30	-		3 30 121 70	<i>[Signature]</i>
3 30	-		3 30 121 70	<i>[Signature]</i>

33

*[Red stamp]*

92/22

50

kwit nieważny Nr. 61774

*[Faint handwritten text]*

30/29

2.642

49

kwit nieważny Nr. 6675

*[Faint handwritten text]*

21 3/40

*[Faint handwritten text]*

195.80

*[Handwritten signature]*

z za rae big 16 klmira 1940. zo zo klmira 1940.

Wzrost 190. Kt. Kca	Kyrenydzof za 17/10.	Pazsa nompyreana Kt. Kca	do bursa mu Kt. Kca	Signac
28 10	-		23 10 32690	<i>[Signature]</i>
21 45	-		21 45 30355	<i>[Signature]</i>
11 50	-		11 50 21350	<i>[Signature]</i>
3 30	-		3 30 12170	<i>[Signature]</i>
3 30	-		3 30 12170	<i>[Signature]</i>
3 30	-		3 30 12170	<i>[Signature]</i>
3 30	-		3 30 12170	<i>[Signature]</i>
3 30	-		3 30 12170	<i>[Signature]</i>

33

~~12/1~~

9/1/10

50

kwit niewalny Nr. 61774

*[Faint handwritten text]*

za 17/10/29

2.642

4/5 40.

*[Handwritten signature]*



za rok by 16 kwietnia 1940. do 30 kwietnia 1940.

Kwota 190. Kt. km.		Kyrenyżof za 17/40.	Pozna nonpyrzana	do burza mu	Signac
Kt. km.			Kt. km.	Kt. km.	
23	10	-	23	10	326 90
21	45	-	21	45	303 55
11	50	-	11	50	213 50
3	30	-	3	30	121 70
3	30	-	3	30	121 70
3	30	-	3	30	121 70
3	30	-	3	30	121 70
3	30	-	3	30	121 70
3	30	-	3	30	121 70
2			2		100

33. ~~13~~ 92/40 51

8716

it nieważny Nr

za miesiąc kwietnia 1940

4/5 40

Łódź

Blank pages with faint blue and green markings, possibly bleed-through or light pencil sketches.

и за рас бы 16 Климка 1940. го 30. Климка 1940.

Кл. Кн	Купонный лист за II/40.	Разра поштучная до бума-ми		Signus
		Кл. Кн	Кл. Кн	
23 10	-	23 10	326 90	Ильин
21 45	-	21 45	303 55	Ильин
11 50	-	11 50	213 50	Ильин
3 30	-	3 30	121 70	Ильин
3 30	-	3 30	121 70	Ильин
3 30	-	3 30	121 70	Ильин
3 30	-	3 30	121 70	Ильин
3 30	-	3 30	121 70	Ильин
3 30	-	3 30	121 70	Ильин
3 30	-	3 30	121 70	Ильин
3 30	-	3 30	121 70	Ильин
---	-	---	57 50	Ильин
5 80	-	5 80	141 20	Ильин
4 15	-	4 15	142 85	Ильин
5 ..	-	5 ..	142 ..	Ильин
1 70	-	1 70	97 30	Ильин
8 50	-	8 50	191 50	Ильин
4 15	-	4 15	142 85	Ильин
3 30	-	3 30	116 70	Ильин
1 70	-	1 70	97 30	Ильин
1 70	-	1 70	97 30	Ильин
1 70	-	1 70	97 30	Ильин
3 30	-	3 30	143 70	Ильин
2 40	-	2 40	117 60	Ильин
---	-	---	60 ..	Ильин
---	-	---	60 ..	Ильин
122 65	-	122 65	3400 85	Ильин



Ильинский Лесхоз О. В.  
Ильинский



в. а. Дрогобич за час від 15/II. 1940. до 15/IV. 1940.

число за 1940 рік	Поміщення		Разом	до балансу кр. см.	Підпис
кв. м.	Грудишнік. погашити	Кухарів			
48 --	I 0.35	I 0.25	1 80	4620	Клименко
	II 0.70	II 0.50			
	III 0.55	III 0.50			
88 --	I 1.60	II 1.10	3 75	8425	Клименко
	II 1.10	III 1.25			
128 --	III 2.10	I 2.60	7 65	12035	Клименко
	II 0.30	II 0.70			
46 --	III 0.50	II 1.20	2 70	4330	Клименко
	II 1. -	I 0.55			
60 --	I 1.60	II 0.70	3 85	5615	Клименко
	II 0.70	III 0.45			
88 --	III 1.50	II 1.20	3 95	8405	Клименко
	I 0.20	I 0.15			
20 --	II 0.30	II 0.50	1 15	1815	Клименко
	III 0.20	I 0.40			
36 --	I 0.30	II 0.90	1 80	3420	Клименко
	II 0.20	I 0.50			
36 --	II 0.30	II 0.90	1 90	3410	Клименко
	I 0.20	I 0.40			
26 --	II 0.30	II 0.60	1 50	2450	Клименко
	I 1.20	I 2. -			
188 --	II 2.95	II 3.20	9 35	17865	Клименко
	I 0.55	I 0.40			
80 --	I 1.20	II 1.90	4 05	7595	Клименко
844 --	10.95	13.95	43 45	80055	Клименко



Директор: Іван Дроздівський.  
 Було: Клименко.

26/4. 1940.

54

Символический код	Сотрусская		Докурсаи		Другие
	Курсовый	Курсовый	Курсовый	Курсовый	
0 16	0 20	0 36	3964	ИПКаз	
0 16	0 20	0 36	3964	ИПКаз	
0 16	0 20	0 36	3964	Табак	
0 16	0 20	0 36	3964	Дорожные	
0 64	0 80	1 44	15856	ИПКаз	



Директор: Т. Д. Дрозд  
Бухгалтер: Г. М. Мельник



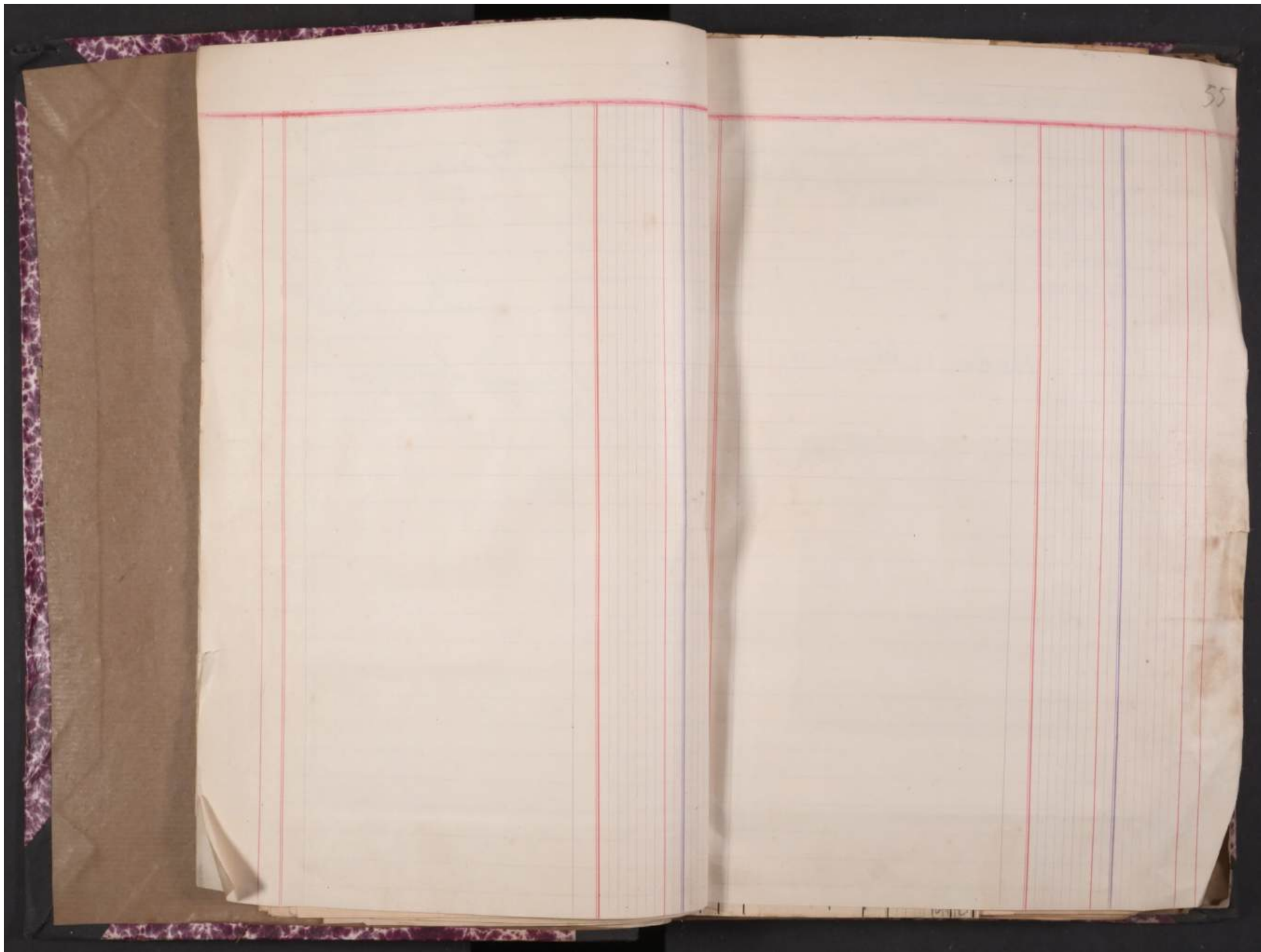

55

на запод. мравини земна правобулест за рас бр 22

к. н.	Кружбене Јаз	Пренесена год	Лена	запод. мравини
			кпд	бр
1.	Икар Уочуф	Конарна 5	8--	
2.	Икар Јууипс	-- 5	8--	
3.	Јабзак Коуиџ	-- 5	8--	
4.	Беперурак Уочуф	-- 5	8--	

Спорок, 27. Октомври 1940

Абара Конарна

од 22. IV до 26. IV 1940

Икар Уочуф 58.40 до 8-- = 40 кпд  
 Икар Јууипс " " " = 40 "  
 Јабзак Коуиџ " " " = 40 "  
 Беперурак У. " " " = 40 "

Возон 160 кпд.

Спорок, 26. IV. 940 Прогресе

Спорок



на рисунке запов. нарисунков Табова

№. н.	Имя	Характер написи	Понесенная сказка запов. нарисунков Кр. кн.
1.	Людмила Демидова	копт.	294..
2.	Анастасия Демидова	"	294..
3.	Татьяна Иванова	"	294..
4.	Ульяновская Татьяна	неа. копт.	198..
5.	Созанкина Елена		400..
6.	Анастасия Демидова	копт.	294..
7.	Анастасия Демидова	--	240..
8.	Покровская Татьяна	неа.--	198..
9.	Анастасия Демидова	" "	198..
10.	Анастасия Демидова	неа. копт.	198..
11.	Анастасия Демидова	копт.	294..
12.	Анастасия Демидова	"	240..

4/5. 1940.

















na g

11.0

- 1.
- 2.
- 3.
- 4.
- 5.
- 6.
- 7.
- 8.
- 9.
- 10.
- 11.
- 12.
- 13.
- 14.
- 15.
- 16.
- 17.
- 18.

Handwritten notes on a piece of paper pasted over the ledger, including numbers like 97, 116, 150, 153, 156, 157, 158, 159, 160, 161, 162, 163, 164, 165, 166, 167, 168, 169, 170, 171, 172, 173, 174, 175, 176, 177, 178, 179, 180, 181, 182, 183, 184, 185, 186, 187, 188, 189, 190, 191, 192, 193, 194, 195, 196, 197, 198, 199, 200, 201, 202, 203, 204, 205, 206, 207, 208, 209, 210, 211, 212, 213, 214, 215, 216, 217, 218, 219, 220, 221, 222, 223, 224, 225, 226, 227, 228, 229, 230, 231, 232, 233, 234, 235, 236, 237, 238, 239, 240, 241, 242, 243, 244, 245, 246, 247, 248, 249, 250.

Z przeliczenia

ic:

L.:

200 63

IMIĘ, NAZWISKO I ULICA	Nr kwitu	Licznik	Kwota		%
			zł	gr	
Борислав	2.3/40	6676	2	64	/
Анатолий Девятко на 2.5	2.3/40	6677	12	52	/
Анатолий Суворов	2.3/40	6678	12	76	/
Васильев Иван	11/39	6679	6	15	/
" "	11/39	6679	7	88	/
В. Сомовичев	2.3/40	6680	35	20	/
Владимир Муратов	2.3/40	6681	8	40	/
Васильев Василий Мико	2.3/40	6682	110	54	/
Владимир Мориц	2.3/40	6683	68	64	/
В. П. Сапожников	2.3/40	6684	88	66	/
Васильев Александр	11/39	6685	3	50	/
" "	11/39	6685	3	88	/
" "	1/40	6685	8	67	/
" "	2.3/40	6685	3	74	/
В. Дубинин	2.3/40	6686	12	98	/
Васильев Василий	2.3/40	6687	140	58	/
В. Марш. Любимов	2.3/40	6688	34	10	/
Васильев Александр	11/39	6689	48	32	/
Васильев Виктор	11-3/40	6690	48	71	/
			842	75	
Razem			842 75		

Handwritten notes in the right margin of the ledger, including numbers like 71, 100, 98, 40, 86, 01, 40.











na ze

h. n

- 1.
- 2.
- 3.
- 4.
- 5.
- 6.
- 7.
- 8.
- 9.
- 10.
- 11.
- 12.
- 13.
- 14.
- 15.
- 16.
- 17.
- 18.

150  
 1095  
 1092  
 1098  
 1093

6670

lit nieważny Nr. 6677

marka Separatno N:5 Tronno, elekum

2 i 3/40  
 nieprawidłowo pomiaru p. 52/100

124.52  
 4.7.40

Lotuonny

88

lit nieważny Nr. 6686

nm Dybunak Impuictka

2 i 3/40  
 nieprawidłowo pomiaru p. 98/100

12.98  
 4.7.40

Lotuonny

10/39 - 6.15  
 11/39 - 7.86  
 11.01

86

55

lit nieważny Nr. 6679

liczy. Samin Tronno, elekum

10, 11/39  
 nieprawidłowo pomiaru p. 01/100

14.01  
 4. v. 40

Lotuonny





na za

h. n

- 1.
- 2.
- 3.
- 4.
- 5.
- 6.
- 7.
- 8.
- 9.
- 10.
- 11.
- 12.
- 13.
- 14.
- 15.
- 16.
- 17.
- 18.

1919  
 1920  
 1921  
 1922  
 1923  
 1924  
 1925  
 1926  
 1927  
 1928  
 1929  
 1930  
 1931  
 1932  
 1933  
 1934  
 1935  
 1936  
 1937  
 1938  
 1939  
 1940

01

6680

it nieważny Nr. 6680

komisje ob. Pasomo, Altesimo.

2. 3/40  
nieprawidłowość p. 20/100

35.20  
4. V. 40

Przebieg

it nieważny Nr. 6686

kom. Dzubinek Empuńskie.

2. 3/40  
nieprawidłowość p. 95/100

12.78  
4. V. 40

Przebieg

10/39 - 6.15  
11/39 - 7.36  
14.01

86

it nieważny Nr. 6679

kom. Łacin Pasomo, Altesimo.

10. 11/39  
nieprawidłowość p. 01/100

14.01  
4. V. 40

Przebieg

na g

A. n

- 1.
- 2.
- 3.
- 4.
- 5.
- 6.
- 7.
- 8.
- 9.
- 10.
- 11.
- 12.
- 13.
- 14.
- 15.
- 16.
- 17.
- 18.

1936  
 1937  
 1938  
 1939  
 1940

0200

wit nieważny Nr. 6676

нан Комаи Курбоно арминистка

2. 3/40  
 гла рб-64/100

70  
 183  

$$\begin{array}{r} 2.64 \\ 4 \overline{) 74} \end{array}$$

Служба

wit nieważny Nr. 6686

м. Дубиник Етпунистка

2. 3/40  
 витпунистка рб. 95/100

130  

$$\begin{array}{r} 12.98 \\ 4 \overline{) 40} \end{array}$$

Служба

10/39 - 6.15  
 11/39 - 7.56  
 14.01

86  
 55

ит nieważny Nr. 6679

и.о.п. Кари Писмо, етпунистка

10. 11/39  
 витпунистка рб. 01/100

$$\begin{array}{r} 14.01 \\ 4 \overline{) 40} \end{array}$$

Служба





na g

h. n

- 1.
- 2.
- 3.
- 4.
- 5.
- 6.
- 7.
- 8.
- 9.
- 10.
- 11.
- 12.
- 13.
- 14.
- 15.
- 16.
- 17.
- 18.

136  
 109  
 153  
 153

1300

Гонимые за I кв. - 43,68 92

ит nieważny Nr. 6633  
имя Мелера

Миньковна 8

430

I кв  
неприменяемо кв. 207/100

4368  
4. V 6

Солонный

ит nieważny Nr. 6686

от Дубиник

Солонько

430

2.1.3/10  
неприменяемо кв. 93/100

12.98  
4. V 40

Солонный

10/39 - 6.15  
11/39 - 7.86  
14.01

86

55

ит nieważny Nr. 6679

дед. Савин

Пасмо. еленна

10.11/39  
неприменяемо кв. 01/100

14.01  
4. V 40

Солонный



na g

A. 1

- 1.
- 2.
- 3.
- 4.
- 5.
- 6.
- 7.
- 8.
- 9.
- 10.
- 11.
- 12.
- 13.
- 14.
- 15.
- 16.
- 17.
- 18.

1910  
 1092  
 2 h 8  
 1533

E. 10/40 - 8,36 73

nit nieważny Nr. 6634

Województwo Lubelskie 22

448

Województwo Lubelskie

8 36  
 4 v. 40

Polonia

nit nieważny Nr. 6686

Województwo Lubelskie 22

480

Województwo Lubelskie 22

12 98  
 4 v. 40

Polonia

10/39 - 6.15  
 11/39 - 7.86  
 14.01

86

nit nieważny Nr. 6679

Województwo Lubelskie 22

55

Województwo Lubelskie 22

14.01  
 4 v. 40

Polonia

na z  
 1.  
 2.  
 3.  
 4.  
 5.  
 6.  
 7.  
 8.  
 9.  
 10.  
 11.  
 12.  
 13.  
 14.  
 15.  
 16.  
 17.  
 18.

156  
 153  
 153  
 153

Е. В. / 100 - 78,76 74

nieważny Nr. 6635

435

Александр Александрович 21

Е. В. / 100  
 недействителен по 11. 11/100

7876  
 4.V. 60

Дарьян

билт nieważny Nr. 6686

430

г. Дубинин Емпиетка

2 л. 3/100  
 недействителен по 95/100

12.98  
 4.V. 40

Васильев

10/39 - 6.15  
 11/39 - 7.86  
 14.01

86

билт nieważny Nr. 6679

55

Игорь Лавин Тимофей Александрович

10. 11/39  
 недействителен по 01/100

14.01  
 4.V. 40

Васильев



- 1.
- 2.
- 3.
- 4.
- 5.
- 6.
- 7.
- 8.
- 9.
- 10.
- 11.
- 12.
- 13.
- 14.
- 15.
- 16.
- 17.
- 18.

169  
 1095  
 1533

1	1095	
2	1095	
3	1095	
4	1095	
5	1095	
6	1095	
7	1095	
8	1095	
9	1095	
10	1095	
11	1095	
12	1095	
13	1095	
14	1095	
15	1095	
16	1095	
17	1095	
18	1095	

II E/40 - 26,80 75

il nieważny Nr. 6638

Michałowa 28

470

II E/40  
 50/100

26,80  
 4 V. 40

Dobrowa

il nieważny Nr. 6636

Дубинка  
 Empuńska

430

21 3/40  
 95/100

12,98  
 4 V. 40

Przełom

10/39 - 6,15  
 11/39 - 7,86  
 14,01

86

il nieważny Nr. 6679

Лесно, старина

55

10, 11/39  
 01/100

14,01  
 4 V. 40

Przełom

na g  
 1.  
 2.  
 3.  
 4.  
 5.  
 6.  
 7.  
 8.  
 9.  
 10.  
 11.  
 12.  
 13.  
 14.  
 15.  
 16.  
 17.  
 18.

1916  
 1917  
 1918  
 1919  
 1920

7/5 940 96 99 102  
 Ma V

Z przeniesienia		Ma	V
18	890	10.78	
56	929	12.32	
44	501	14 ~	
36	1038	5.72	
50	1050	1.3 ~	
	1091	10.318	

Kwota		%
zl	gr	

kwit nieważny Nr. 6686  
 m. Dybunik Impulsetka  
 2 i 3/40  
 nieprawidłowo płać 95/100  
 12.98  
 4.5 40  
 Brionna

10/39 - 6.15  
 11/39 - 7.86  
 14.01  
 86  
 55  
 kwit nieważny Nr. 6679  
 m. Sasin Trzciniec, elewana  
 10, 11/39  
 nieprawidłowo płać 01/100  
 14.01  
 4. v. 40  
 Brionna











na g

h.

- 1.
- 2.
- 3.
- 4.
- 5.
- 6.
- 7.
- 8.
- 9.
- 10.
- 11.
- 12.
- 13.
- 14.
- 15.
- 16.
- 17.
- 18.

191  
 192  
 193  
 194  
 195  
 196  
 197  
 198  
 199  
 200  
 201  
 202  
 203  
 204  
 205  
 206  
 207  
 208  
 209  
 210  
 211  
 212  
 213  
 214  
 215  
 216  
 217  
 218  
 219  
 220  
 221  
 222  
 223  
 224  
 225  
 226  
 227  
 228  
 229  
 230  
 231  
 232  
 233  
 234  
 235  
 236  
 237  
 238  
 239  
 240  
 241  
 242  
 243  
 244  
 245  
 246  
 247  
 248  
 249  
 250  
 251  
 252  
 253  
 254  
 255  
 256  
 257  
 258  
 259  
 260  
 261  
 262  
 263  
 264  
 265  
 266  
 267  
 268  
 269  
 270  
 271  
 272  
 273  
 274  
 275  
 276  
 277  
 278  
 279  
 280  
 281  
 282  
 283  
 284  
 285  
 286  
 287  
 288  
 289  
 290  
 291  
 292  
 293  
 294  
 295  
 296  
 297  
 298  
 299  
 300

4/5 940 96 99 102

	Ma	V
Z przeniesienia	880	10,78
18	929	12,62
56	581	14 ~
44	1038	5,72
26	1056	1,8 ~
30	1081	1,8318

Kwota	%	
	zł	gr

*[Faint handwritten notes and a large scribble]*

II: III / 40 - 25,30 10  
 6640 529  
 nieważny Nr.  
 Dąbrowa Zetupa Chykolana 7  
 I: III / 40  
 25,38  
 4 V 40  
*[Signature]*

*[Faint handwritten notes and a large scribble]*

10/39 - 6,15 86  
 11/39 - 7,86  
 14,01 55  
 6679  
 nieważny Nr.  
 Dąbrowa Zetupa Chykolana  
 10, 11/39  
 14,01  
 4 V 40  
*[Signature]*





na g

h. o

- 1.
- 2.
- 3.
- 4.
- 5.
- 6.
- 7.
- 8.
- 9.
- 10.
- 11.
- 12.
- 13.
- 14.
- 15.
- 16.
- 17.
- 18.

1936  
 10/29  
 11/29  
 12/31

7/5 990 96 99 102  
 Ma V

		Ma	V
z przeznaczenia	820	10.78	-
18	929	12.65	-
56	581	14.~	-
44	1038	5.72	-
36	1056	1.3	-
30	1021	18.3.18	-

Kwota	0/10	
	zl	gr

10/29 - 3.50  
 11/29 - 3.88  
 11/40 - 8.67  
 213/40 - 3.74

82

900

it nieważny Nr.

6679.79

Sp. Inżynierska Komputerowa

10, 11/29 i 1, 2 i 3/40  
 przeznaczenie m. p. 10/100

19.79

4. v. 40

Lotniskowa

10/29 - 6.15  
 11/29 - 7.86  
 14.01

86

55

it nieważny Nr.

6679

Sp. Inżynierska

10, 11/29  
 przeznaczenie m. p. 01/100

14.01

4. v. 40

Lotniskowa



na g

1.

- 2.
- 3.
- 4.
- 5.
- 6.
- 7.
- 8.
- 9.
- 10.
- 11.
- 12.
- 13.
- 14.
- 15.
- 16.
- 17.
- 18.

ext  
 - arsa  
 - h

7/5 940

96

99

102

	Ma	V
2 przeniesienia	890	10,78
18	929	12,32
56	501	14 ~
44	1038	5,72
36	1050	1,3 ~
30	1091	103,18

Kwota	%	
	zl	gr

nieważny Nr. 6683

Spółka Kopia, Empuńska

2 i 3/40  
 wycena p. 64/100

68,64  
 4. V. 40

Lotniska

10/39 - 6,15  
 11/39 - 7,86  
 14,01

86

nieważny Nr. 6679

Spółka Kopia, Empuńska

10, 11/39  
 wycena p. 01/100

14,01  
 4. V. 40

Lotniska

na g

h. s

1

2

3

4

5

6

7

8

9

10

11

12

13

14

15

16

17

18

act  
- ar-92  
- h h

7/5 940

96

99

102

Ma V

		Ma	V
7 przenialenia	890	10.78	-
18	929	12.52	-
56	50.1	14.~	-
44	10.38	5.72	-
26	10.50	1.0~	-
30	10.21	10.3.18	-

Kwota	%	
	zl	gr

nieważny Nr. 6682

Wzrostowa Marka Empuńska

2 i 3/40  
z gwarant. p. 11/100

110.44  
4. v. 40

Polisowny

10/29 - 6.15  
11/29 - 7.86  
14.01

nieważny Nr. 6679

Wzrostowa Marka Empuńska

10.11/29  
z gwarant. p. 01/100

14.01  
4. v. 40

Polisowny



na g

h. s.

- 1.
- 2.
- 3.
- 4.
- 5.
- 6.
- 7.
- 8.
- 9.
- 10.
- 11.
- 12.
- 13.
- 14.
- 15.
- 16.
- 17.
- 18.

act  
 - arisa  
 - hh  
 - w

75 240 96 99 102

		Ma	V
Z przeniesienia	820	10 78	-
18	929	12 52	-
56	501	14 ~	-
44	1038	572	-
26	1050	108 ~	-
30	1091	10318	-

Kwota		%
zl	gr	

5000  
 demand  
 2000

nieważny Nr. 6684  
 i Kaporuna Improwizacja  
 2 i 3/40  
 nieprzebieżenie p. 09/100

85  
 908  
 88.66  
 4. V. 40  
 Lubianka

10/39 - 6.15  
 11/39 - 7.86  
 14.01  
 nieważny Nr. 6679  
 i Kaporuna Improwizacja  
 10, 11/39  
 nieprzebieżenie p. 01/100

86  
 55  
 14.01  
 4. V. 40  
 Lubianka





na g

h. 1

2

3

4

5

6

7

8

9

10

11

12

13

14

15

16

17

18

act  
or  
A h

7/5 940

96

99

102

Ma V

Z przeniesienia			
18	929	10 78	✓
56	501	14 ~	✓
44	1038	572	✓
36	1050	10 ~	✓
50	1021	10318	✓
	1109	748	✓
	942	174 50	✓
	889	10 42	✓
	673	115 28	✓
	441	11 80	✓
	931	49 94	✓
	1063	18 37	✓
		657 19	✓
		1603 18	✓

Kwota		‰
zl	gr	
		✓ 10

1662 58

główny 715 40

strzeżba

87

932

ważny Nr. 6687

Wojewódzki Ośrodek Emerytalny

2 i 3/40  
i popole p. 58/100

140 53  
4.7. 20

Przyjemny

Do przeniesienia

na g

h. s.

- 1
- 2
- 3
- 4
- 5
- 6
- 7
- 8
- 9
- 10
- 11
- 12
- 13
- 14
- 15
- 16
- 17
- 18

act  
- ariz  
- h

~~70~~ 96  
4/5 940

99 102

		Ma	V
Z przeniesienia	890	10 78	
18	929	12 52	
56	501	14 ~	
44	1038	572	
36	1050	13 ~	
30	1081	103 18	
2	1109	7 48	
1	942	174 50	
2	889	13 62	
2	479	115 28	
1	941	11 810	
1	931	49 89	
1	1063	18 37	
3		654 13	
1		1663 78	
1		1662 53	

Kwota		‰
zł	gr	

97  
1662 53  
115 40  
1662 53

a wstawię I II/20 - 20 34 5.

nieważny Nr. 6642 1036  
Miebranki  
20 -  
4 V - 60  
Dąb

Do przeniesienia		



na g

h. 1

- 2
- 3
- 4
- 5
- 6
- 7
- 8
- 9
- 10
- 11
- 12
- 13
- 14
- 15
- 16
- 17
- 18

ext  
 - arisa  
 - hf

45 940 96 99 102

Ma V

Z przeniesienia				
18	830	10,78	-	
56	929	12,32	-	
44	581	14, ~	-	
36	1038	5,72	-	
30	1050	1,8 ~	-	
	1091	18,318	-	
	1104	7,48	-	
	992	17,450	-	
	889	1,8 42	-	
	123	11,528	-	
	941	11,880	-	
	921	4,9 59	-	
	1063	18,37	-	
		652,19	-	
		1603,18	-	

Kwota		
zł	gr	o/10

97

1662 58

115 40

1603 18

a comuz 20/10- 92/15 89

nieważny Nr. 6641 1037

Spisane w Afon Włocławku 5

20/10- 92/15 69

20/10- 92/15 40

*[Signature]*

Do przeniesienia			

na g

h. s

- 1
- 2
- 3
- 4
- 5
- 6
- 7
- 8
- 9
- 10
- 11
- 12
- 13
- 14
- 15
- 16
- 17
- 18

act  
 ar  
 h

70

4/5 340

96

99

102

Ma V

		Ma	V
z przeniesienia	880	10 78	
18	929	12 32	
56	501	14 ~	
44	1038	572	
36	1050	13 ~	
30	1001	103 18	
2	1109	748	
1	942	174 50	
2	889	13 42	
2	477	115 28	
1	941	118 10	
1	931	49 94	
1	1062	18 37	
3		65 19	
1		160 38	

Kwota	%
zł	gr

1662 58  
 112 40  
 1775 98

Summa za II i III kw - 60,31 90

nieważny Nr. 6643

1054

Pozycje  
 Malanka  
 22  
 60 31  
 4. V. 20

Daggen

On przeniesienia			



na g

h.

- 2
- 3
- 4
- 5
- 6
- 7
- 8
- 9
- 10
- 11
- 12
- 13
- 14
- 15
- 16
- 17
- 18

ext  
 - arisa  
 - h

~~75~~

45 940

96

99

102

Ma V

Z przeniesienia				
	830	10,78		
18	929	12,32		
56	501	14		
44	1038	5,72		
36	1050	1,3		
30	1091	103,18		
2	1104	7,48		
1	992	174,50		
7	889	13,42		
24	123	115,22		
7	941	11,830		
1	921	49,54		
1	1063	18,37		
2		652,19		
		1603,72		

Kwota		
zł	gr	%

1662 58  
 115 40  
 1777 98

Suma - 78,51 91

nieważny Nr. 6631

Wieliczka 1

78,51

Dobry

Do przeniesienia	

na g

A. 1

- 1.
- 2.
- 3.
- 4.
- 5.
- 6.
- 7.
- 8.
- 9.
- 10.
- 11.
- 12.
- 13.
- 14.
- 15.
- 16.
- 17.
- 18.

cał  
 - arca  
 - h/

~~70~~  
 7/5 940

96

99

102

		Ma	V
Z przeniesienia	890	10,78	-
18	929	12,62	-
56	501	14, ~	-
44	1038	5,72	-
36	1050	1,3 ~	-
20	1091	10,318	-
	1104	7,48	-
	942	17,950	-
	889	1,362	-
	927	11,528	-
	941	11,880	-
	937	4,984	-
	1063	18,37	-
		653,13	-
		1603,78	-

Kwota		%
zl	gr	

97  
 1662 58  
 116 40  
 1778 98

Nieważny Nr. 6688 z. 1.

663

Haraj, Lubomirski i Bygocznanski

3/40  
 47/40

*Bliszczyński*

Do przeniesienia	





na z

h. 1

- 1.
- 2.
- 3.
- 4.
- 5.
- 6.
- 7.
- 8.
- 9.
- 10.
- 11.
- 12.
- 13.
- 14.
- 15.
- 16.
- 17.
- 18.

act  
 - arsa  
 - h/

75.940

96

99

102

Ma V

Z przeniesienia			
880	10.78		
18	929	12.62	
56	501	14.~	
44	1038	572	
36	1050	13.~	
30	1091	103.18	
	1104	7.48	
	992	174.50	
	889	13.42	
	927	115.28	
	941	11.880	
	931	49.84	
	1063	18.37	
		1654.19	
		1600.78	

Kwota		o/10
zl	gr	

1662.53  
 112.40  
 1774.93

95

100/20

94

61779

ewainy Nr. 61779

...

40 -  
 40

...

...

Do przeniesienia























na g

h.

- 2.
- 3.
- 4.
- 5.
- 6.
- 7.
- 8.
- 9.
- 10.
- 11.
- 12.
- 13.
- 14.
- 15.
- 16.
- 17.
- 18.

105  
h

raz

Miesiąc:

L:

№ konta	IMIĘ, NAZWISKO I ULICA	№ kwitu	Liczn.
890	Włocławek 2.3/40	6691	
477	Włocławek 2.3/40	6692	
484	Włocławek 2.3/40	6693	
479	Włocławek 2/40	6694	
929	Włocławek 2.3/40	6695	
483	Włocławek 2.3/40	6696	
479	Włocławek 2.3/40	6697	
659	Włocławek 2.3/40	6698	
843	Włocławek 2.3/40	6699	
640	Włocławek 2.3/40	6700	
43	Włocławek 2.3/40	7751	
693	Włocławek 2.3/40	7752	
1091	Włocławek 2.3/40	7753	
829	Włocławek 2.3/40	7754	
776	Włocławek 2.3/40	7755	
56	Włocławek 2.3/40	7756	
874	Włocławek 2.3/40	7757	
850	Włocławek 2.3/40	7758	
775	Włocławek 2.3/40	7759	
794	Włocławek 2.3/40	7760	
787	Włocławek 2.3/40	7761	
783	Włocławek 2.3/40	7762	
Razem			

7751

nieważny Nr.

Włocławek Emilianowska

konno 2.3/40 obudowane pod

6000  
6.V. 40

Włocławek

6703

nieważny Nr.

Włocławek Depskabna 23

511

Włocławek 2.3/40  
Włocławek 2.3/40

32142  
6.V. 40

Włocławek

Włocławek 2.3/40

nieważny Nr.

Włocławek 2.3/40

313

21/14

6.V

Włocławek



na g

h. s.

- 1.
- 2.
- 3.
- 4.
- 5.
- 6.
- 7.
- 8.
- 9.
- 10.
- 11.
- 12.
- 13.
- 14.
- 15.
- 16.
- 17.
- 18.

ct  
a h

929	Тонгунда Мисси	2 1/4	6695
483	Тонгунда Рема	2 1/4	6696
479	Тонгунда Рема	2 1/4	6697
659	Тонгунда Рема	2 1/4	6698
843	Тонгунда Рема	2 1/4	6699
640	Тонгунда Рема	2 1/4	6700
43	Тонгунда Рема	2 1/4	7751
693	Тонгунда Рема	2 1/4	7752
1091	Тонгунда Рема	2 1/4	7753
829	Тонгунда Рема	2 1/4	7754
776	Тонгунда Рема	2 1/4	7755
56	Тонгунда Рема	2 1/4	7756
874	Тонгунда Рема	2 1/4	7757
850	Тонгунда Рема	2 1/4	7758
775	Тонгунда Рема	2 1/4	7759
794	Тонгунда Рема	2 1/4	7760
787	Тонгунда Рема	2 1/4	7761
783	Тонгунда Рема	2 1/4	7762
Razem			

nieważny Nr. 7756

Dep. Moisei Dyprunacko

2 1/4 / 40  
wzrost 189 cm

103  
4.11  
1.11

nieważny Nr. 6703

muzeum Dep. 189 cm 3 Mieszko 7

2 1/4 / 40  
wzrost 189 cm 3

511  
521 42  
6.11 40  
Dalsze

a com 189 cm 3 1/2

nieważny Nr. 6702

muzeum Dep. 189 cm 3 Mieszko 21

2 1/4 / 40  
wzrost 189 cm 3

21  
14  
6.11

Dalsze

na g

h.

- 2.
- 3.
- 4.
- 5.
- 6.
- 7.
- 8.
- 9.
- 10.
- 11.
- 12.
- 13.
- 14.
- 15.
- 16.
- 17.
- 18.

ext  
105  
A h

929	Tampuyuka. Naguro	2.3/40	6695
483	Zimlap Pema	2.3/40	6696
479	Zimlap Pema	2.3/40	6697
653	Tymmesamabo Salma	2.3/40	6698
843	Pr. Bizencopel Nrimy	2.3/40	6699
640	Saruncokui Ebrin	2.3/40	6700
43	Pr. Logbreg Cokop	2.3/40	7751
693	Dineo Chanzi	2.3/40	7752
1091	Manne Chassonon	2.3/40	7753
829	Manne Chassonon	2.3/40	7754
776	Tonop Kopraan	2.3/40	7755
56	Develap Moicci	2.3/40	7756
874	Alapbyankus Cokop	2.3/40	7757
850	Thousi Akub	2.3/40	7758
775	Mielap Elhib	2.3/40	7759
794	Bengwinlap Tepman	2.3/40	7760
787	Maelap Tepen	2.3/40	7761
783	Maelap elab	2.3/40	7762
Razem			

ważny Nr. 7764

ok. Moicci Tawca. elmicia

2.3/40  
wycena same 10.56/100

104 24  
78

6.5.58  
6.5.70

Chassonon

nieważny Nr. 6703

ok. Depshabta 23 Minkobwa 7

511

2.3/40  
wycena same 10.42/100

321.42  
6.V. 40

Chassonon

nieważny Nr. 6702

ok. Depshabta 23 Minkobwa 7

313

2.3/40  
wycena same 10.42/100

21/14  
6.V

Chassonon



na g

h

2

3

4

5

6

7

8

9

10

11

12

13

14

15

16

17

18

et  
a h

479	Mławska Anna	2.3/40	6695
489	Tempińska Maria	2.3/40	6696
483	Tempińska Maria	2.3/40	6697
475	Tempińska Maria	2.3/40	6698
653	Tempińska Maria	2.3/40	6699
843	Tempińska Maria	2.3/40	6700
640	Tempińska Maria	2.3/40	7751
43	Tempińska Maria	2.3/40	7752
693	Tempińska Maria	2.3/40	7753
1091	Tempińska Maria	2.3/40	7754
829	Tempińska Maria	2.3/40	7755
776	Tempińska Maria	2.3/40	7756
56	Tempińska Maria	2.3/40	7757
874	Tempińska Maria	2.3/40	7758
850	Tempińska Maria	2.3/40	7759
775	Tempińska Maria	2.3/40	7760
794	Tempińska Maria	2.3/40	7761
787	Tempińska Maria	2.3/40	7762
783	Tempińska Maria	2.3/40	7763
Razem			

II: III/40 - 44/200 105

66701

738

nieważny Nr.

Województwo Lubelskie

Ukraina

14

II: III/40

6.V. 60

Dalsza

6703

511

nieważny Nr.

Województwo Lubelskie

Ukraina

7

II: III/40

Województwo Lubelskie

32142

6.V. 40

Dalsza

Województwo Lubelskie 130

nieważny Nr.

Województwo Lubelskie

Ukraina

313

II: III/40

Województwo Lubelskie

14

6.V.

Dalsza

na z

h.

- 2.
- 3.
- 4.
- 5.
- 6.
- 7.
- 8.
- 9.
- 10.
- 11.
- 12.
- 13.
- 14.
- 15.
- 16.
- 17.
- 18.

cto  
ar  
A h

1000

429	Томашук, Степан	2.3/40	6695
483	Гиндеп Пема	2.3/40	6696
479	Гиндеп Пема	2.3/40	6697
659	Турмесомаб Дабра	2.3/40	6698
843	М. Дзвендзис Мрмун	2.3/40	6699
640	Даринскани Ебрен Кован	1/40	6700
43	М. Ковнер Окап Кован	2.3/40	7751
693	Динса Франс	2.3/40	7752
1091	Манне Карссон	2.3/40	7753
829	Манне Карссон	2.3/40	7754
776	Тонер Копраан	2.3/40	7755
56	Депер Моисса	2.3/40	7756
874	Ларсхункус Окап	2.3/40	7757
850	Ковса Акиб	2.3/40	7758
775	Мисер Акиб	2.3/40	7759
794	Бенгвиндеп Керман	2.3/40	7760
787	Мисер Керман	2.3/40	7761
783	Мисер Елев Кован	2.3/40	7762
Razem			

II: III/40 - 8,36

106

6645

it nieważny Nr.

Табур Спанция

Мансуба

318

II: III/40  
на 845. 2/100

836  
6.V. 40

Dabzon

6703

nieważny Nr.

манна Деспуба 23

Минкобна

511

7

II: III/40

манна Деспуба 23  
на 845. 2/100

32142  
6.V. 40

Dabzon

а сума 512/10 14/100 130

nieważny Nr.

манна Деспуба 23

Мансуба

313

21/14  
1/1  
6.V.

Dabzon



na g

h.

- 2.
- 3.
- 4.
- 5.
- 6.
- 7.
- 8.
- 9.
- 10.
- 11.
- 12.
- 13.
- 14.
- 15.
- 16.
- 17.
- 18.

cat  
A

0.00

429	Kompjuda Napier	2.13/40	6695
483	Wielop Pema	2.13/40	6696
474	Wielop Pema	2.13/40	6697
659	Wymieszane Jabne	2.13/40	6698
843	W. Dziedziak Napier	2.13/40	6699
640	W. Dziedziak Napier	2.13/40	6700
43	W. Dziedziak Napier	2.13/40	7751
693	W. Dziedziak Napier	2.13/40	7752
1091	W. Dziedziak Napier	2.13/40	7753
829	W. Dziedziak Napier	2.13/40	7754
776	W. Dziedziak Napier	2.13/40	7755
56	W. Dziedziak Napier	2.13/40	7756
874	W. Dziedziak Napier	2.13/40	7757
850	W. Dziedziak Napier	2.13/40	7758
775	W. Dziedziak Napier	2.13/40	7759
794	W. Dziedziak Napier	2.13/40	7760
787	W. Dziedziak Napier	2.13/40	7761
783	W. Dziedziak Napier	2.13/40	7762
Razem			

II & III/40 - 36,30 107

nieważny Nr. 6758  
W. Dziedziak Napier 23

320  
36,30  
6.V. 40  
Dajca

nieważny Nr. 6703  
W. Dziedziak Napier 7

511  
321,42  
6.V. 40  
Dajca

a. c. m. II & III/40 7,42/100 130

nieważny Nr. 6702  
W. Dziedziak Napier 21

313  
14  
6.V. 40  
Dajca

na g  
A. s

1  
2  
3  
4  
5  
6  
7  
8  
9  
10  
11  
12  
13  
14  
15  
16  
17  
18

ct  
or  
h

929	Темпушка Нарис	<sup>2.3/40</sup>	6695
483	Гиндер Рема	<sup>2.13/40</sup>	6696
479	Гиндер Рема	<sup>2.13/40</sup>	6697
659	Турмушмабо Дабне	<sup>2.13/40</sup>	6698
843	М. Дугнофед Мунур	<sup>2.13/40</sup>	6699
640	Даринсхми Евен Ронне	<sup>2.13/40</sup>	6700
43	М. Зофнер Сакар Ронне	<sup>2.13/40</sup>	7751
693	Динес Франя	<sup>2.13/40</sup>	7752
1091	Манне Валсонен	<sup>2.13/40</sup>	7753
829	Манне Валсонен	<sup>2.13/40</sup>	7754
776	Тонер Кораан	<sup>2.13/40</sup>	7755
56	Дердер Моисей	<sup>2.13/40</sup>	7756
874	Сарфунхаво Сакар	<sup>2.13/40</sup>	7757
850	Косса Шиб	<sup>2.13/40</sup>	7758
775	Мисер Шиб	<sup>2.13/40</sup>	7759
794	Бенгвиндер Ронан	<sup>2.13/40</sup>	7760
787	Масер Рену	<sup>2.13/40</sup>	7761
783	Масер елев Ронне	<sup>2.13/40</sup>	7762
Razem			

II: III/40 - 4.62 108

nieważny Nr. 6706

Шибаненко Шиб Меченки 8

II/40  
upr 34/5. 32/100

321  
4.62  
6.V. 4

Daljean

nieważny Nr. 6703

Шибаненко Шиб Меченки 7

II/40  
upr 34/5. 42/100

321 42  
6.V. 40

Daljean

a sama 5 1/2 / 10 1/4 1/2 1/3

nieważny Nr. 6702

Шибаненко Шиб Меченки 7

II/40  
upr 34/5. 42/100

313  
21/14  
6.V.

Daljean



na g

h.

1  
2  
3  
4  
5  
6  
7  
8  
9  
10  
11  
12  
13  
14  
15  
16  
17  
18

ct  
a h

0.50

nieważny Nr. 6709

I. II/40 - 8,58

109

325

23

8.58  
6.V. 60

Dajca

479	Manson Anna	2.3/40	6695
929	Tompynka Kasper	2.3/40	6696
483	Zimla Rama	2.3/40	6697
479	Zimla Rama	2.3/40	6698
659	Tymewymabo Talna	2.3/40	6699
843	Dr. Dyznowski Kasper	2.3/40	6700
640	Baronowski Ewen	2.3/40	7751
43	M. Wobner Oskar	2.3/40	7752
695	Dines Franzi	2.3/40	7753
1091	Manne Thomsen	2.3/40	7754
829	Manne Thomsen	2.3/40	7755
776	Toner Koraan	2.3/40	7756
56	Derler Meissa	2.3/40	7757
874	Starynski Oskar	2.3/40	7758
850	Stara Albi	2.3/40	7759
775	Stara Albi	2.3/40	7760
794	Bengwiner Jozan	2.3/40	7761
787	Mader Zenu	2.3/40	7762
783	Mader elab	2.3/40	7763

Razem

nieważny Nr. 6703

511

mieta Defektu 23

Minkobna

7

32142

II. III/40

magbunamogun Dep. 42/100

6.V. 40

Dajca

a esm... 14/100 130

nieważny Nr. 6702

313

mieta Defektu 23

Minkobna

21

14

6.V

Dajca

na g

h.

- 2
- 3
- 4
- 5
- 6
- 7
- 8
- 9
- 10
- 11
- 12
- 13
- 14
- 15
- 16
- 17
- 18

1  
2  
3  
4  
5  
6  
7  
8  
9  
10  
11  
12  
13  
14  
15  
16  
17  
18

429	Компьютер	2.13/40	6695
483	Землер	2.13/40	6696
479	Землер	2.13/40	6697
655	Турменский	2.13/40	6698
843	М. Дзюнджа	2.13/40	6699
640	Таранский	2.13/40	6700
43	М. Локнер	2.13/40	7751
693	Динко	2.13/40	7752
1091	Манне	2.13/40	7753
829	Манне	2.13/40	7754
776	Тонер	2.13/40	7755
56	Дердер	2.13/40	7756
874	Саркынкан	2.13/40	7757
850	Норса	2.13/40	7758
775	Масер	2.13/40	7759
794	Бенгвиндер	2.13/40	7760
787	Масер	2.13/40	7761
783	Масер	2.13/40	7762
Razem			

II-III/20 - 27,50 110

wit nieważny Nr. 6648  
 Dalgeman Alina Thawel 31  
 2750  
 6.V. 1/20

1937

ymatem

wit nieważny Nr. 6703  
 Minkabwa 7  
 32142  
 6.V. 40  
 Dalgeman

a c... 1/20 1400 135

wit nieważny Nr. 6702  
 Minkabwa 7  
 313  
 11  
 6.V.

Dalgeman



na g  
A.  
1.  
2.  
3.  
4.  
5.  
6.  
7.  
8.  
9.  
10.  
11.  
12.  
13.  
14.  
15.  
16.  
17.  
18.

et  
- ar  
P

429	Семьянка. Татар	2.13/40	6695
453	Зингер. Рема	2.13/40	6696
474	Зингер. Рема	2.13/40	6697
653	Тыгмешамба. Делне	2.13/40	6698
843	М. Зигендер. Рема	2.13/40	6699
640	Торунскви. Евен. Рема	2.13/40	6700
43	М. Зингер. Татар. Рема	2.13/40	7751
693	Динес. Франц	2.13/40	7752
1091	Манне. Карлосон	2.13/40	7753
829	Манне. Карлосон	2.13/40	7754
776	Тонг. Норман	2.13/40	7755
56	Дерлер. Моиса	2.13/40	7756
874	Сарынквас. Татар	2.13/40	7757
850	Нова. Элиб	2.13/40	7758
775	Мисер. Элиб	2.13/40	7759
794	Бенгвиндер. Эман	2.13/40	7760
787	Мисер. Эман	2.13/40	7761
783	Мисер. Элиб. Рема	2.13/40	7762
Razem			

II III / 40 - 23,60 III

it nieważny Nr. 6647  
 cina 2. Rkamba 12  
 II III / 40  
 245.00/100  
 7880  
 6.V. 40  
 Dalgas

1997  
 534  
 12  
 7880  
 6.V. 40  
 ymatem

wit nieważny Nr. 6703  
 minka. Depskabta 23 Minkabura 7  
 II III / 40  
 pincybrayantogun деп. 42/100  
 32142  
 6.V. 40  
 Dalgas

a csmu 470/10 7400 130

wit nieważny Nr. 6702  
 pinctep. Шроф. II Rkamba 21  
 II III / 40  
 14  
 6.V.  
 Dalgas

778  
 313  
 21  
 14  
 6.V.

na 2

h.

1  
2  
3  
4  
5  
6  
7  
8  
9  
10  
11  
12  
13  
14  
15  
16  
17  
18

ext  
10  
A

1100

II. III/40 - 25,08 112

wit nieważny Nr. 6646  
recpocny *Chunrab* 12

334

II. III/40  
Bac... 345. 700  
6.V. 40

2508

Dalya

429	Tongyunka Napus	2.13/40	6695
483	Yunep Pema	2.13/40	6696
479	Yunep Pema	2.13/40	6697
653	Tyammumabo Salno	2.13/40	6698
843	M. Buzendep Nymy	2.13/40	6699
640	Tarunseku Eblen	2.13/40	6700
43	M. Logbner Olof	2.13/40	7751
693	Dineo Chanu	2.13/40	7752
1091	Manne Laroccon	2.13/40	7753
829	Manne Laroccon	2.13/40	7754
776	Tongp Kopnaan	2.13/40	7755
56	Derep Moiccu	2.13/40	7756
874	Larbynkens Olof	2.13/40	7757
850	Koung Akib	2.13/40	7758
775	Mader Akib	2.13/40	7759
794	Bengquindep Kopnaan	2.13/40	7760
787	Mader Kopnan	2.13/40	7761
783	Mader elab Kopnan	2.13/40	7762
Razem			

wit nieważny Nr. 6703  
nimka Depstakta 23 *Chimkabna* 7

511

II. III/40  
pimogbrunemlogun Depst. 42/100  
6.V. 40

32142

Dalya

a esnu 512/100 74 Depst 130

wit nieważny Nr. 6702  
Kacupie Depst. *Chunrab* 21

313

II. III/40  
Bac... Depst.  
6.V.

114

111

Dalya



na 2

4.

1  
2  
3  
4  
5  
6  
7  
8  
9  
10  
11  
12  
13  
14  
15  
16  
17  
18

11200

it nieważny Nr.

6649

743

Борисыч Мороз Умань

II:III/40  
бухгалтерское З.п.с. 74/100

2574  
6.V. 6

Добро

1934

судом

ит nieważny Nr.

6703

511

Михаил Демидович 3 Умань

II:III/40  
бухгалтерское З.п.с. 42/100

32142  
6.V. 40

Добро

асистент 511/100 44/100 130

ит nieważny Nr.

6702

313

бухгалтерское Умань

II:III/40  
бухгалтерское З.п.с.

21/14  
6.V

Добро

929	Томашук Степан	2.3/40	6695
483	Григор Пема	2.3/40	6696
479	Григор Пема	2.3/40	6697
653	Турмушманов Павел	2.3/40	6698
843	М. Григорьев Армия	2.3/40	6699
640	Тарунский Егор	2.3/40	6700
43	М. Григорьев Егор	2.3/40	7751
673	Виктор Франц	2.3/40	7752
1091	Михаил Григорьев	2.3/40	7753
829	Михаил Григорьев	2.3/40	7754
776	Томашук Степан	2.3/40	7755
56	Григор Мороз	2.3/40	7756
874	Тарашук Степан	2.3/40	7757
850	Михаил Григорьев	2.3/40	7758
775	Михаил Григорьев	2.3/40	7759
794	Тарашук Степан	2.3/40	7760
787	Михаил Григорьев	2.3/40	7761
783	Михаил Григорьев	2.3/40	7762
Razem			

na a

h.

1  
2  
3  
4  
5  
6  
7  
8  
9  
10  
11  
12  
13  
14  
15  
16  
17  
18

ext  
10  
A

479	Сампунка Кайис	2.13/40	6695
483	Грулеп Рема	2.13/40	6696
475	Грулеп Рема	2.13/40	6697
653	Турменшмабе Дабне	2.13/40	6698
843	М. Сулендас Армын	2.13/40	6699
640	Таруочкуи Ебрен	2.13/40	6700
43	М. Лофнер Окал	2.13/40	7751
693	Динес Франц	2.13/40	7752
1091	Манне Тавоонен	2.13/40	7753
829	Манне Тавоонен	2.13/40	7754
776	Тонер Копраан	2.13/40	7755
56	Деплеп Маиса	2.13/40	7756
874	Сарепункаус Окал	2.13/40	7757
850	Монсе Элиб	2.13/40	7758
775	Масеп Элиб	2.13/40	7759
794	Бенгвиндеп Японан	2.13/40	7760
787	Масеп Эриу	2.13/40	7761
783	Масеп Элиб	2.13/40	7762
Razem			

II & III /40 - 70,78 114

нieważny Nr. 6650

осас Ватсон Уманба 140

II & III /40  
осас деп. 20/100

476  
140  
6. V 60

Дабне

нieważny Nr. 6703

манука деп. субта 23 Минкабура 7

II & III /40  
манука деп. субта 23 деп. 42/100

511  
321 42  
6. V 40

Дабне

осас деп. субта 14 деп. 130

нieważny Nr. 6702

манука деп. субта 14 деп. 130 Манука 21

осас деп. субта 14 деп. 130

118  
313  
14  
6. V

Дабне



na o

h.

5  
6  
7  
8  
9  
10  
11  
12  
13  
14  
15  
16  
17  
18

LAD GAZOWY  
OBYCZU.

30/ 92/30

dnia 7/3 150 1938

L. na zasadzie Rozp. w Dz. Ust. Nr. 90. 1927.

Stawpawna Depozit

POKWITOWANIE ODBIORU Nr. 263/40

nie do zamówienia z dnia 7/3 1938 Nr. 150 otrzymałem

, następujące przedmioty:

PRZEDMIOT	Fabrykat
-----------	----------

II - III / 40 - 321,42 115

kwit nieważny Nr. 6783  
munka Depozitna 23

Minskobina 7

II - III / 40  
poczta Depozitna 42/100

321,42  
6.V. 40

Dalgem

a esm... 14/100 130

kwit nieważny Nr. 6782

prace Depozitna 14/100

313  
21/14  
6.V

Dalgem

429	Сампунка Мажур	2.13/40	6695
483	Група Ремо	2.13/40	6696
479	Група Ремо	2.13/40	6697
659	Турмешмаба Далне	2.13/40	6698
843	М. Бизандепа Мрмун	2.13/40	6699
640	Таранскави Елен Мрмун	2.13/40	6700
43	М. Лофнер Селар Мрмун	2.13/40	7751
693	Динеа Франа	2.13/40	7752
1091	Манне Лавонон	2.13/40	7753
829	Манне Лавонон	2.13/40	7754
776	Тонер Мораан	2.13/40	7755
56	Депур Моиса	2.13/40	7756
874	Сарбункави Селар	2.13/40	7757
850	Моиса Акиб	2.13/40	7758
775	Мисер Акиб	2.13/40	7759
794	Бенгвиндер Селар	2.13/40	7760
787	Мисер Селар	2.13/40	7761
783	Мисер елед Мрмун	2.13/40	7762
Razem			

na o

h.

- 5.
- 6.
- 7.
- 8.
- 9.
- 10.
- 11.
- 12.
- 13.
- 14.
- 15.
- 16.
- 17.
- 18.

ŁŁAD GAZOWY  
HOBYCZU.

92/30

dnia 7/5 1935

zgodnie z rozporządzeniem Rady Ministrów z dnia 10 kwietnia 1935 r. (Dz. Urz. Nr. 90, 04/1935).

Stompylanka kopalnia

**POKWITOWANIE ODBIORU Nr. 263/40**

Wnie do zamówienia z dnia 7/5 1935 Nr. 5-1 otrzymałem

, następujące przedmioty:

ilość	PRZEDMIOT	Fabrykat
-------	-----------	----------

116  
870  
~~11~~

kwit nieważny Nr. 6700

Stompylanka kopalnia

kontra 1/40  
z przeliczeniem

30-10  
0.1-10

Stompylanka

829	Manna Caocanon	2.3/40	7754
776	Tonyk Koproan	2.3/40	7755
56	Depolp Mowca	2.3/40	7756
874	Depolp Mowca	2.3/40	7757
850	Masło Białe	2.3/40	7758
775	Masło Białe	2.3/40	7759
794	Bengwinolp Zepnan	2.3/40	7760
787	Masło Zepnan	2.3/40	7761
783	Masło Białe	2.3/40	7762
Razem			

kwit nieważny Nr. 6702

kwit nieważny Nr. 6702

Stompylanka kopalnia

kontra 1/40  
z przeliczeniem

313  
14  
6.1

Stompylanka



- na 2
- 1.
- 2.
- 3.
- 4.
- 5.
- 6.
- 7.
- 8.
- 9.
- 10.
- 11.
- 12.
- 13.
- 14.
- 15.
- 16.
- 17.
- 18.

ok  
105  
A

Blank page with faint markings.

Blank page with faint markings.

D GAZOWY  
Y CZU. 30/ 92/30

dnia 7/5 1930 150

Stowarzyszenie Kupców

**POKWITOWANIE ODBIORU Nr. 263/10**

do zamówienia z dnia 7/5 1930 Nr. 5-12 otrzymałem  
następujące przedmioty:

PRZEDMIOT	Fabrykat
118	
840	
<del>117</del>	
nieważny Nr. 6698	
maszynowy Fabryk Wyżarski	
2.1 3/40	
o sianogocznik w m. p. 16/100	
174.86	
6.7.10	
Stowarzyszenie	

7754	Manna lacocinon	2.1 3/40	7754
776	Tonop Kópaan	2.1 3/40	7755
56	Depup Moiczu	2.1 3/40	7756
874	Depupynkwa Cukier	2.1 3/40	7757
850	Koski Alibi	2.1 3/40	7758
775	Mielop Alibi	2.1 3/40	7759
794	Bengwinolp Lapanan	2.1 3/40	7760
787	Masop Depu	2.1 3/40	7761
783	Masop elob Kanna	2.1 3/40	7762
Razem			

a sianogocznik w m. p. 16/100 130

lacocinon 6702

kwit nieważny Nr. 6702

maszynowy Fabryk Wyżarski

118

343

21

14

6.7.10

Dziękuję

na s  
A.  
1.  
2.  
3.  
4.  
5.  
6.  
7.  
8.  
9.  
10.  
11.  
12.  
13.  
14.  
15.  
16.  
17.  
18.

OK  
A 01

PLAD GAZOWY  
W OBYCZU.

301 92/30

dnia 7/5 1930 150

Stawpianina koparska

pl. na zasadzie Rozp.  
w Dz. Ust. Nr. 90.  
z 1927.

POKWITOWANIE ODBIORU Nr. 263/41

Wnie do zamówienia z dnia 7/5 1930 Nr. 1-1 otrzymałem

, następujące przedmioty:

PRZEDMIOT	Fabrykat
-----------	----------

a wsumie - 77 118

kwit nieważny Nr. 6644

685

lacudipolka 18

21-

6.5 60

Delj

a wsumie 111 1/2 po 140 130

kwit nieważny Nr. 6722

313

21/14

6.5

Delj

1071	МАННЕ САДКО		
829	МАННЕ САДКО	2.3/40	7754
776	ТОНЕР КОРААН	2.3/40	7755
56	ДЕРАЛЕР МОИЦА	2.3/40	7756
874	САРЕПЫНКАУБ ОДЕЛ	2.3/40	7757
850	МОСС АКАБ	2.3/40	7758
775	МАДЕЛЕР АКАБ	2.3/40	7759
794	БЕНГУИНСЫР ЛЕПАН	2.3/40	7760
787	МАДЕЛЕР ЛЕПАН	2.3/40	7761
783	МАДЕЛЕР ЕЛЕБ КОРААН	2.3/40	7762
Razem			



na  
 1.  
 2.  
 3.  
 4.  
 5.  
 6.  
 7.  
 8.  
 9.  
 10.  
 11.  
 12.  
 13.  
 14.  
 15.  
 16.  
 17.  
 18.

1  
 2  
 3  
 4  
 5  
 6  
 7  
 8  
 9  
 10  
 11  
 12  
 13  
 14  
 15  
 16  
 17  
 18

STAD GAZOWY  
 OBYCZU.

30/ 92/30

dnia 7/5 1937 150

na rozkaz Kom. w Dz. Dat. Nr. 90. 1927.

Stawpiana kasa

POKWITOWANIE ODBIORU Nr. 263/40

nie do zamówienia z dnia 7/5 1937 Nr. 5-1 otrzymałem

, następujące przedmioty:

PRZEDMIOT	Fabrykat
-----------	----------

119  
 410  
 693  
 7752  
 nieważny Nr.  
 ce francu Guda  
 2.1.3/40  
 gładzime jst 70/100  
 120.78  
 6.7.40  
 Oblionnel

829	Wanne laubocinon	2.3/40	7754
776	Toner Kōnaaan	2.3/40	7755
56	Depeler Moisea	2.3/40	7756
874	Clarebynkens Cahay	2.3/40	7757
850	Kress Alib	2.3/40	7758
775	Misler Alib	2.3/40	7759
794	Benguindep Roman	2.3/40	7760
787	Masler Veru	2.3/40	7761
783	Masler elab Roman	2.3/40	7762
Razem			

a cenne 312/2 1/2 1/2 130  
 6752  
 wit nieważny Nr.  
 313  
 21/14  
 6.V  
 Dreyer

na n

A.

- 3.
- 4.
- 5.
- 6.
- 7.
- 8.
- 9.
- 10.
- 11.
- 12.
- 13.
- 14.
- 15.
- 16.
- 17.
- 18.

0000

ŁAD GAZOWY  
W ZŁOŻENIU

30/ 92/30

dnia 7/5 1930

Stompinowa kopalnia

pl. no rozdaje Rozp.  
w Dz. Urz. Nr. 90.  
z 1927.

POKWITOWANIE ODBIORU Nr. 263/40

Wnie do zamówienia z dnia 7/5 1930 Nr. 5-1 otrzymanem

, następujące przedmioty:

lic	PRZEDMIOT	Fabrykat
-----	-----------	----------

*[Faint handwritten notes and signatures on the left page, partially obscured by a large paper insert.]*

120  
750  
7767  
kwit nieważny Nr.  
2 x 3/40  
20/100  
14/20  
67/40  
C. K. K.

839	Masło kaszowiec	2.3/40	7754
776	Masło kopaan	2.3/40	7755
56	Masło Mańca	2.3/40	7756
874	Masło Mańca	2.3/40	7757
850	Masło Mańca	2.3/40	7758
775	Masło Mańca	2.3/40	7759
794	Masło Mańca	2.3/40	7760
787	Masło Mańca	2.3/40	7761
783	Masło Mańca	2.3/40	7762
Razem			

kwit nieważny Nr. 67/2  
21/14  
6.V



na s

1.

2.  
3.  
4.  
5.  
6.  
7.  
8.  
9.  
10.  
11.  
12.  
13.  
14.  
15.  
16.  
17.  
18.

AD GAZOWY  
BYCZU.

304 92/30

dnia

7/5 150 193

na standard: Rozp.  
Dz. Urz. Nr. 90,  
07.

Stwierdzona błąd

POKWITOWANIE ODBIORU Nr. 263/40

nie do zamówienia z dnia

7/5

193

Nr.

otrzymałem

, następujące przedmioty:

PRZEDMIOT	Fabrykat
-----------	----------

[Faint handwritten notes and stamps on the left page, including the number 1073]

121  
753  
nieważny Nr. 7766  
Kuchnia kuchenna  
2. 2/40  
m. p. 98/100  
198  
6.5  
Polonina

829	Manna Lactocoon	2. 3/40	7754
776	Tonop Kópanka	2. 3/40	7755
56	Depo Mowca	2. 3/40	7756
874	Świeży Mielony Ciepły	2. 3/40	7757
850	Kuchnia Elit	2. 3/40	7758
775	Mielony Elit	2. 3/40	7759
794	Penguinowy Kuchnia	2. 3/40	7760
787	Mielony Depo	2. 3/40	7761
783	Mielony elab	2. 3/40	7762
Razem			

o kuchni 11/12/40 7762 130  
Kuchnia 6762  
nieważny Nr. 6762  
Kuchnia 11/12/40  
Kuchnia 11/12/40  
11/12/40  
313  
21/14  
6.5  
Luz

na  
1.  
2.  
3.  
4.  
5.  
6.  
7.  
8.  
9.  
10.  
11.  
12.  
13.  
14.  
15.  
16.  
17.  
18.

1  
2  
3  
4  
5  
6  
7  
8  
9  
10  
11  
12  
13  
14  
15  
16  
17  
18

GAZOWY  
CZU.

30/ 9 2/30

150  
dnia 7/2 193

Stowarzyszenie Kupców

POKWITOWANIE ODBIORU Nr. 263/41

do zamówienia z dnia 7/2 193 Nr. 5-1 otrzymany

, następujące przedmioty:

PRZEDMIOT	Fabrykat
-----------	----------

nieważny Nr. 7768

Maciej Masz. Mleczna słodowana  
10 2/30  
6.5 40  
Policja

829	Menne Laococcon	2 3/40	7754
776	Toner Kocnan	2 3/40	7755
56	Deper Mowca	2 3/40	7756
874	deperhydrous Okeg	2 3/40	7757
850	Moss Akib	2 3/40	7758
775	Mielop Akib	2 3/40	7759
794	Benguinolp Kocnan	2 3/40	7760
787	Maciej Kocnan	2 3/40	7761
783	Maciej cieb Kocnan	2 3/40	7762
Razem			

wit nieważny Nr. 6742

Maciej Masz. Mleczna słodowana  
10 2/30  
6.5 40  
Policja

Deper



na s

A.

- 5.
- 6.
- 7.
- 8.
- 9.
- 10.
- 11.
- 12.
- 13.
- 14.
- 15.
- 16.
- 17.
- 18.

AD GAZOWY  
BYCZU.

30/ 22/30

dnia 7/5 1930

Stempowana kopieca

na zasadzie Rozp.  
Dz. Ust. Nr. 90.  
927.

POKWITOWANIE ODBIORU Nr. 263/40

nie do zamówienia z dnia 7/5 1930 Nr. 5-1 otrzymałem

, następujące przedmioty:

PRZEDMIOT	Fabrykat
-----------	----------

nieważny Nr. 7769

rodz. Mapkiże Młocian obsecinam

2 i 3/40  
w gotyżerans bracia ps.

123  
461  
198.-  
6.5

Polonowa

829	Manna laocanon	213/40	7754
776	Tonny kopraan	213/40	7755
56	Dejaly Moussa	213/40	7756
874	Caribynkous Orlay	213/40	7757
850	Kousa Alib	213/40	7758
775	Mieley Alib	213/40	7759
794	Bengwinalay kopran	213/40	7760
787	Maeley kopra	213/40	7761
783	Maeley elab kopra	213/40	7762
Razem			

wit nieważny Nr. 6742

przebieg Alib V. Mianobe

21/14  
6.5

130  
313  
114  
6.5

na 9

4.

- 5.
- 6.
- 7.
- 8.
- 9.
- 10.
- 11.
- 12.
- 13.
- 14.
- 15.
- 16.
- 17.
- 18.

PLAD GAZOWY  
OBYCZU.

30/ 92/30

dnia 7/5 1930 150

1. za zgodzie Rozp.  
w Dz. Ust. Nr. 90.  
1927.

Stawpiana koprowa

**POKWITOWANIE ODBIORU Nr. 263/40**

nie do zamówienia z dnia 7/5 1930 Nr. 5-11 otrzymałem  
, następujące przedmioty:

PRZEDMIOT	Fabrykat
124	
1122	
<del>400</del>	
7759	
nieważny Nr.	
2. 3/40	Masa
gęstość gęstość p.d. 34/40	(7960 6.5. 40)
Chromony	

829	Manna laurocinon	2.3/40	7754
776	Toner kopraan	2.3/40	7755
56	Depolp Moirca	2.3/40	7756
874	Depolp Moirca	2.3/40	7757
850	Masop Albit	2.3/40	7758
775	Mielop Albit	2.3/40	7759
794	Benguiader Kopraan	2.3/40	7760
787	Masop Kopraan	2.3/40	7761
783	Masop elob Kopraan	2.3/40	7762
Razem			

a w sumie 5 112/10 7/5 1930 130

kwit nieważny Nr. 6772

2. 3/40

gęstość gęstość p.d. 34/40

Chromony

21/14

6.5



na a  
b.  
1.  
2.  
3.  
4.  
5.  
6.  
7.  
8.  
9.  
10.  
11.  
12.  
13.  
14.  
15.  
16.  
17.  
18.

1  
2  
3  
4  
5  
6  
7  
8  
9  
10  
11  
12  
13  
14  
15  
16  
17  
18

AD GAZOWY  
BYCZU.

30/ 92/30

dnia 7/5 1930 150

na zasadzie Koop.  
Dz. Ust. Nr. 90.  
977.

Stowarzyszenie Kupców

**POKWITOWANIE ODBIORU Nr. 263/40**

nie do zamówienia z dnia 7/5 1930 Nr. 5-11 otrzymałem  
, następujące przedmioty:

PRZEDMIOT	Fabrykat
nieważny Nr. 7755	125
op. Kópcaan	776
2.1.3/40 not. Kópcaan ps. 40/100	(48.40 6.9.40)
	Chlomon

829	Manna Lactosanon	2.1.3/40	7754
776	Tonop Kópcaan	2.1.3/40	7755
56	Depolp. Moicca	2.1.3/40	7756
874	Agribyngkous Oulap	2.1.3/40	7757
850	Kousc Alub	2.1.3/40	7758
775	Mielop Alub	2.1.3/40	7759
794	Conquinadep Lepman	2.1.3/40	7760
787	Maelop Lepman	2.1.3/40	7761
783	Maelop elab Kousc	2.1.3/40	7762
Razem			

a csmm ESTE pa 7/5/30 135

lacznie 67.2

twit nieważny Nr. 67.2

przebieg 21/3

21/14

6.V

21/3

21/14

6.V

na  
h.  
1.  
2.  
3.  
4.  
5.  
6.  
7.  
8.  
9.  
10.  
11.  
12.  
13.  
14.  
15.  
16.  
17.  
18.

LAD GAZOWY  
OBYCZU.

30f 92/30

dnia 7/5 1940 150

Stompolowa kupa

il. na zasadzie Rozp. w Dz. Ust. Nr. 90 z 1927.

POKWITOWANIE ODBIORU Nr. 263/40

nie do zamówienia z dnia 7/5 1940 Nr. 5-11 otrzymałem

, następujące przedmioty:

PRZEDMIOT	Fabrykat
-----------	----------

*[Faint handwritten notes and markings on the left page, including '126' and '492']*

7763

nieważny Nr.

Prągowiec 21 2/40 konno  
gęstość 1000 po 84/100

*[Handwritten signature]*

829	Manna laurocinnon	2.3/40	7754
776	Toner kopraan	2.3/40	7755
56	Dejepr. Moirca	2.3/40	7756
874	Clarehyndkeris Oshay	2.3/40	7757
850	Konno Alib	2.3/40	7758
775	Mielop Elhib	2.3/40	7759
794	Benguinier Repren	2.3/40	7760
787	Mielop Repren	2.3/40	7761
783	Mielop Alib konno	2.3/40	7762
Razem			

acum 572/2 14/10 130

kwit nieważny Nr. 6782

przewodny Alib. 21/14

6.V



na  
 6  
 7  
 8  
 9  
 10  
 11  
 12  
 13  
 14  
 15  
 16  
 17  
 18

PLAD GAZOWY  
 OBYCZU.

30/ 92/30

dnia 7/3 150 1937

L. na zasadzie Rozp. w Dz. Ust. Nr. 90. 1927.

Stampianina Kupiec

POKWITOWANIE ODBIORU Nr. 203/40

nie do zamówienia z dnia 7/3 1937 Nr. 5-11 otrzymałem  
 następujące przedmioty:

PRZEDMIOT	Fabrykat
7762	127
ważny Nr.	723
lep cieb	Chmura
Konura 213/40	(60-)
obozocenię pd	6. V. 1937
	Prinny
	130

776	konura 213/40	7755
776	lep cieb	7756
874	konura 213/40	7757
850	konura 213/40	7758
775	lep cieb 213/40	7759
794	konura 213/40	7760
787	lep cieb 213/40	7761
783	lep cieb 213/40	7762
Razem		

kwit nieważny Nr. 6722  
 213  
 21/14  
 6.V  
 1937

na  
1.  
2.  
3.  
4.  
5.  
6.  
7.  
8.  
9.  
10.  
11.  
12.  
13.  
14.  
15.  
16.  
17.  
18.

1  
OK  
100  
P

ŁAD GAZOWY  
W OBYCZU.

301 92/30

dnia 7/5 1937 150

sk. na zasadzie Rozp.  
w Dz. Ust. Nr. 90.  
1/1927.

Stemplowana kopieca

**POKWITOWANIE ODBIORU Nr. 263/40**

nie do zamówienia z dnia 7/5 1937 Nr. 1-1 otrzymałem

, następujące przedmioty:

PRZEDMIOT	Fabrykat
-----------	----------

Blank page with faint markings.

128  
7760  
nieważny Nr.  
wymagany naprawa karapuzjaka  
2/40  
maksimum pła 98/100  
12.98  
6.5/40  
C. L. ...

7754	Włókno lądowe	7754
776	Włókno morskie 213/40	7755
56	Włókno morskie 213/40	7756
874	Włókno morskie 213/40	7757
850	Włókno morskie 213/40	7758
775	Włókno morskie 213/40	7759
794	Włókno morskie 213/40	7760
787	Włókno morskie 213/40	7761
783	Włókno morskie 213/40	7762
Razem		

a koszt 112/100 1/40 130  
nieważny Nr. 67/2  
maksimum pła 21/14  
6.5  
D. ...



na o

h.

- 5.
- 6.
- 7.
- 8.
- 9.
- 10.
- 11.
- 12.
- 13.
- 14.
- 15.
- 16.
- 17.
- 18.

AD GAZOWY  
BYCZU.

30/ 22/30

dnia 7/5 1930 150

na zasadzie Rozp.  
Dz. Ust. Nr. 90  
1927.

Stwierdzono kopert...

POKWITOWANIE ODBIORU Nr. 263/40

nie do zamówienia z dnia 7/5 1930 Nr. 5-17 otrzymałem

, następujące przedmioty:

PRZEDMIOT	Fabrykat
-----------	----------

1055  
nie ważny Nr. 7754  
nie Cassanon  
2. 2/40  
22/100

129  
829  
Dziennik  
6. V. 40  
Czerwony

829	Manna Cassanon	2. 3/40	7754
776	Tonny Kopraan	2. 3/40	7755
56	Deperp. Mowica	2. 3/40	7756
874	Stapchynkewa Okaj	2. 3/40	7757
850	Stosok Alib	2. 3/40	7758
775	Mielop. Alib	2. 3/40	7759
794	Benguiader Kopraan	2. 3/40	7760
787	Mielop. Kopraan	2. 3/40	7761
783	Mielop. Alib Kopraan	2. 3/40	7762
Razem			

nie ważny Nr. 6782  
nie Cassanon  
2. 2/40  
22/100  
130  
7. 3  
21/14  
6. V

na p  
h.  
1.  
2.  
3.  
4.  
5.  
6.  
7.  
8.  
9.  
10.  
11.  
12.  
13.  
14.  
15.  
16.  
17.  
18.

ŁAD GAZOWY  
BYCZU.

30/ 9 2/30

dnia 7/2 150 1997

d. na zasadzie Rozp.  
w Dz. Ust. Nr. 90.  
1927.

Stempelna kupa

POKWITOWANIE ODBIORU Nr. 263/40

nie do zamówienia z dnia 7/2 1997 Nr. 5-1 otrzymany

następujące przedmioty:

PRZEDMIOT	Fabrykat
-----------	----------

6699  
Bogdanów Krynica Dzierżewice  
2 i 3/40  
współnie 15.08/00

130  
8/3  
14.08  
6.V. 40  
Obrotowa

829	Manna Casocanon	2 i 3/40	7754
776	Toner Kopyaan	2 i 3/40	7755
56	Depeler Mowca	2 i 3/40	7756
874	Sapchynkows Oskop	2 i 3/40	7757
850	Stosic Alibi	2 i 3/40	7758
775	Mielop Elhib	2 i 3/40	7759
794	Benguiader Japian	2 i 3/40	7760
787	Mielop Japian	2 i 3/40	7761
783	Mielop elob Konno	2 i 3/40	7762
Razem			

6702  
wit nieważny Nr.  
Krynica  
21/14  
6.V



na  
k.  
5  
6  
7  
8  
9  
10  
11  
12  
13  
14  
15  
16  
17  
18

1  
2  
3  
4  
5  
6  
7  
8  
9  
10  
11  
12  
13  
14  
15  
16  
17  
18

ŁAD GAZOWY  
IOBYCZU.

92/30

dnia 7/5 1930

PL. na zasadzie Rozp.  
w Dz. Ust. Nr. 30.  
41927.

Stempelna kasa

POKWITOWANIE ODBIORU Nr. 263/40

nie do zamówienia z dnia 7/5 1930 Nr. 5-1 otrzymałem  
, następujące przedmioty:

PRZEDMIOT	Fabrykat
-----------	----------

*[Faint handwritten notes and stamps on a large sheet of paper]*

7758  
nieważny Nr.  
Elbit  
21 3/40  
miejsc p. 18/100  
Blionuski

829	Manna laosocinon	21 3/40	7754
776	Tonop kopraan	21 3/40	7755
56	Dejler Moicca	21 3/40	7756
874	clapbynkens Orlay	21 3/40	7757
850	Maier Elbit	21 3/40	7758
775	Maier Elbit	21 3/40	7759
794	Benguinier Kopman	21 3/40	7760
787	Maier Kopu	21 3/40	7761
783	Maier elbit Kopman	21 3/40	7762
Razem			

kwit nieważny Nr. 6742  
p. 21 3/40  
Blionuski

na a  
n.  
5  
6  
7  
8  
9  
10.  
11.  
12.  
13.  
14.  
15.  
16.  
17.  
18.

ŁAD GAZOWY  
BOBYCZU.

301 92/30

dnia 7/5 1937 150

*Stompianna kapi...*

pl. na zasadzie Rozp. w Dz. Ust. Nr. 90. 41927.

**POKWITOWANIE ODBIORU Nr. 263/40**

nie do zamówienia z dnia 7/5 1937 Nr. 5-11 otrzymałem następujące przedmioty:

PRZEDMIOT	Fabrykat
-----------	----------

[Large blank area with faint handwriting]

7757 871

nieważny Nr. *Stompianna kapi...*

2 x 3/40  
wzr. p. 54/100

154  
6.5/40  
*Stompianna kapi...*

7754	Masło krowie	2 1/40	7754
776	Masło krowie	2 1/40	7755
56	Masło krowie	2 1/40	7756
874	Masło krowie	2 1/40	7757
850	Masło krowie	2 1/40	7758
775	Masło krowie	2 1/40	7759
794	Masło krowie	2 1/40	7760
787	Masło krowie	2 1/40	7761
783	Masło krowie	2 1/40	7762
Razem			

kwit nieważny Nr. 6742  
*Stompianna kapi...*

21/14  
6.5

*Stompianna kapi...*



na 2

11.

- 1
- 2
- 3
- 4
- 5
- 6
- 7
- 8
- 9
- 10.
- 11.
- 12.
- 13.
- 14.
- 15.
- 16.
- 17.
- 18.

ŁAD GAZOWY  
IOBYCZU.

30 9 2/30

dnia 7/5 150 1939

pl. na zasadzie Rozp.  
w Dz. Ust. Nr. 30.  
z 1937.

Stomplana k...  
\_\_\_\_\_

**POKWITOWANIE ODBIORU Nr. 263/40**

nie do zamówienia z dnia 7/5 1939 Nr. 5-1 otrzymałem  
, następujące przedmioty:

PRZEDMIOT	Fabrykat
-----------	----------

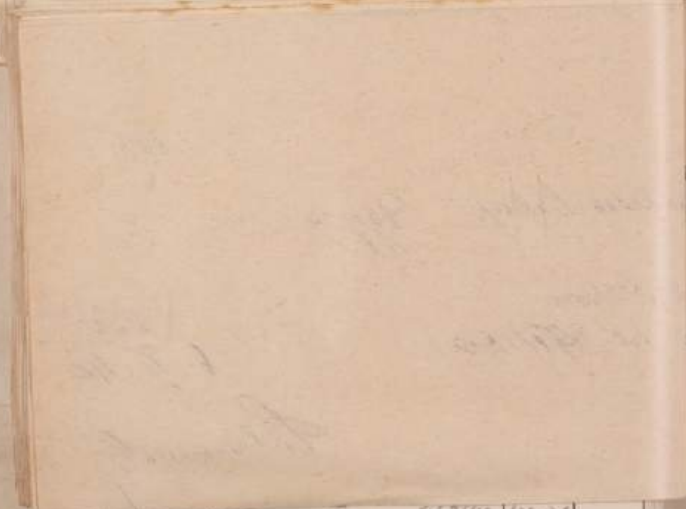

6691

133  
890

it nieważny Nr.

repre Ocean Empu...  
2 x 2/40  
wzrost 78/100

1078  
6.7.40

Lebionna

a... 133

kwit nieważny Nr. 6742  
p... 40

213  
21/14  
6.5

829	Manne Casocinon	2.3/40	7754
776	Toner Kofraan	2.3/40	7755
56	Derup. Moicca	2.3/40	7756
874	Derup. Moicca	2.3/40	7757
850	Derup. Moicca	2.3/40	7758
775	Derup. Moicca	2.3/40	7759
794	Derup. Moicca	2.3/40	7760
787	Derup. Moicca	2.3/40	7761
783	Derup. Moicca	2.3/40	7762
Razem			

2.5

na 2  
 1.  
 2.  
 3.  
 4.  
 5.  
 6.  
 7.  
 8.  
 9.  
 10.  
 11.  
 12.  
 13.  
 14.  
 15.  
 16.  
 17.  
 18.

1  
 2  
 3  
 4  
 5  
 6  
 7  
 8  
 9  
 10  
 11  
 12  
 13  
 14  
 15  
 16  
 17  
 18

PLAD GAZOWY  
 OBYCZU.

30/ 92/30

dnia 7/5 1935

Stompińska kapi...

L. na zasadach Rozp. w Dz. Ust. Nr. 90. 1927.

**POKWITOWANIE ODBIORU Nr. 263/40**

nie do zamówienia z dnia 7/5 1935 Nr. 5-1 otrzymałem  
 następujące przedmioty:

PRZEDMIOT	Fabrykat
-----------	----------

1000

it nieważny Nr. 6695

Spółki Stompińska

2 i 3/4  
 32/100

1232  
 6. 40

Obliczenia

a c...

774	Manna laktocanon	2 1/4	7754
776	Manna kopraan	2 1/4	7755
776	Depolp Mouca	2 1/4	7756
874	Depolp Mouca	2 1/4	7757
850	Manna Albit	2 1/4	7758
775	Manna Elbit	2 1/4	7759
794	Benguinolp Repin	2 1/4	7760
787	Manna Repin	2 1/4	7761
783	Manna elbit	2 1/4	7762
Razem			

kwit nieważny Nr. 6742

...

313

...

21/14

6. 40

...



na s

A.

1  
2  
3  
4  
5  
6  
7  
8  
9  
10  
11  
12  
13  
14  
15  
16  
17  
18

ŁAD GAZOWY  
HOBYCZU.

301 92/30

dnia 7/5 1932 150

op. na rozdział Rozp.  
w Dz. Urz. Nr. 90.  
14.1927.

Stwierdzono błąd

POKWITOWANIE ODBIORU Nr. 263/40

Wnie do zamówienia z dnia 7/5 1932 Nr. 111 otrzymałem  
następujące przedmioty:

nr	PRZEDMIOT	Fabrykat	
		1.85	1.10 18
		0.35	1.40
		0.16	0.64
		1.-	14.-
		5.-	10.-
			<u>26.22</u>
			12.-
			401 64
			<u>1.14.89</u>

829	Manna laurocinnon	2.3/40	7754
776	Tonop kopraan	2.3/40	7755
56	Świeży Mowca	2.3/40	7756
874	Sapindus belag	2.3/40	7757
850	Masło Alub	2.3/40	7758
775	Masło Alub	2.3/40	7759
794	Penguinop lipian	2.3/40	7760
787	Masło lipian	2.3/40	7761
783	Masło elob	2.3/40	7762
	Razem		

a cenne 11.15/40 14.89 135

kwit nieważny Nr. 6742  
poczta dep. 11.15/40  
Kierownik 21/14  
6.4

2.15

ŁAD GAZOWY  
HOBYCZU.

30/ 92/30

dnia 7/5 1937 150

opi. na zasadzie Rozp.  
w Dz. Ust. Nr. 90  
z 1927.

Stawpianowa kopalnia

POKWITOWANIE ODBIORU Nr. 263/40

wnie do zamówienia z dnia 7/5 1937 Nr. 5-1 otrzymanem

, następujące przedmioty:

liczba	PRZEDMIOT	Fabrykat	
		1.85	10 18
		0.35	11 40
		0.16	10 64
		1 -	14 -
		5 -	10 -
			<u>26 22</u>
			12 -
			40 64
			<u>52 86</u>

III/40 - 5,72 186

it nieważny Nr. 6707

7118 młec 14

572  
6.0.

Stawpianowa

na  
A.  
1  
2  
3  
4  
5  
6  
7  
8  
9  
10  
11  
12  
13  
14  
15  
16  
17  
18



na  
 1.  
 2.  
 3.  
 4.  
 5.  
 6.  
 7.  
 8.  
 9.  
 10.  
 11.  
 12.  
 13.  
 14.  
 15.  
 16.  
 17.  
 18.

AD GAZOWY  
 BYCZU.

30/ 9/30

dnia 7/2 150 1937

Stwierdzono błąd

na podstawie Rozp.  
 Dy. Inst. Nr. 90.  
 977.

**POKWITOWANIE ODBIORU Nr. 263/40**

nie do zamówienia z dnia 7/2 1937 Nr. 5-1 otrzymałem

, następujące przedmioty:

PRZEDMIOT	Fabrykat	
	1.85	1.10 18
	0.35	1.40
	0.16	0.64
	1.-	14.-
	5.-	70.-
		<u>26.22</u>
		12
		401 64
		<u>1.14 89</u>

o numerze 1/100-13 137

nit nieważny Nr. 6704

o numerze

Wielkości 5

o numerze 1/100-13

13  
 6.12

Dobry

na  
 1.  
 2.  
 3.  
 4.  
 5.  
 6.  
 7.  
 8.  
 9.  
 10.  
 11.  
 12.  
 13.  
 14.  
 15.  
 16.  
 17.  
 18.

1  
 2  
 3  
 4  
 5  
 6  
 7  
 8  
 9  
 10  
 11  
 12  
 13  
 14  
 15  
 16  
 17  
 18

AD GAZOWY  
 BYCZU.

30/ 92/30

dnia 7/5 150 1937

Stawpawna koparc

na zasadzie Rozp.  
 z Dz. Ust. Nr. 90.  
 1927.

**POKWITOWANIE ODBIORU Nr. 263/40**

nie do zamówienia z dnia 7/5 1937 Nr. 5-1 otrzymałem  
 , następujące przedmioty:

PRZEDMIOT	Fabrykat	
	1.85	1.10 18
	035	1.40
	016	064
	1-	14-
	5-	70-
		<u>26.22</u>
		12
		401 64
		<u>103.89</u>

nieważny Nr. 7753

nie racjonalnie English

2.1 8/40  
 w tym jeb. 18/100

138  
 1091

103.18  
 6.7. 40

Colsonnet



na o

1.

- 6.
- 7.
- 8.
- 9.
- 10.
- 11.
- 12.
- 13.
- 14.
- 15.
- 16.
- 17.
- 18.

100  
100

KLAD GAZOWY  
HOBYCZU.

301 92/30

dnia 7/5 150 1930

opł. na zasadzie Rozp. z dnia 10.12.1927. Nr. 90.

*Stowarzyszenie Kupców*

**POKWITOWANIE ODBIORU Nr. 263/40**

wnie do zamówienia z dnia 7/5 1930 Nr. 5-12 otrzymałem

, następujące przedmioty:

PRZEDMIOT	Fabrykat	
	1.85	1.10 18
<i>Węgla</i>	035	1.40
<i>Węgiel</i>	016	10.64
<i>Węgiel</i>	1-	1.4-
<i>Węgiel górn.</i>	5-	10-
		<u>26.22</u>
		12-
		401 64
		<u>1.14 89</u>

7765

nieważny Nr.

*Stowarzyszenie Kupców*

*2.1 2/40  
in ps 6.8/100*

139  
1107  
6.5/40

*Stowarzyszenie Kupców*

SKŁAD GAZOWY  
HOBYCZU.

304 92/30

dnia 7/5 1930 150

emol. na zasadzie Rozp. ze w Dz. Ust. Nr. 90, 1924.

*Stanisław Kuczyński*

**POKWITOWANIE ODBIORU Nr. 263/40**

zgodnie do zamówienia z dnia 7/5 1930 Nr. 5-11 otrzymana

, następujące przedmioty:

znaczenie	PRZEDMIOT	Fabrykat	
		1.85	10 18
		0.35	11 10
		0.16	0.64
		1 -	14 -
		5 -	10 -
			<u>26.22</u>
			12 67
			401 67
			<u>1.24 89</u>

- na 2
- 1.
- 2.
- 3.
- 4.
- 5.
- 6.
- 7.
- 8.
- 9.
- 10.
- 11.
- 12.
- 13.
- 14.
- 15.
- 16.
- 17.
- 18.

kwit nieważny Nr. 6697

*recepta*

*Empuńska*

2.13/40  
nie piątecznik pompy 90/100

*Colicorinal*

942  
8.7



SKŁAD GAZOWY  
ZWYKŁY.

30/ 9/30

dnia 7/5 150 1930

zempl. na zasadzie Rozp. z dnia 10.10.1927.

Starymianka kopalnia

POKWITOWANIE ODBIORU Nr. 263/40

zgodnie do zamówienia z dnia 7/5 1930 Nr. 5-1 otrzymano

, następujące przedmioty:

znaczenie	PRZEDMIOT	Fabrykat	
		185	1.1018
		035	11.40
		016	064
		1-	14-
		5-	10-
			<u>26.22</u>
			12
			401 67
			<u>1.10.89</u>

141 940  
889  
477

kwit nieważny Nr. 6692

Starymianka kopalnia

z dnia 3/40  
Starymianka kopalnia

13.62  
6.5.40

Polkowice

- na
- 1.
- 2.
- 3.
- 4.
- 5.
- 6.
- 7.
- 8.
- 9.
- 10.
- 11.
- 12.
- 13.
- 14.
- 15.
- 16.
- 17.
- 18.





KLAD GAZOWY  
W HOBYCZU.

30/ 92/30

dnia 7/5 150 1937

empl. na zasadzie Rozp.  
pt w Dz. Ust. Nr. 90,  
804/1927.

Stawpiana kopiant

POKWITOWANIE ODBIORU Nr. 263/40

ownie do zamówienia z dnia 7/5 1937 Nr. 5-1 otrzymane

, następujące przedmioty:

na- mie	PRZEDMIOT	Fabrykat	
		1.85	1.10 18
		035	11.40
		016	064
		1-	14-
		5-	10-
			<u>26.22</u>
			12-
			401 67
			<u>118.89</u>

143

wit nieważny Nr. 6694

Województwo Lubelskie

2/40  
z dnia 22/40  
z dnia 22/40  
118.80  
87.40

Województwo Lubelskie

- na 2
- 1.
- 2.
- 3.
- 4.
- 5.
- 6.
- 7.
- 8.
- 9.
- 10.
- 11.
- 12.
- 13.
- 14.
- 15.
- 16.
- 17.
- 18.

KLAD GAZOWY  
HOBYCZU.

30/ 9/30

dnia 7/5 150 1934

mpl. na zasadzie Rozp.  
e w Dz. Ust. Nr. 90.  
834/1927.

Stompianna karpacz

POKWITOWANIE ODBIORU Nr. 263/40

ownie do zamówienia z dnia 7/5 1934 Nr. 5-1/ otrzymany

, następujące przedmioty:

na- nie	PRZEDMIOT	Fabrykat	
		1.85	1.10 18
		035	11.40
		016	064
		1-	14-
		5-	10-
			<u>26.22</u>
			12-
			481 64
			<u>1.24 89</u>

- na 2
- 1.
- 2.
- 3.
- 4.
- 5.
- 6.
- 7.
- 8.
- 9.
- 10.
- 11.
- 12.
- 13.
- 14.
- 15.
- 16.
- 17.
- 18.

wit nieważny Nr. 6693

kabeł Bergom Cynkista.

2. a 3/40  
opok. gęstsze pod. 9/4/100

49.94  
6.7/10

Polkowice



SKŁAD GAZOWY  
HOBYCZU.

30/ 92/30

dnia 7/5 1945

mpl. na zasadzie Rozp.  
z 4 Dn. List. Nr. 90.  
04/1937.

*Stwierdzono błąd*

**POKWITOWANIE ODBIORU Nr. 263/40**

zgodnie do zamówienia z dnia 7/5 1945 Nr. 5-11 otrzymany

, następujące przedmioty:

ma- nie	PRZEDMIOT	Fabrykat	
		1.85	10 18
		035	11 40
		016	10 64
		1-	14 -
		5-	10 -
			<u>26 22</u>
			12 -
			40 67
			<u>100 89</u>

- na
- 1.
- 2.
- 3.
- 4.
- 5.
- 6.
- 7.
- 8.
- 9.
- 10.
- 11.
- 12.
- 13.
- 14.
- 15.
- 16.
- 17.
- 18.

a w tym za II III/40 - 18,27 1945

kwit nieważny Nr. 6785

ob. Jidopob Z. H. Mibrenki

1063

1947

6.V. 60

*Dobry*

na

A.

- 1.
- 2.
- 3.
- 4.
- 5.
- 6.
- 7.
- 8.
- 9.
- 10.
- 11.
- 12.
- 13.
- 14.
- 15.
- 16.
- 17.
- 18.

PLAD GAZOWY  
OBYCZU.

30/ 92/30

dnia 7/3 1935

*Stowarzyszenie*

pl. na zasadzie Rozp.  
w Dz. Ust. Nr. 90.  
z 1927.

**POKWITOWANIE ODBIORU Nr. 263/40**

ownie do zamówienia z dnia 7/3 1935 Nr. 5 otrzymany

, następujące przedmioty:

PRZEDMIOT	Fabrykat	
	1.85	1.10 18
<i>Węgiel</i>	035	1.10 40
<i>Węgiel</i>	016	064
<i>Węgiel</i>	1-	14-
<i>Węgiel glini.</i>	5-	70-
		<u>2622</u>
		12
		401 67
		<u>146</u>

nieważny Nr. 7761

*Węgiel*

*Emocapeta*

*z 1 2/40  
wzrostem pod. 32/100*

*602  
6 1/40*

*Węgiel*



ŁAD GAZOWY  
OBYCZU.

30/ 92/30

dnia 7/5 1930

z. na zasadzie Rozp.  
w Dz. Ust. Nr. 90.  
z 1927.

Stawopłata kopert

**POKWITOWANIE ODBIORU Nr. 263/40**

ownie do zamówienia z dnia 7/5 1930 Nr. 5 otrzymałem

, następujące przedmioty:

PRZEDMIOT	Fabrykat	
	1.85	1.10 18
	035	1.140
	016	1064
	1-	14-
	5-	10-
		<u>2622</u>
		12-
		401 64
		<u>1079</u>

34 26

Am. 92/26

1079

nit nieważny N61782

1079 2

1079

7 40

Caropty

- na s
- 4.
- 5.
- 6.
- 7.
- 8.
- 9.
- 10.
- 11.
- 12.
- 13.
- 14.
- 15.
- 16.
- 17.
- 18.

na  
 1.  
 2.  
 3.  
 4.  
 5.  
 6.  
 7.  
 8.  
 9.  
 10.  
 11.  
 12.  
 13.  
 14.  
 15.  
 16.  
 17.  
 18.

KLAD GAZOWY  
 HOBYCZU.

30/ 92/30

dnia 7/3 1930

Stawopłaca kopert...

mpl. na zasadzie Rozp. w Dz. Ust. Nr. 90. 304/1927.

**POKWITOWANIE ODBIORU Nr. 263/41**

ownie do zamówienia z dnia 7/3 1930 Nr. 5-11 otrzymałem

, następujące przedmioty:

na- mie	PRZEDMIOT	Fabrykat	
		1.85	1.10 18
		0.35	1.40
		0.16	0.64
		1.-	14.-
		5.-	10.-
			<u>26.22</u>
			12.-
			401 67
			<u>1.14.89</u>

34 VIX 92/2X 198

vit nieważny Nr. 61783

1940  
 1933 kon.  
 84 92  
 40  
 Orzeł



na  
A.  
2  
3  
4  
5  
6  
7  
8  
9  
10  
11  
12  
13  
14  
15  
16  
17  
18

*[Faded handwritten text on a large sheet of paper]*

*[Faded handwritten text on a large sheet of paper]*

AD GAZOWY  
OBYCZU.

92/30

dnia 7/5 1935

L. w sprawie Rozp.  
w Dz. Urz. Nr. 90.  
1927.

*[Handwritten signature]*

**POKWITOWANIE ODBIORU Nr. 263/41**

nie do zamówienia z dnia 7/5 1935 Nr. 5-11 otrzymałem  
, następujące przedmioty:

PRZEDMIOT	Fabrykat	
<i>[Handwritten]</i>	1.85	1.20 18
<i>[Handwritten]</i>	035	21.40
<i>[Handwritten]</i>	016	064
<i>[Handwritten]</i>	1-	14-
<i>[Handwritten]</i>	5-	10-
		<u>26.22</u>
		12
		401 67
		<u>149</u>

34 *[Handwritten]*

92/28

149

wit nieważny Nr. 61784

*[Handwritten notes and signatures]*

na g  
A.  
1  
2  
3  
4  
5  
6  
7  
8  
9  
10  
11  
12  
13  
14  
15  
16  
17  
18

ŁAD GAZOWY  
IOBYCZU.

30/ 92/30

dnia 7/5 1930

pl. na zasadzie Rozp.  
w Dz. Ust. Nr. 90  
z 1927.

*Stowarzyszenie Kupców*

**POKWITOWANIE ODBIORU Nr. 263/41**

wnie do zamówienia z dnia 7/5 1930 Nr. 5-1 otrzymałem

, następujące przedmioty:

na- nie	PRZEDMIOT	Fabrykat	
		1.85	1.10 18
		0.35	2.40
		0.16	10.64
		1.-	14.-
		5.-	10.-
			<u>26.22</u>
			12.-
			401.64
			<u>401.89</u>

m kwitując.

*Podpis*

ul. Kowalska 9

Podpis odbiorcy.

29	5.74	XU	4.81				
30							
31							
32							
33							
34							





na  
A.  
5  
6  
7  
8  
9  
10  
11  
12  
13  
14  
15  
16  
17  
18

PLAD GAZOWY  
OBYCZU.

92/130 <sup>30</sup>

dnia 15/152 193

na zasadzie Rozp. z Dz. Ust. Nr. 91. 1927.

Konoplański  
Kowalska

POKWITOWANIE ODBIORU Nr. 10

nie do zamówienia z dnia 193 Nr. 104-110 otrzymanem

następujące przedmioty:

PRZEDMIOT	Fabrykat	
konopla 30°	67v	13 44
konopla 30°	57v	11 40
konopla 30°	67v	13 44
konopla 45°	60v	13 60
konopla	045	0 41
konopla	3-	1 50
konopla napob.	2 10	44 -
konopla napob.	67v	14 84
konopla napob.	3-	1 50
konopla napob.	1 10	6 -
konopla napob.	1 -	10 -
		<u>401 67</u>

kwituję.

Subski

Kowalska 2

Podpis odbiorcy.

9	3 74	X	431				



na  
1.  
2.  
3.  
4.  
5.  
6.  
7.  
8.  
9.  
10.  
11.  
12.  
13.  
14.  
15.  
16.  
17.  
18.

May  
38/34  
2/3  
704 78  
627 92  
1336 70  
153  
190  
233  
207  
190  
6.63  
10  
150  
60  
154  
40  
119

Tag 8/5 940  
L:

	IMIĘ, NAZWISKO I ULICA	№ kwitu	Licznik	Kwota		%
				zł	gr	
19	16' 63 X ✓	1144	✓	902	X	
180	12' 54 X ✓	54	✓	18216	X	
194	9' 46 X ✓	526	✓	1892	X	
200	20 68 X ✓	535	✓	17262	X	
201	4' 84 X ✓	583	✓	1483	X	
207	35' 64 X ✓	5	✓	1606	X	
209	20. - X ✓	777	✓	308	X	
218	9' 68 X ✓	810	✓	4557	X	
221	~ 88 X ✓	811	✓	2618	X	
204	33' 44 X ✓	540	✓	4642	X	
195	10' 34 X ✓	562	✓	5060	X	
42	140. ~ X ✓	237	✓	528	X	
48	22. - X ✓	339	✓	1408	X	
15	28' 38 X ✓	1154	✓	10978	X	
62	5' 58 X ✓	344	✓	886	X	
189	3' 74 X ✓	431	✓	550	X	
83	33' 78 X ✓	581	✓	13~	X	
25	24' 64 X ✓	208	✓	30~	X	
37	20. - X ✓	570	✓	140	X	
41	7' 04 X ✓	5	✓	198	X	
	- 66 X ✓	190	✓	20~	X	
	53' 30 X ✓	304	✓	1862	X	
	<b>Razem</b>	<b>790</b>		<b>59988</b>		

507 77  
578  
204  
214  
190  
320  
1336 70

rzymalem

na o

A.

- 1.
- 2.
- 3.
- 4.
- 5.
- 6.
- 7.
- 8.
- 9.
- 10.
- 11.
- 12.
- 13.
- 14.
- 15.
- 16.
- 17.
- 18.

Mag

2/3  
156

190

733

207

193

L.:

IMIĘ, NAZWISKO I ULICA	No kwitu	Licznik	Kwota		%
			zl	gr	
Kiebski Jzack <sup>2 1/4</sup> / <sub>40</sub>	7770	/	182	16	X
Kiebski Jzack <sup>2 1/4</sup> / <sub>40</sub>	7771	/	902		X
Muzyk Ewgen <sup>2 1/4</sup> / <sub>40</sub>	7772	/	2000		X
Panangin Emma <sup>2 1/4</sup> / <sub>40</sub>	7773	/	484		X
Polysien Malpan <sup>2 1/4</sup> / <sub>40</sub>	7774	/	2068		X
Pruc Jzack <sup>1</sup> / <sub>40</sub>	7775	/	3000		X
Pruc Jzack <sup>12</sup> / <sub>40</sub>	7776	/	140		X
" " <sup>2 1/4</sup> / <sub>40</sub>	7776	/	198		X
Pruc Jzack <sup>2 1/4</sup> / <sub>40</sub>	7777	/	3564		X
Polysien Emma <sup>2 1/4</sup> / <sub>40</sub>	7778	/	4180		X
Pruc Jzack <sup>1</sup> / <sub>40</sub>	7779	/	2000		X
Pruc Jzack <sup>2 1/4</sup> / <sub>40</sub>	7780	/	1254		X
Pruc Jzack <sup>2 1/4</sup> / <sub>40</sub>	7781	/	946		X

6.63

40

rzymalem

2

5 50

40

35 2/3 02/1933

154

vit nieważny Nr. 61785

Mag  
 30 B...  
 22. dni  
 Pruc Jzack  
 02.1933  
 8/2 40  
 Pruc Jzack



na o

A.

- 1.
- 2.
- 3.
- 4.
- 5.
- 6.
- 7.
- 8.
- 9.
- 10.
- 11.
- 12.
- 13.
- 14.
- 15.
- 16.
- 17.
- 18.

Mag  
L:

2/3  
156  
190

IMIĘ, NAZWISKO I ULICA	№ kwitu	Licznik	Kwota		%
			zl	gr	
Wierzbicki Jozak <sup>21 3/40</sup>	7770	/	182	16	X
Wierzbicki Jozak <sup>21 3/40</sup>	7771	/	902		X
Wierzbicki Jozak <sup>21 3/40</sup>	7772	/	2000		X
Wierzbicki Jozak <sup>21 3/40</sup>	7773	/	484		X
Wierzbicki Jozak <sup>21 3/40</sup>	7774	/	2068		X
Wierzbicki Jozak <sup>1/40</sup>	7775	/	3000		X
Wierzbicki Jozak <sup>1/40</sup>	7776	/	140		X
Wierzbicki Jozak <sup>21 3/40</sup>	7776	/	198		X
Wierzbicki Jozak <sup>21 3/40</sup>	7777	/	3564		X
Wierzbicki Jozak <sup>21 3/40</sup>	7778	/	4180		X
Wierzbicki Jozak <sup>1/40</sup>	7779	/	2000		X
Wierzbicki Jozak <sup>21 3/40</sup>	7780	/	1254		X
Wierzbicki Jozak <sup>21 3/40</sup>	7781	/	946		X

233  
208  
190

rzymałem

35  
2/4  
155

wit nieważny №1786

Wierzbicki Jozak

Wierzbicki Jozak

40475  
216 40  
Wierzbicki Jozak







na o

A.

- 1
- 2
- 3
- 4
- 5
- 6
- 7
- 8
- 9
- 10
- 11
- 12
- 13
- 14
- 15
- 16
- 17
- 18

nieważny Nr. 7785

Сержей Васильевич Сперанский

11/29  
исполнитель по 60/100

190  
29  
16.63  
7.5.10

Сперанский

733  
207  
1930

рzymałem

nieważny Nr. 6715

Борис Анна Ильин

11.10 по  
6 Sept 1900

282  
14  
5.50  
7.5.10

Догод

11.10/20 - 109.78 158

nieważny Nr. 6717

Борис

11/10 по  
С. Борис 11/10

190  
1154  
15  
109.78  
7.5.10

Догод









na o

A.

- 1.
- 2.
- 3.
- 4.
- 5.
- 6.
- 7.
- 8.
- 9.
- 10.
- 11.
- 12.
- 13.
- 14.
- 15.
- 16.
- 17.
- 18.

OK  
P

№	Imię i Nazwisko	Wzrost	Waga	Temperatura	Puls	Ciepota	ciężkość	ciężkość
1								
2								
3								
4								
5								
6								
7								
8								
9								
10								
11								
12								
13								
14								
15								
16								
17								
18								

nieważny Nr. 7785

Przemysław Łacnyca Szepienicko

11/29  
ciężkość 63/100

190  
29  
16.63  
7.5. 40

Polioch

233  
204  
1934

czymałem

nieważny Nr. 6715

Grzegorz 5 Anna Szymon

11/29  
ciężkość 63/100

282  
14  
5.50  
7.5. 40

Dalga

nieważny Nr. 7783

Przemysław Łacnyca Szepienicko

11/29  
ciężkość 63/100

161  
581  
11.3  
13  
7.5. 40

Polioch

na  
k.  
1.  
2.  
3.  
4.  
5.  
6.  
7.  
8.  
9.  
10.  
11.  
12.  
13.  
14.  
15.  
16.  
17.  
18.

100  
100

stan 909. 7.8

nieważny Nr. 7785

сертификат Сурсканов

11/29  
исполнительство по 60/100

190  
29  
16.63  
7.8.40

Солонинский

733  
208  
1930

срyмаем

nit nieważny Nr. 6715

Бердеш 5 Аман Алымова

11.10 по  
исполн. по 60/100

282  
14  
5.10  
7.8.40

Далее

nieważny Nr. 7775

Сертификат

исполн. по 1/40  
исполн. по 60/100

162  
208.  
1485  
30.00  
7.8.40

Солонинский



na o

A.

- 1.
- 2.
- 3.
- 4.
- 5.
- 6.
- 7.
- 8.
- 9.
- 10.
- 11.
- 12.
- 13.
- 14.
- 15.
- 16.
- 17.
- 18.

OK  
100  
P

*[Faint handwritten notes and calculations on a separate sheet of paper]*

nieważny Nr. 7785

Przemysław Łacnycki Zgorzelec

11/39  
wzrost 163/100

190  
29  
16.63  
7.9.40

*[Signature]*

733  
209  
194

rymałem

nieważny Nr. 6715

Gen. 5 Anna Mlynska

11.11.40  
wzrost 163/100

282  
14  
5.50  
7.9.40

*[Signature]*

10/39 - 1.40  
12/40 - 1.98  
3.38

163  
570  
1186

nieważny Nr. 7776

Przemysław Łacnycki Zgorzelec

12/39 i 2.13/40  
wzrost 163/100

163  
570  
1186  
3.38  
7.9.40

*[Signature]*











na  
A.  
1.  
2.  
3.  
4.  
5.  
6.  
7.  
8.  
9.  
10.  
11.  
12.  
13.  
14.  
15.  
16.  
17.  
18.

100  
100

7784  
7785

nieważny Nr. 7785

reżymu Łacnyca Szepienicko

11/29  
nie ważny p. 60/100

16.63  
7.5.10

Polonny

190

733  
209  
194

czymalem

nieważny Nr. 6715

6000 5 Anna Slynna

nie ważny p. 60/100

232

5.50 -  
7.5.10

Dalcy

11/29 - 1.60  
12/29 - 1.60  
3.20

162

nieważny Nr. 7784

roku Tempa Anonimowa

nie ważny p. 20/100

3.20  
7.5.10

Polonny

578







na s

h.

- 5.
- 6.
- 7.
- 8.
- 9.
- 10.
- 11.
- 12.
- 13.
- 14.
- 15.
- 16.
- 17.
- 18.

nieważny Nr. 7785

Przemysław Łacnycki Zyrardow

11/39  
16.63  
1.5. 10

190  
29  
16.63  
1.5. 10  
Bliźniak

733  
208  
1940

zysalem

nieważny Nr. 6715

Beata Anna Słyna

11.11.1939  
15.11.1939

282  
14  
5.10. -  
7.11. 10  
Dobry

ym kwituję.

Sasłowski  
Podpis odbiorcy.

15 ~	614 86		
11.66	1035 81		
40.81			
641.55	Razem		



- no
- 1.
- 2.
- 3.
- 4.
- 5.
- 6.
- 7.
- 8.
- 9.
- 10.
- 11.
- 12.
- 13.
- 14.
- 15.
- 16.
- 17.
- 18.

10  
A

nieważny Nr. 7780

191  
180

Województwo Łódzkie

2 i 2/40  
najwyższe p. 54/100

12.54  
7.7.40

Łódź

733  
207  
1930

zyskałem

wit nieważny Nr. 6715

232

Województwo Łódzkie

1.10.40  
najwyższe p. 54/100

14  
(5.10.40)  
7.11.40

Dąbrowa

z kwituje.

Jaschke

ul. Kowalska 9.

Podpis odbiorcy.

15	✓	614 86	[Signature]	40
11 66	✓	1035 81		
40 41	✓			
67155	Razem			













na c

A.

- 5
- 6
- 7
- 8
- 9
- 10
- 11
- 12
- 13
- 14
- 15
- 16
- 17
- 18

*[Faint handwritten notes on a separate sheet of paper]*

nieważny Nr. 7779

196

209

polka Emanuela Popucwabeka

a konto 1/40  
Przebieg p.

20 00  
7 1/40

*[Handwritten signature]*

733

209

1940

rzymatem

kwit nieważny Nr. 6715

282

6 Berdy 5 Anna Mlynar

14

11. 1/40  
na 6 1/40 p.

5 50  
7 1/40

*[Handwritten signature]*

ym kwituję.

*[Handwritten signature]*

o. ul. Kowalka 9.

Podpis odbiorcy.

15 ~	614 86	<i>[Handwritten signature]</i>	1 50
11 66	1035 81		
40 41			
641 55	Razem		





na o

A.

- 1.
- 2.
- 3.
- 4.
- 5.
- 6.
- 7.
- 8.
- 9.
- 10.
- 11.
- 12.
- 13.
- 14.
- 15.
- 16.
- 17.
- 18.

II-VI/40 - 0.88 198

wit nieważny Nr. 6727

Leopoldy J. Molenka 11

II-VI/40  
1/100

771  
- 88  
7.V. 6

Dagge

733  
209  
1930

czymatem

wit nieważny Nr. 6715

Leopoldy J. Anna Mlynar 14

II-VI/40  
1/100

282  
- 550 -  
7.V. 6

Dagge

m kwituję.

ul. Kowalska 9

Jascharki  
Podpis odbiorcy.

15 ~	614 86		
11 66	1035 81		
40 41			
641 55	Razem		



- no. 0
- 1.
- 2.
- 3.
- 4.
- 5.
- 6.
- 7.
- 8.
- 9.
- 10.
- 11.
- 12.
- 13.
- 14.
- 15.
- 16.
- 17.
- 18.

II:III/kw-33,44 199

! nieważny Nr. 6723  
 w. Swoboda 14

II:III/kw  
 przeniesienie w. 11/100 7.V. 60

*Dojczan*

233  
 207  
 197

trzymałem

kwit nieważny Nr. 6715  
 w. Swoboda 14

II:III/kw  
 w. 6/100 7.V. 60

*Dojczan*

ym kwitując.

*Sacharuk*  
 Podpis odbiorcy.

z. ul. Kowalska 9

15 ~	✓	614 86	<i>Dojczan</i>	60
11 66	✓	1035 81		
40 48	✓			
641 55	Razem			





- na o
- 1.
- 2.
- 3.
- 4.
- 5.
- 6.
- 7.
- 8.
- 9.
- 10.
- 11.
- 12.
- 13.
- 14.
- 15.
- 16.
- 17.
- 18.

a cotano je II/23-110 201

nieważny Nr. 6716

1102 8 10/2 217  
legaba 8

comano je II/23/10  
wspolnie 217

110-  
7.1. 60

*Dajgan*

733  
209  
194

rymałem

wit nieważny Nr. 6715

16 wiołof 5 Anna Szymon 11

II/23/10  
w 6 217 217

282

(5 50 -  
7.1. 60

*Dajgan*

m kwituje.

*Sacharki*

ul. Kowalska 9

Podpis odbiorcy.

15	✓	614 86	<i>Dajgan</i>	60
11 66	✓	1035 81		
30 81	✓			
641 65		Razem		





no.  
 1.  
 2.  
 3.  
 4.  
 5.  
 6.  
 7.  
 8.  
 9.  
 10.  
 11.  
 12.  
 13.  
 14.  
 15.  
 16.  
 17.  
 18.

II i III kw - 23,98 203

wit nieważny Nr. 6720

11.11.16 Bogusławsko 12

II i III kw  
 11.11.16 23,98/100

265

(23,98)

7.12.16

Dobry

733  
 209  
 193

trzymałem

6715

wit nieważny Nr.

16.11.16 Anna Słyna 14

II i III kw  
 16.11.16 5,10/100

282

(5,10)

7.12.16

Dobry

m kwitując

Sasanki

ul. Kowalska 9

Podpis odbiorcy.

15	✓	614 86	
11 66	✓	1035 81	
30 41	✓		
64155		Razem	

na

A.

- 6
- 7
- 8
- 9
- 10
- 11
- 12
- 13
- 14
- 15
- 16
- 17
- 18

~~111~~ 208 207

35 205 A 92/105 204 207 194

it nieważny Nr. 61788  
 Beck elizta Jurack 14  
 24 21 202 2241  
 11/10/10 - 5,10 170

6715 282  
 wit nieważny Nr.  
 66005 Anna Szymara 14  
 11/10/10 5,10  
 7,10 1/2  
 Dąb

ym kwitując.  
 Podpis odbiorcy.

15	✓	614 86	
11 66	✓	1035 81	
30 91	✓		
641 55		Razem	



- na c
- 1.
- 2.
- 3.
- 4.
- 5.
- 6.
- 7.
- 8.
- 9.
- 10.
- 11.
- 12.
- 13.
- 14.
- 15.
- 16.
- 17.
- 18.

~~11~~ 208 227

35 205 92/155 209 207 198

wit nieważny Nr. 61788  
 Łock elisza Jurich 18  
 20 202 2241

III/100 - 377 181

wit nieważny Nr. 6713  
 Łock elisza Hymna 4

III/100 - 377 181  
 7.8. 60  
 Dargy

n kwituje.  
 ul. Kowalska 9. *Sacharki*  
 Podpis odbiorcy.

15	614 86	<i>[Signature]</i>	60
11 66	1035 81		
40 41			
641 55	Razem		





na p  
 1.  
 2.  
 3.  
 4.  
 5.  
 6.  
 7.  
 8.  
 9.  
 10.  
 11.  
 12.  
 13.  
 14.  
 15.  
 16.  
 17.  
 18.

~~AT~~ 208 322  
 35 205 A 92/155  
 209 204 194  
 wit nieważny Nr. 61788  
 obiek elizia Jurrok 18  
 20 21 203 2241

II, III / 40 - 21,64 183  
 325  
 nieważny Nr. 6736  
 Kłanobe 29  
 2064  
 7 V 40  
 Dalszy

kwitując.  
 Kowalska 9  
 Sashanki  
 Podpis odbiorcy.

15 ~	614 86		
11 66	1035 81		
10 48			
155	Razem		

na o

h.

- 1
- 2
- 3
- 4
- 5
- 6
- 7
- 8
- 9
- 10
- 11
- 12
- 13
- 14
- 15
- 16
- 17
- 18

~~111~~

208

222

35

285

92/105

209

207

193

wit nieważny Nr. 61788

Łock elizta

Junak

18

za 2023

224

a w sumie za II i III kw - 2023 174

zrymalen

wit nieważny Nr.

6730

237

na Sep. 11.

Własność

16

a w sumie za II i III kw  
2023 174

7. V. 16

Dobrym

m kwituje.

Sacharuk

ul. Kowalska 11

Podpis odbiorcy.

15	✓	614 86	[Signature]	40
11 66	✓	1035 81		
40 48	✓			
641 65	Razem			





na s  
A.  
6  
7  
8  
9  
10  
11  
12  
13  
14  
15  
16  
17  
18.

ext  
105  
A

~~111~~ 208 222

35 205 A 92/105 204 233 207 193

nieważny Nr. 61788  
Bek elista Junok 18  
20 202 3340  
II/100 - 0,66 176

nieważny Nr. 6732  
Cencab 13  
1/100 1/100  
- 66  
7 V. 60  
Dobry

n kwituję.  
Podpis odbiorcy.

15 ~ ✓	614 86	[Signature]	60
11 66 ✓	1035 81		
40 48 ✓			
041 65	Razem		



na s

A.

- 1
- 2
- 3
- 4
- 5
- 6
- 7
- 8
- 9
- 10
- 11
- 12
- 13
- 14
- 15
- 16
- 17
- 18

~~41~~

208

229

35

205

A 92/155

207

207

1940

vit nieważny Nr. 61788

obek elizta

Junak

15

20 11/11 202

3340

I/40 - 53,30

177

6711

418

nieważny Nr. 6711  
Jężyk 2.

elmykalarze

4

140  
kamsopu 22/100

500

7.5 - 6

Dalyje

am kwitując.

Sacharki

ul. Kowalka 9.

Podpis odbiorcy.

15	✓	614 86	
11.66	✓	1035 81	
40.41	✓		
641.55		Razem	

na

h.

- 6. *est*
- 7. *100*
- 8. *A*
- 9.
- 10.
- 11.
- 12.
- 13.
- 14.
- 15.
- 16.
- 17.
- 18.

~~111~~ 208 204

205 *205* *A 92/105* 204 193

nieważny Nr. 61788  
*Beck elizta* *Jurich* *18*  
*200* *203* *3340*

nieważny Nr. 7771 *178*  
*444*

*opisan chesofreg Sopmesabeka*  
*21 2/40* *(9.02*  
*ame ps. 00/100* *7. 5 to*  
*Coluonmaly*

kwituje. *Sacharki*  
Kwota 9. Podpis odbiorcy.

15	614 86	<i>[Signature]</i>
41 66	1035 21	
40 48		
41 55	Razem	



na o  
 1.  
 2.  
 3.  
 4.  
 5.  
 6.  
 7.  
 8.  
 9.  
 10.  
 11.  
 12.  
 13.  
 14.  
 15.  
 16.  
 17.  
 18.

~~111~~ 208 222

35 205 A 92/105 209

Wit nieważny Nr. 61788  
 obek elistia Jurok 18  
 20 202 3340

179  
 7770 487  
 nieważny Nr.

opulop Szach Empuascu 4a  
 2 i 3/10 182.16  
 no piazogresum gba pd. 14/100 7.5.40

Colicomm

ym kwituję.  
 Podpis odbiorcy.  
 Jacharki

15~	✓	614 86	
11.66	✓	1035 81	
50.41	✓		
641.55		Razem	

na  
 1.  
 2.  
 3.  
 4.  
 5.  
 6.  
 7.  
 8.  
 9.  
 10.  
 11.  
 12.  
 13.  
 14.  
 15.  
 16.  
 17.  
 18.

1  
 10  
 A

208 209

35 205 A 92/105 204 207 194

ni nieważny Nr. 61788  
 66k obliwa Jurok 18  
 24 11/11 3 3 40

III/IV-18,52 180 528

ni nieważny Nr. 6724  
 66k obliwa 23  
 III/IV-18,52  
 180  
 7. V. 60  
 Gaby

z kwituje. *Sacharki*  
 at. Kowalska 0. Podpis odbiorcy.

15	614 86	
11 66	1035 81	
40 48		
64 65	Razem	



na 2

A.

- 1
- 2
- 3
- 4
- 5
- 6
- 7
- 8
- 9
- 10
- 11
- 12
- 13
- 14
- 15
- 16
- 17
- 18

~~41~~

208

229

35

205

A 92/155

204

207

193

it nieważny Nr. 61788

Book obitua

Jurak

18

20 11/11 202

3344

II/20 - 37,62

181

535

nieważny Nr.

6719

net Joens

Longe-peter

U. 14/20  
7.6.1911

7.6.2  
7.V. 40

Dobry

zm kwitując.

ul. Kowalska 9.

Sacharki

Podpis odbiorcy.

15 ~	✓	614 86	
11.66	✓	1035 81	
30.41	✓		
641.55		Razem	

czymatem

233

14

181

10

na o  
 1.  
 2.  
 3.  
 4.  
 5.  
 6.  
 7.  
 8.  
 9.  
 10.  
 11.  
 12.  
 13.  
 14.  
 15.  
 16.  
 17.  
 18.

~~111~~ 208 327  
 35 285 92/105 204

wit nieważny Nr. 61788  
 Bek elista Jurak 11  
 211 11.11.2003 3344

1/40 - 14.83 182  
 203/40 - 16.06  
 7782 30.89 583

nieważny Nr.  
 z pom. Moiseu Kowalczuka  
 1, 2, 3/40 (30.89  
 uiszcz mb. p. 89/100 7.5.40  
 Celionowicz

zm kwituje.  
 ul. Kowalska 9. *Jasinski*  
 Podpis odbiorcy.

15	614 86	
11.66	1035 81	
40.48		
041.65	Razem	



na s

A.

- 1
- 2
- 3
- 4
- 5
- 6
- 7
- 8
- 9
- 10
- 11
- 12
- 13
- 14
- 15
- 16
- 17
- 18

~~41~~ 208 222

35 ~~35~~ A 92/105 204

wit nieważny Nr. 61788  
 Łek elusia Jurak 18  
 20 11/11 202 3344

nieważny Nr. 7788  
 Łek elusia Jurak 18  
 20 11/11 202 3344  
 777

ym kwitując.  
 ul. Kowalska 9. Sasienki  
Podpis odbiorcy.

15 ~	✓	614 86	[Signature]
11.66	✓	1035 81	
30.41	✓		
641.55		Razem	

na  
 1.  
 2.  
 3.  
 4.  
 5.  
 6.  
 7.  
 8.  
 9.  
 10.  
 11.  
 12.  
 13.  
 14.  
 15.  
 16.  
 17.  
 18.

~~AT~~ 208 207

35 205 A 92/105 204 193

Wit nieważny Nr. 61788  
 Beck elixir Junok 18  
 211 203 3344

Wit nieważny Nr. 7786 810

Wit nieważny C. Wyjezd  
 2 i 3/40 (45.54)  
 Wit nieważny 54/100 7. 40  
 Celionomok

ym kwitując.  
 Podpis odbiorcy.

15 ~ ✓	614 86	
11 66 ✓	1035 81	
30 48 ✓		
641 65	Razem	



na g

A.

- 5
- 6
- 7
- 8
- 9
- 10
- 11
- 12
- 13
- 14
- 15
- 16
- 17
- 18

~~11~~

208

322

35

285

92/185

204

209

194

wit nieważny Nr. 61788

Łock elizeta

Jurich

18

20 11/11 202

3344

rymałem

185

7789

84

nieważny Nr.

Łucja Szpanis

Szpanis

2.2.1910

podpisane przez pod 18/100

(26.18

7.1.10

Plionowski

ym kwitując.

Sacharki

z. ul. Kowalska 9.

Podpis odbiorcy.

15	✓	614 86	[Signature]	40
11 66	✓	1035 81		
40 41	✓			
641 85		Razem		

na g

h.

- 2
- 3
- 4
- 5
- 6
- 7
- 8
- 9
- 10
- 11
- 12
- 13
- 14
- 15
- 16
- 17
- 18

~~41~~

208

222

25

20

A 92/135

204

207

1940

vit nieważny Nr. 61788

obek elistia

jurak

18

20 11/11 202

3344

II i III / kw - 46, 42 186

d.m.  
1002  
540

it nieważny Nr.

6734

skwas boran

konstruk

26

II, III / kw  
skwas boran 34.5 / kw

4612  
7 V. kw

Sapka

ym kwitując.

n. ul. Kowalska 9.

Sapanski

Podpis odbiorcy.

15 ~	✓	614 86	Sapanski	60
11 66	✓	1035 81		
30 41	✓			
641 55		Razem		



na o

A.

- 1
- 2
- 3
- 4
- 5
- 6
- 7
- 8
- 9
- 10
- 11
- 12
- 13
- 14
- 15
- 16
- 17
- 18

~~111~~

208

207

35

205

92/105

204

207

193

Wit nieważny Nr. 61788

Beck elizeta

Jurich

16

200

3344

100-50,60

188

Wit nieważny Nr.

6712

Wit nieważny

Wit nieważny

147

562

Wit nieważny

7K-60

Podpis

ym kwituję.

Podpis odbiorcy.

ul. Kowalska 9

15	✓	614 86		
11 66	✓	1035 81		
40 48	✓			
641 55		Razem		

trzymałem

na o

A.

- 1
- 2
- 3
- 4
- 5
- 6
- 7
- 8
- 9
- 10
- 11
- 12
- 13
- 14
- 15
- 16
- 17
- 18

~~111~~

208

227

35

285

A 92/105

204

233

207

192

lit nieważny Nr. 61788

Book obitua

Junot

18

za 203  
za II III / 40

3344

II III / 40 - 5,78

188

nieważny Nr. 6726

Book of

Obitua

7 2  
1170

III III / 40 - 5,78  
za 203

578  
7.V - 40

Dalga

ym kwituje.

na ul. Kowalska 9.

Jacharbi

Podpis odbiorcy.

15 ~	614 86		1 40
11 66	1035 81		
40 41			
641 55	Razem		



na 7

A.

- 6
- 7
- 8
- 9
- 10
- 11
- 12
- 13
- 14
- 15
- 16
- 17
- 18

~~11~~ 258 227

35 ~~28~~ 92/105 204

kwit nieważny Nr. 61788

Bank eldizia Jurek 18

za 202  
za II III / 40 3344

II III / 40 - 14,08 189

kwit nieważny Nr. 6722

Bank O. Jogstufca 11

III / 40 1140  
F. K. 539  
7.V. 40

Dobry

ym kwitując.

Jocharki

al. Kowalska 9.

Podpis odbiorcy.

15	✓	614 86	[Signature]
11 66	✓	1035 81	
40 41	✓		
641 85		Razem	

733

207

193

rzymatem

na p

A.

- 5
- 6
- 7
- 8
- 9
- 10.
- 11.
- 12.
- 13.
- 14.
- 15.
- 16.
- 17.
- 18.

~~41~~

208

229

35

285

A 92/155

204

233  
218  
198

wit nieważny Nr. 61788

obek elizia

Junak

18

za 203  
za II III/40

3344

z p...  
44. km

- 812 40

ek Mino

Stoczek

posuma go. 1940  
mbycaambriaus hpa i obkon

8. V 40

wkep

Ant

		709

m kwituję.

Saszkis

ul. Kowalska 9.

Podpis odbiorcy.

15	✓	614 86	
11 66	✓	1035 81	
40 41	✓		
641 55		Razem	



na o

h.

- 1
- 2
- 3
- 4
- 5
- 6
- 7
- 8
- 9
- 10
- 11
- 12
- 13
- 14
- 15
- 16
- 17
- 18

28110

*[Faint handwritten notes and scribbles]*

~~111~~

208

209

35

286

A. 92/136

205

61787

vit nieważny Nr. 9

Mimerynolase chlorazki Sigbo... .16

35 5.99 1.40  
liczba typ. 41 kon. 1.40

08 41  
8.7 40

obrot

Arupika

posus. go. 1 1948  
ambgecambrizans typ. i oblon

8.7 40

Sankep

Arul

			707

ym kwituję.

Sachanski

ul. Kowalska 9.

Podpis odbiorcy.

15	✓	614 86	
11 66	✓	1035 81	
30 48	✓		
641 65		Razem	

733

207

199

rzymalem

na s

h.

- 1.
- 2.
- 3.
- 4.
- 5.
- 6.
- 7.
- 8.
- 9.
- 10.
- 11.
- 12.
- 13.
- 14.
- 15.
- 16.
- 17.
- 18.

14 20  
04 12

5010

KLAD GAZOWY  
W HOBYCZU.

~~41~~

208

227

233

207

1934

Am 93/1

dnia 4/5

Stowarzyszenie Kupców

zgodnie z zasadniczymi przepisami w Dz. Ust. Nr. 90, 204-1927.

35

~~37~~

Am 92/154

206

trzymalem

nieważny Nr. 61789

zobacz kopie

Województwa Lubelskiego

zuzycie gazu 1 1940  
zobacz kambrizacja i oblon

55 06  
8.1.40

tankep

Am

709

ym kwituje.

Sachanki

Podpis odbiorcy.

15	614 86		65
11 66	1035 81		
30 48			
04 155	Razem		



na s

A.

- 1
- 2
- 3
- 4
- 5
- 6
- 7
- 8
- 9
- 10
- 11
- 12
- 13
- 14
- 15
- 16
- 17
- 18

1081

10810

ŁAD GAZOWY  
ŁOBYCZU.

401

Am 93/1

208

222

233

207

1930

dnia 4/5

Stowarzyszenie...  
Stowarzyszenie...  
Stowarzyszenie...

**POKWITOWANIE ODBIORU Nr. 264/40**

wnie do zamówienia z dnia 4/5 1930 Nr. 2 - 109 otrzymałem

, następujące przedmioty:

PRZEDMIOT	Fabrykat	
Gyru	185	3.70
Kopytka	555	0.50
Włókna	16	0.32
Parafka Gyru		2.50
Mechanizmy		
zawieszki		5.57
		<hr/>
		7.09

m kwituję.

Sacharki

Podpis odbiorcy.

ul. Kowalska 9

15	614 86	
11 66	1035 81	
30 41		
041 55	Razem	

na s

A.

- 1.
- 2.
- 3.
- 4.
- 5.
- 6.
- 7.
- 8.
- 9.
- 10.
- 11.
- 12.
- 13.
- 14.
- 15.
- 16.
- 17.
- 18.

43

1201.72  
881.72  
370.38

134.28  
397.06  
831.34

163.18  
130.4  
65.24  
78

626.07  
397.45  
228.62

~~111~~ 208  
Luz  
L: 9/5 940

E. NAZWISKO I ULICA	№ kwitu	Licznik	Kwota		0/10
			zł	gr	
594 ✓		698	30	~	✓
8256 ✓		789	125	62	✓
5362 ✓		1048	13	46	✓
660 ✓		506	11	88	✓
1370 ✓		576	50	~	✓
1628 ✓		415	58	72	✓
358 ✓		375	38	30	✓
675 ✓		1022	3	74	✓
11110 ✓		1052	30	16	✓
3344 ✓		1080	9	~	✓
930 ✓		1111	20	~	✓
7202 ✓		388	16	92	✓
924 ✓			389	80	✓
-88 ✓			641	55	✓
15~ ✓			103	85	✓
5808 ✓		454	4	16	✓
6086 ✓			1035	81	✓
572 ✓					✓
844 ✓		420	35		✓
15~ ✓		614	86		✓
1166 ✓		1035	81		✓
3041 ✓					✓
64155 Razem					✓

94  
40

8

311

50

18

333  
1932

zyskiem



na

A.

6  
 7  
 8  
 9  
 10  
 11  
 12  
 13  
 14  
 15  
 16  
 17  
 18

209  
 209

222

333  
 193

L:

IMIĘ, NAZWISKO i ULICA	№ kwitu	Licznik	Kwota		‰
			zł	gr	
Wojciech G. Kowalski	7790		83	56	
Wojciech G. Kowalski	7791		5	94	
Wojciech G. Kowalski	7792		1	40	
"	7793		1	40	
"	7794		50	82	
Wojciech G. Kowalski	7795		72	02	
Wojciech G. Kowalski	7796		4	46	
"	7797		33	44	
Wojciech G. Kowalski	7798		9	90	
Wojciech G. Kowalski	7799		11	10	
Wojciech G. Kowalski	7799		13	70	
"	7799		16	28	
Wojciech G. Kowalski	7800		1	50	
"	7800		3	08	
"	7800		2	73	
"	7800		1	60	
"	7800		2	42	
"	7800		6	60	
			52095		
Razem					

94  
10

8

211

10

10

zyskiem

95/100  
 940  
 Dobrym

na 2  
A.  
1.  
2.  
3.  
4.  
5.  
6.  
7.  
8.  
9.  
10.  
11.  
12.  
13.  
14.  
15.  
16.  
17.  
18.

kwiecień 1940 r.

210

222

L.:

190

733  
1930

IMIĘ, NAZWISKO I ULICA	№ kwitu	Licznik	Kwota		%
			zł	gr	
Wojciech L. Dąbrowski 11	6757		18	92	/
Emilia " " 11	8		40	48	/
Anna " " 9	9		20	-	/
Ursula " " 5	6740		3	74	/
Wanda P. Wójcik 4	4	1	58	08	/
Jan " " 20	20	2	12	62	/
Anna " " 20	20	3	13	46	/
Anna " " 13	13	4	50	-	/
Katolonia " " 2	2	5	9	-	/
Wanda " " 15	15	7	30	-	/
Anna " " 2	2	8	38	30	/
Anna " " 25	25	9	15	-	/
Jan " " 12	6750		-	88	/
Anna " " 7	7	10	60	86	/
Anna " " 8	8	2	9	21	/
Anna " " 3	3		15	-	/
Dofa " " 6	6	7	5	72	/
Anna " " 12	12	5	8	17	/
Anna " " 6	6		30	46	/
Anna " " 7	7		11	66	/
Anna " " 3	3	8	11	88	/
Anna " " 3	3	9	32	72	/
<b>Razem</b>			<b>614</b>	<b>86</b>	

594  
7/10

28

211

1080

2. K. 407  
Dąbrowski

zysmałem



na s

A.

- 1
- 2
- 3
- 4
- 5
- 6
- 7
- 8
- 9
- 10
- 11.
- 12
- 13
- 14.
- 15.
- 16.
- 17.
- 18.

nr	tytuł	autor	rok	inne
1				
2				
3				
4				
5				
6				
7				
8				
9				
10				
11				
12				
13				
14				
15				
16				
17				
18				

222

7791

290

nieważny Nr.

Spis genez Tuzasb Wanketora

1, 2 i 3/40  
amb. pd. 94/100

594  
8. 7. 40

Colionan

733  
1932

rymalem

286

nieważny Nr. 6738

amb. b. Mopurca Sup. S. S. A. H.

amb. b. 100/100

1/11/11  
8. 5. 4

Dolgo

II III / 100 - 409

211

6745

1080

nieważny Nr.

amb. b. Mopurca

amb. b. 100/100  
amb. b. 100/100

2  
8. 5. 4

Dob

na p

n.

- 9
- 10.
- 11.
- 12.
- 13.
- 14.
- 15.
- 16.
- 17.
- 18.

nr	składowy	Symbol	nr	Symbol	Symbol
1					
2					
3					
4					
5					
6					
7					
8					
9					
10					
11					
12					
13					
14					
15					
16					
17					
18					

nieważny Nr. 7791

222  
290

Spigosep Tussus Mauchetora

1, 2 i 3/40  
amb p. 94/100

594  
8.7.40

Colionang

333  
1940

zrytalem

nieważny Nr. 6738

286

Spigosep Tussus Mauchetora M

amb p. 94/100

1/10/15  
8.7.40

Dogge

amb p. 94/100 - 205/15

nieważny Nr. 6739

1111

Spigosep Tussus Mauchetora M

amb p. 94/100

20-  
8.7.40

Dogge



na o

16.

- 17.
- 18.
- 19.
- 20.
- 21.
- 22.
- 23.
- 24.
- 25.
- 26.
- 27.
- 28.
- 29.
- 30.
- 31.
- 32.
- 33.
- 34.
- 35.
- 36.
- 37.
- 38.
- 39.
- 40.
- 41.
- 42.
- 43.
- 44.
- 45.
- 46.
- 47.
- 48.
- 49.
- 50.

105

nr	rodzaj	okres	liczba	inne
1				
2				
3				
4				
5				
6				
7				
8				
9				
10				
11				
12				
13				
14				
15				
16				
17				
18				
19				
20				
21				
22				
23				
24				
25				
26				
27				
28				
29				
30				
31				
32				
33				
34				
35				
36				
37				
38				
39				
40				
41				
42				
43				
44				
45				
46				
47				
48				
49				
50				

nieważny Nr.

7791

Województwo Lubelskie Włocławek

1, 2 i 3/40  
nie p. 94/100

594  
8.7.10

Colonna

227

290

333  
1932

zyskiem

nieważny Nr.

6738

Województwo Lubelskie Lublin

1.1.10/100

1.1.10  
8.7.10

Colonna

286

1.1.10-18,92

213

nieważny Nr.

6737

Województwo Lubelskie Lublin

1.1.10/100

1.1.10  
8.7.10

Colonna

388

na o

1.

- 2.
- 3.
- 4.
- 5.
- 6.
- 7.
- 8.
- 9.
- 10.
- 11.
- 12.
- 13.
- 14.
- 15.
- 16.
- 17.
- 18.

nr	składowy	składowy	składowy	składowy	składowy
1					
2					
3					
4					
5					
6					
7					
8					
9					
10					
11					
12					
13					
14					
15					
16					
17					
18					

227

7791

290

ważny Nr.

Epigeusz Tussula Mankabura

1, 2 i 3/40  
nie p. 94/100

594  
8. 7. 40

Chloman

333  
1930

rymalem

286

nieważny Nr. 6738

6-10-1930 T. 1/100

1/100

1/100  
8. 7. 40

D. 1/100

W/

A. 9 1/2

214

nieważny Nr. 61791

Epigeusz T. T. 1/100

ze T. 1/100 6 14 26  
nie p. 94/100 7 12 40

Stal









no 2

A.

- 1
- 2
- 3
- 4
- 5
- 6
- 7
- 8
- 9
- 10
- 11
- 12
- 13
- 14
- 15
- 16
- 17
- 18

№	Wzrost	Waga	Temperatura	ciężkość	inne
1					
2					
3					
4					
5					
6					
7					
8					
9					
10					
11					
12					
13					
14					
15					
16					
17					
18					

nieważny Nr. 7791

Chępczyski Tawus Waukhebra

1, 2, 3/40  
nie pt. 94/100

594  
8.7.40

Chępczyski

322

290

333  
1930

zysałem

nieważny Nr. 6738

Chępczyski Tawus Waukhebra

1, 2, 3/40  
nie pt. 94/100

1/10 18  
8.7.40

Chępczyski

286

36

43

Am 94/4

217

nieważny Nr. 61794

Chępczyski Tawus Waukhebra

1, 2, 3/40  
nie pt. 94/100

20'  
9.8.40

Chępczyski

990

61794

Chępczyski Tawus Waukhebra

1, 2, 3/40  
nie pt. 94/100

20'  
9.8.40

Chępczyski

na 9  
 1.  
 2.  
 3.  
 4.  
 5.  
 6.  
 7.  
 8.  
 9.  
 10.  
 11.  
 12.  
 13.  
 14.  
 15.  
 16.  
 17.  
 18.

1  
 2  
 3  
 4  
 5  
 6  
 7  
 8  
 9  
 10  
 11  
 12  
 13  
 14  
 15  
 16  
 17  
 18

№	Imię	Wzrost	Waga	Temperatura	ciężar serca	ciężar płuc	ciężar wątroby	ciężar nerek	ciężar pęcherzyka żółciowego	ciężar trzustki	ciężar śledziony	ciężar wątroby	ciężar nerek	ciężar pęcherzyka żółciowego	ciężar trzustki	ciężar śledziony
1																
2																
3																
4																
5																
6																
7																
8																
9																
10																
11																
12																
13																
14																
15																
16																
17																
18																

ważny Nr. 7791  
 229  
 290  
 333  
 1940  
 594  
 8.7.40  
 7791  
 1, 2, 3/40  
 94/100  
 zymalem

nieważny Nr. 6738  
 286  
 6738  
 1/100  
 8.7.40  
 6738  
 1/100

36 44 218  
 nieważny Nr. 61793  
 61793  
 30 -  
 8.7.40  
 61793  
 30 -  
 8.7.40  
 61793



no 2

h.

- 1
- 2
- 3
- 4
- 5
- 6
- 7
- 8
- 9
- 10
- 11.
- 12
- 13
- 14.
- 15.
- 16.
- 17.
- 18.

№	stosunek	Waga	Wzrost	Wzrost
1	1/1	1	1	1
2	1/1	1	1	1
3	1/1	1	1	1
4	1/1	1	1	1
5	1/1	1	1	1
6	1/1	1	1	1
7	1/1	1	1	1
8	1/1	1	1	1
9	1/1	1	1	1
10	1/1	1	1	1
11	1/1	1	1	1
12	1/1	1	1	1
13	1/1	1	1	1
14	1/1	1	1	1
15	1/1	1	1	1
16	1/1	1	1	1
17	1/1	1	1	1
18	1/1	1	1	1

nieważny Nr. 7791

222

290

Wpisywanie Tuzarek Wanketura

1, 2, 3/40  
amb. pól. 94/100

594  
8.7.40

Polkowice

733  
1932

rymałem

nieważny Nr. 6738

286

Wpisywanie Tuzarek Wanketura M

1. 2. 3/40  
amb. pól. 94/100

1/10 15  
8.7.40

Polkowice

nieważny Nr. 61795

219

Wpisywanie Tuzarek Wanketura W

1. 2. 3/40  
amb. pól. 94/100

3140  
9.7.40

Polkowice

Polkowice

na

4.

- 6
- 7
- 8
- 9
- 10
- 11
- 12
- 13
- 14
- 15
- 16
- 17
- 18

nr	określenie	określenie	określenie	określenie
1				
2				
3				
4				
5				
6				
7				
8				
9				
10				
11				
12				
13				
14				
15				
16				
17				
18				

224

7791

290

nieważny Nr.

Spigunę Tuzenb Waukubera

1. 2. 2/40  
amw pt. 94/100

594  
8. 7. 40

Colionowy

733

1940

rymałem

286

nieważny Nr. 6738

Waukubera Tuzenb

1. 2. 2/40  
amw pt. 94/100

1. 2. 2/40  
8. 7. 40

Colionowy

220

36 WLO X

Am 2/4

nieważny Nr. 61797

Waukubera Tuzenb

1. 2. 2/40  
amw pt. 94/100  
30 km.

13. 20  
9/12 40

Colionowy



na 9

A.

- 1
- 2
- 3
- 4
- 5
- 6
- 7
- 8
- 9
- 10
- 11
- 12
- 13
- 14
- 15
- 16
- 17
- 18

nr	stwierd	stwierd	nr	stwierd	stwierd
1					
2					
3					
4					
5					
6					
7					
8					
9					
10					
11					
12					
13					
14					
15					
16					
17					
18					

nieważny Nr. 7791

Spis treści Tęskno Włanketura

1, 2, 3/40  
nie p. 94/100

594  
8.7.40

Colionowicz

322

290

333  
1930

zysalem

nieważny Nr. 6738

Spis treści Tęskno Włanketura

1, 2, 3/40  
nie p. 94/100

1/10 15  
8.7.40

Colionowicz

286

nieważny Nr. 6796

Spis treści Tęskno Włanketura

1, 2, 3/40  
nie p. 94/100

3108  
9.12.40

Colionowicz

321

308

na  
 1.  
 2.  
 3.  
 4.  
 5.  
 6.  
 7.  
 8.  
 9.  
 10.  
 11.  
 12.  
 13.  
 14.  
 15.  
 16.  
 17.  
 18.

1001

nr	stawa	Stawa	nr	ADRES - ODRĘCZNIK
1	1001		1001	
2	1002		1002	
3	1003		1003	
4	1004		1004	
5	1005		1005	
6	1006		1006	
7	1007		1007	
8	1008		1008	
9	1009		1009	
10	1010		1010	
11	1011		1011	
12	1012		1012	
13	1013		1013	
14	1014		1014	
15	1015		1015	
16	1016		1016	
17	1017		1017	
18	1018		1018	

222  
 290  
 7791  
 nieważny Nr.  
 ppisanej Tawarę Małketrwa  
 1, 2 i 3/4  
 amb. pt. 94/100  
 594  
 8.7.10  
 Celionowy

286  
 nieważny Nr. 6738  
 białopani  
 1/10 15  
 8.7.10  
 Dąb

1001  
 1002  
 1003  
 1004  
 1005  
 1006  
 1007  
 1008  
 1009  
 1010  
 1011  
 1012  
 1013  
 1014  
 1015  
 1016  
 1017  
 1018

118  
 222  
 nieważny Nr. 61798  
 300 203  
 60--  
 9/10 10  
 Hossack

733  
 1930  
 zymalem



na  
 1.  
 2.  
 3.  
 4.  
 5.  
 6.  
 7.  
 8.  
 9.  
 10.  
 11.  
 12.  
 13.  
 14.  
 15.  
 16.  
 17.  
 18.

1  
 05  
 A

nr	stwierdzenie	dziś	inny	inne
1				
2				
3				
4				
5				
6				
7				
8				
9				
10				
11				
12				
13				
14				
15				
16				
17				
18				

229  
 290  
 7791  
 nieważny Nr.  
 Kpigięski Tawus Manketora  
 1, 2, 3/40  
 mb p. 94/100  
 594  
 8.7.60  
 Polikowicz

733  
 1932  
 rymalem

286  
 nieważny Nr. 6738  
 b. Kozłowski Sędziak M.  
 1/10 18  
 8.7.60  
 Dąb

68710  
 nieważny Nr. 61800  
 wa Łasytob Manketora 8.  
 za rok I II III/40  
 m. zagranicę k. 34 kon.  
 16 34  
 9. V. 61  
 Polikowicz

34  
 49  
 223  
 nieważny Nr. 61800  
 wa Łasytob Manketora 8.  
 za rok I II III/40  
 m. zagranicę k. 34 kon.  
 16 34  
 9. V. 61  
 Polikowicz

na o

A.

- 1
- 2
- 3
- 4
- 5
- 6
- 7
- 8
- 9
- 10
- 11
- 12
- 13
- 14
- 15
- 16
- 17
- 18

№	Wzrost	Waga	Temperatura	ciężkość	inne
1					
2					
3					
4					
5					
6					
7					
8					
9					
10					
11					
12					
13					
14					
15					
16					
17					
18					

nieważny Nr. 7791

222  
290

Współczesny Turysta Włochy

1, 2, 3/40  
nie p. 94/100

594  
8.V. 40

Colionowy

733  
1940

zyskałem

nieważny Nr. 6738

286

Współczesny Turysta Włochy

nie p. 100

100  
8.V. 40

Dolgo

50

100/10

224

nieważny Nr. 61799

Współczesny Turysta Włochy

nie p. 16 km

50 16  
9.V. 40

Dolgo



- 1.
- 2.
- 3.
- 4.
- 5.
- 6.
- 7.
- 8.
- 9.
- 10.
- 11.
- 12.
- 13.
- 14.
- 15.
- 16.
- 17.
- 18.

№	Wzrost	Waga	Temperatura	ciężkość	ciężkość
1					
2					
3					
4					
5					
6					
7					
8					
9					
10					
11					
12					
13					
14					
15					
16					
17					
18					

7791  
 leważny Nr.  
 Kępczyński Tereza Małkowska  
 1, 2 i 3/40  
 sub. pd. 94/100  
 290  
 594  
 8.7.40  
 Calion...

733  
 1930

6738  
 leważny Nr.  
 Kępczyński Tereza Małkowska  
 1/40  
 8.7.40  
 D...

68520  
 Kępczyński Tereza Małkowska  
 1/40  
 8.7.40

8718  
 leważny Nr.  
 Kępczyński Tereza Małkowska  
 100 --  
 9/2 40  
 8.7.40  
 Kępczyński Tereza Małkowska

- 1
- 2
- 3
- 4
- 5
- 6
- 7
- 8
- 9
- 10
- 11
- 12
- 13
- 14
- 15
- 16
- 17
- 18

nr	składowy	rozmiar	okres	opis
1				
2				
3				
4				
5				
6				
7				
8				
9				
10				
11				
12				
13				
14				
15				
16				
17				
18				

7791  
 nieważny Nr.  
 Książka Tawarowa Małachowa  
 1, 2 i 3/40  
 sub. p. 94/100  
 594  
 8. 7. 40  
 Kolonowicz

733  
 1940

6738  
 nieważny Nr.  
 Książka...  
 1/10 1/10  
 8. 7. 40  
 Dąb

286

8719

8719  
 nieważny Nr.  
 Książka Kąkuszka  
 abazie zapob. m. kant.  
 Kąkuszka Kępa  
 120 --  
 8. 7. 40  
 Anielski Władysław

50  
 9/15

226



na 2  
A.  
1.  
2.  
3.  
4.  
5.  
6.  
7.  
8.  
9.  
10.  
11.  
12.  
13.  
14.  
15.  
16.  
17.  
18.

1  
2  
3  
4  
5  
6  
7  
8  
9  
10  
11  
12  
13  
14  
15  
16  
17  
18

1	100	100	100
2	100	100	100
3	100	100	100
4	100	100	100
5	100	100	100
6	100	100	100
7	100	100	100
8	100	100	100
9	100	100	100
10	100	100	100
11	100	100	100
12	100	100	100
13	100	100	100
14	100	100	100
15	100	100	100
16	100	100	100
17	100	100	100
18	100	100	100

228 1154

7780

~~482~~

nieważny Nr.

się nr. 6. Impuicista

z. Nommo  
się gęcała mpu jst. 56/100

8356

8.V. 40

Colicommach

333  
1932

zynałem

286

nieważny Nr. 6738

się nr. 6. Impuicista

się gęcała mpu jst. 56/100

120

8.V. 40

Colicommach

59

10/13

226

8178

nieważny Nr. 8719

się nr. 6. Impuicista  
się gęcała mpu jst. 56/100

120

8.V. 40

Colicommach

- na 2
- 1.
- 2.
- 3.
- 4.
- 5.
- 6.
- 7.
- 8.
- 9.
- 10.
- 11.
- 12.
- 13.
- 14.
- 15.
- 16.
- 17.
- 18.

1  
105  
A

1	105		
2	105		
3	105		
4	105		
5	105		
6	105		
7	105		
8	105		
9	105		
10	105		
11	105		
12	105		
13	105		
14	105		
15	105		
16	105		
17	105		
18	105		

11/39 - 140  
12/39 - 140  
213/40 - 5082  
77925362  
ważny Nr.  
Pikropi Kucucowicka  
12/39, 213/40  
szkółki wyczu p. 62/100  
5362  
8 V 40  
Kucucowicka

239  
602  
733  
1930  
z ymałem

nieważny Nr. 6738  
Pikropi Kucucowicka  
12/39, 213/40  
szkółki wyczu p. 62/100  
236  
12/39  
8 V 40  
Dolgo

50  
ważny Nr. 8719  
Kucucowicka  
szkółki wyczu p. 62/100  
120  
8 V 40  
Kucucowicka  
12/39, 213/40  
szkółki wyczu p. 62/100

236



na 2  
A.  
5  
6  
7  
8  
9  
10  
11  
12  
13  
14  
15  
16  
17  
18.

CA  
A

1	1000	1	1000
2	1000	2	1000
3	1000	3	1000
4	1000	4	1000
5	1000	5	1000
6	1000	6	1000
7	1000	7	1000
8	1000	8	1000
9	1000	9	1000
10	1000	10	1000
11	1000	11	1000
12	1000	12	1000
13	1000	13	1000
14	1000	14	1000
15	1000	15	1000
16	1000	16	1000
17	1000	17	1000
18	1000	18	1000

230  
7800  
nieważny Nr. 576  
737  
em Gpuga Spawalnictwo  
2.12.1933  
niech, po wypros  
6.50  
8.15 40  
Bliznowy

733  
1933  
zynałem

nieważny Nr. 6738  
em Gpuga Spawalnictwo  
1.10.1933  
niech, po wypros  
8.15 40  
Dolny

8719  
nieważny Nr. 8719  
570  
10/11/14  
120 --  
8.15 40  
Anapelski Władysław Szymon





na 2

A.

- 3
- 4
- 5
- 6
- 7
- 8
- 9
- 10
- 11
- 12
- 13
- 14
- 15
- 16
- 17
- 18

*[Faint handwritten notes and calculations on aged paper]*

1	1/2	1/2	1/2
2	1/2	1/2	1/2
3	1/2	1/2	1/2
4	1/2	1/2	1/2
5	1/2	1/2	1/2
6	1/2	1/2	1/2
7	1/2	1/2	1/2
8	1/2	1/2	1/2
9	1/2	1/2	1/2
10	1/2	1/2	1/2
11	1/2	1/2	1/2
12	1/2	1/2	1/2
13	1/2	1/2	1/2
14	1/2	1/2	1/2
15	1/2	1/2	1/2
16	1/2	1/2	1/2
17	1/2	1/2	1/2
18	1/2	1/2	1/2

0158

4/40 - 0.50  
 7798 <sup>2/140</sup> - 3.08  
 3.58

ważny Nr. \_\_\_\_\_  
 wycenian zindeks M. P. ...  
 2, 2/140  
 3.58  
 3.58  
 3.58

733  
 1930  
 zymalem

nieważny Nr. 6738  
 ...  
 286  
 1/140  
 8.5

258  
 29604  
 1012 40  
 200





na p

A.

- 1.
- 2.
- 3.
- 4.
- 5.
- 6.
- 7.
- 8.
- 9.
- 10.
- 11.
- 12.
- 13.
- 14.
- 15.
- 16.
- 17.
- 18.

*[Faint handwritten text on a separate sheet of paper]*

1	10	10	10
2	10	10	10
3	10	10	10
4	10	10	10
5	10	10	10
6	10	10	10
7	10	10	10
8	10	10	10
9	10	10	10
10	10	10	10
11	10	10	10
12	10	10	10
13	10	10	10
14	10	10	10
15	10	10	10
16	10	10	10
17	10	10	10
18	10	10	10

0158

7796

234

ważny Nr.

751

dep. Waptyga *[illegible]*

ogumienianki p. 10/100

*[Handwritten notes in a circle]*

*[Handwritten signature]*

733

1932

zysatem

nieważny Nr. 6738

286

*[illegible]*

*[illegible]*

*[Handwritten notes]*

*[Handwritten notes]*

*[Handwritten signature]*

258

*[illegible]*

29604

10/12 100

*[Handwritten signature]*

na 2  
A.  
1.  
2.  
3.  
4.  
5.  
6.  
7.  
8.  
9.  
10.  
11.  
12.  
13.  
14.  
15.  
16.  
17.  
18.

199

1	100	1	100
2	100	1	100
3	100	1	100
4	100	1	100
5	100	1	100
6	100	1	100
7	100	1	100
8	100	1	100
9	100	1	100
10	100	1	100
11	100	1	100
12	100	1	100
13	100	1	100
14	100	1	100
15	100	1	100
16	100	1	100
17	100	1	100
18	100	1	100

6158

440 - 446  
2 2/3/10 - 33.44  
37.90  
L35  
7794  
454  
nieważny Nr.  
Opocznę Terzgułm Młocian elacimian  
2 2/3/10  
nieważny, r. 90/100  
37.90  
8. I. 10  
Collosumy

386  
nieważny Nr. 6738  
nieważny, r. 90/100  
100  
8. I. 6  
Dolze

258  
296 04  
nie ważny, r. 90/100  
1012 40  
Stowach

733  
1930

z y m a l e m



na 9

h.

- 1
- 2
- 3
- 4
- 5
- 6
- 7
- 8
- 9
- 10
- 11
- 12
- 13
- 14
- 15
- 16
- 17
- 18

7795  
 nieważny Nr.  
 2. 2/10  
 90/100  
 236  
 755  
 733  
 1930

ważny Nr. 7795  
 podpisy Pyzsa Miron Chuzin  
 2. 2/10  
 90/100  
 236  
 755  
 733  
 1930  
 zymalem

1	0.25	1	0.25
2	0.25	2	0.25
3	0.25	3	0.25
4	0.25	4	0.25
5	0.25	5	0.25
6	0.25	6	0.25
7	0.25	7	0.25
8	0.25	8	0.25
9	0.25	9	0.25
10	0.25	10	0.25
11	0.25	11	0.25
12	0.25	12	0.25
13	0.25	13	0.25
14	0.25	14	0.25
15	0.25	15	0.25
16	0.25	16	0.25
17	0.25	17	0.25
18	0.25	18	0.25

nieważny Nr. 6738  
 podpisy...  
 286  
 1/10  
 8. 5/10  
 286

8518

258  
 za 1000  
 296 04  
 10/12 100  
 29604  
 10/12 100

na g

k.

- 1.
- 2.
- 3.
- 4.
- 5.
- 6.
- 7.
- 8.
- 9.
- 10.
- 11.
- 12.
- 13.
- 14.
- 15.
- 16.
- 17.
- 18.

10/1

1	10/1	
2	10/1	
3	10/1	
4	10/1	
5	10/1	
6	10/1	
7	10/1	
8	10/1	
9	10/1	
10	10/1	
11	10/1	
12	10/1	
13	10/1	
14	10/1	
15	10/1	
16	10/1	
17	10/1	
18	10/1	

0158

237

7793

716

733  
1932

ważny Nr.

konan repen Ulkierca

2 i 3/40  
pocenie gla ps. 04/100

42:02  
8.7.40

Chianmof

zynałem

286

nieważny Nr. 6738

6 Mopuwa Szepuaka M

10/1  
k 35/100

1/10/1  
8.7.40

Dolgo

258

29604

ga 10/1  
pocenie miasa kupa  
10/1  
10/1

10/1 40

Stowca



na o

h.

- 1
- 2
- 3
- 4
- 5
- 6
- 7
- 8
- 9
- 10
- 11
- 12
- 13
- 14
- 15
- 16
- 17
- 18

1	100	100	100
2	100	100	100
3	100	100	100
4	100	100	100
5	100	100	100
6	100	100	100
7	100	100	100
8	100	100	100
9	100	100	100
10	100	100	100
11	100	100	100
12	100	100	100
13	100	100	100
14	100	100	100
15	100	100	100
16	100	100	100
17	100	100	100
18	100	100	100

8519

II III / 40-9,74

Lbl 238  
24

ważny Nr. 7102

ref. Ematyjalski Sz. Jędrzejko 3

III / 40  
and 24 1/100

321

8.V 6

Dąga

733  
1972

mit

rzymalem

nieważny Nr. 6738

6. Magura Sz. Jędrzejko 11

III / 40  
and 24 1/100

288

1/11/15

8.V 6

Dąga

258

za 1000

296 04

sz. Jędrzejko Sz. Jędrzejko

1012 40

not

Dąga

na 2

h.

- 1
- 2
- 3
- 4
- 5
- 6
- 7
- 8
- 9
- 10.
- 11.
- 12.
- 13.
- 14.
- 15.
- 16.
- 17.
- 18.

1  
2  
3  
4  
5  
6  
7  
8  
9  
10  
11  
12  
13  
14  
15  
16  
17  
18

II III / 40 - 0,88

239

6750

241

nieważny Nr.

not akib

Mobu nru

12.

11/2  
110

(- 83)

817  
- 6

Dogge

733  
1940

mit.

rymalem

nieważny Nr.

6738

286

in b. Mogen

Sup. S. S. S.

11

11/2  
110

1/11

8.17  
6

Dogge

258

0158

Ja Thi kuro

29604

niegetymozni wisia do kupa

1012 40

11/2  
110

Dogge



- na p
- 1.
- 2.
- 3.
- 4.
- 5.
- 6.
- 7.
- 8.
- 9.
- 10.
- 11.
- 12.
- 13.
- 14.
- 15.
- 16.
- 17.
- 18.

ek  
- 05  
A

7103

a wano ja... 11/10/240  
ważny Nr. 7103 219  
wesoły kraj Polakom 6  
wano ja...  
wano ja...  
3.12. 40  
Dąbja

733  
1940  
mat.  
trzymalem

1	100	1	100
2	100	2	100
3	100	3	100
4	100	4	100
5	100	5	100
6	100	6	100
7	100	7	100
8	100	8	100
9	100	9	100
10	100	10	100
11	100	11	100
12	100	12	100
13	100	13	100
14	100	14	100
15	100	15	100
16	100	16	100
17	100	17	100
18	100	18	100

nieważny Nr. 6738 288  
wano ja...  
wano ja...  
3.12. 40  
Dąbja

6158

258  
za 100 296 04  
wano ja...  
3.12. 40  
Dąbja

na

A.

- 5
- 6
- 7
- 8
- 9
- 10
- 11
- 12
- 13
- 14
- 15
- 16
- 17
- 18

1  
2  
3  
4  
5  
6  
7  
8  
9  
10  
11  
12  
13  
14  
15  
16  
17  
18

Frw/ro - 58,08

241

nieważny Nr. 6741

Wielka Lipa Zowma

278

4

Frw/ro  
Wielka Lipa

5200  
8.2 40

*[Signature]*

733  
1940

not.

trzymałem

nieważny Nr. 6738

Wielka Lipa Zowma

286

1/10 15

8.2 40

*[Signature]*

1	1	1	1	1	1
2	2	2	2	2	2
3	3	3	3	3	3
4	4	4	4	4	4
5	5	5	5	5	5
6	6	6	6	6	6
7	7	7	7	7	7
8	8	8	8	8	8
9	9	9	9	9	9
10	10	10	10	10	10
11	11	11	11	11	11
12	12	12	12	12	12
13	13	13	13	13	13
14	14	14	14	14	14
15	15	15	15	15	15
16	16	16	16	16	16
17	17	17	17	17	17
18	18	18	18	18	18

0158

258

za 1/10  
zobowiązanie w sprawie  
10/12 40

296 04  
10/12 40

*[Signature]*

*[Signature]*



na 9

h.

- 5
- 6
- 7
- 8
- 9
- 10
- 11
- 12
- 13
- 14
- 15
- 16
- 17
- 18

10

1870

a. comino 2 II: III/40- 60,86 242

.267

nieważny Nr. 7101

maist J.

Bozofeska 12

comino 2 II: III/40  
czmie 345. 86/100

60 87  
8.V 40

Dobry

333  
1932

not.

trzymałem

1870	1	1000	1000
1871	2	1000	1000
1872	3	1000	1000
1873	4	1000	1000
1874	5	1000	1000
1875	6	1000	1000
1876	7	1000	1000
1877	8	1000	1000
1878	9	1000	1000
1879	10	1000	1000
1880	11	1000	1000
1881	12	1000	1000
1882	13	1000	1000
1883	14	1000	1000
1884	15	1000	1000
1885	16	1000	1000
1886	17	1000	1000
1887	18	1000	1000

nieważny Nr. 6738

comino 2 II: III/40

Bozofeska 11

comino 2 II: III/40

286

10 18  
8.V 6

Dobry

258

6178

za 1000  
zobacz w książce  
1000

296 04  
10/12 100

Dobry

na 9

h.

- 1
- 2
- 3
- 4
- 5
- 6
- 7
- 8
- 9
- 10
- 11
- 12
- 13
- 14
- 15
- 16
- 17
- 18

100

1	100	100
2	100	100
3	100	100
4	100	100
5	100	100
6	100	100
7	100	100
8	100	100
9	100	100
10	100	100
11	100	100
12	100	100
13	100	100
14	100	100
15	100	100
16	100	100
17	100	100
18	100	100

6178

II: III/wo-5,72 243

7104

250

sważny Nr.

Dofa

Sebranyii 6

III/wo  
6 Sept. 72/wo

572

8.V. 40

Dogze

733  
1972

met.

trzymałem

nieważny Nr. 6738

286

6 Mopuzii

September 11

III/wo  
6 Sept. 72/wo

1/wo 11

8.V. 40

Dogze

258

za 1000

296 04

zagubione wiersze legend  
1012 140

1012 140

not

Stowca



na s

h.

- 5
- 6
- 7
- 8
- 9
- 10
- 11
- 12
- 13
- 14
- 15
- 16
- 17
- 18

II 11/40 - 8,14

244

7105

253

ważny Nr.

Magazyn S. Piskunowa 12

III 1/40  
I 1/100

(814)

8.V. 6

Dagga

733  
1932

mat.

rzymałem

nieważny Nr. 6738

276

Magazyn S. Piskunowa 11

III 1/40  
I 1/100

1/11/18

8.V. 6

Dagga

258

0158

za 1000

296 04

Magazyn S. Piskunowa 10/12 190

10/12 190

11.07

Dagga

na s

h.

- 5
- 6
- 7
- 8
- 9
- 10.
- 11.
- 12.
- 13.
- 14.
- 15.
- 16.
- 17.
- 18.

et  
ar  
A

1	1000	1	1000
2	1000	2	1000
3	1000	3	1000
4	1000	4	1000
5	1000	5	1000
6	1000	6	1000
7	1000	7	1000
8	1000	8	1000
9	1000	9	1000
10	1000	10	1000
11	1000	11	1000
12	1000	12	1000
13	1000	13	1000
14	1000	14	1000
15	1000	15	1000
16	1000	16	1000
17	1000	17	1000
18	1000	18	1000

0158

a wzmaga II, III/40-15 X p.

245

733  
1940

nieważny Nr. 6749

312

ef. Sejm

Wzrost

25

wzmaga II, III/40  
mieszanie 2/1

15 -  
8. L. 6

Dołżyca

trzymałem

nieważny Nr. 6738

288

6 Maja

Suplikacja A1

1/10 15

15/10 15

8. L. 6

Dołżyca

258

za 1000

296 04

zobowiązanie do liquidacji

1012 40

not

Stowarz.



na 2

h.

- 1.
- 2.
- 3.
- 4.
- 5.
- 6.
- 7.
- 8.
- 9.
- 10.
- 11.
- 12.
- 13.
- 14.
- 15.
- 16.
- 17.
- 18.

100  
A

10270

II i III / 10 - 11, 06 246

ważny Nr. 7107

584

Henryk Benda

III /  
mieszkanie 4/100

(11 56  
B.V. 60

*[Signature]*

733  
1930

mat.

trzymałem

1027	2	...
1028	1	...
1029	2	...
1030	4	...
1031	2	...
1032	0	...
1033	...	...

nieważny Nr. 6738

286

6 Kłopotycki September 11

III /  
1034 1/100

11 11  
B.V. 60

*[Signature]*

0158

258

Ja nie wiem  
niechciwym...  
21 Km

296 04  
1012 40

*[Signature]*

*[Signature]*

na o  
t.  
1.  
2.  
3.  
4.  
5.  
6.  
7.  
8.  
9.  
10.  
11.  
12.  
13.  
14.  
15.  
16.  
17.  
18.

ok  
10  
A

[Blank page with faint bleed-through text]

10	10	10	10	10	10
11	11	11	11	11	11
12	12	12	12	12	12
13	13	13	13	13	13
14	14	14	14	14	14
15	15	15	15	15	15
16	16	16	16	16	16
17	17	17	17	17	17
18	18	18	18	18	18

0158

54 260

10/5 940

	Ma	V
Z przeniesienia	101	2706
	146	4312
	150	3234
	192	4108
	346	50
	160	

Kwota	o/10	
	zł	gr
30		
00		

261 263

333 1930

met.

rymałem

286

nieważny Nr. 6738

1/10 11

B.V. 4

[Signature]

258

296 04

10/12 140

[Signature]



na s  
k.  
1.  
2.  
3.  
4.  
5.  
6.  
7.  
8.  
9.  
10.  
11.  
12.  
13.  
14.  
15.  
16.  
17.  
18.

54 260

10/5 940

261 263

	Ma	V
Z przeniesienia	101	2706
	146	4312
	150	3234
	195	4108
	346	50
	160	

Kwota		%
zł	gr	
30		30
30		30

333  
1932

przymalem

a wozmoga II 1/10 30 315 248

nieważny Nr. 6747

małże

kańskie 75

wozmoga II 1/10  
wzrost 84

85 40

Delga

1158

258

za 1/10  
niechowa...  
1/10

29604  
10/12 40

Stowca

na 2

A.

- 1.
- 2.
- 3.
- 4.
- 5.
- 6.
- 7.
- 8.
- 9.
- 10.
- 11.
- 12.
- 13.
- 14.
- 15.
- 16.
- 17.
- 18.

54 260

10/5 940

Ma V

Z przeniesienia			
101		2706	
146		4312	
150		3224	
122		4108	
346		50	
110			

Kwota		%
zł	gr	
30	-	
17	-	

261 263

733 1930

trzymalem

II III / 10 - 125,62

219

nieważny Nr. 6742

789

op. 27 -

Konwerso

60

III / 10

345.62/100

11.02

8.V. 60

Dolę

258

0158

za 1000

29604

zobowiązanie

10/12 100

not

Stowarz



na 2

h.

- 6
- 7
- 8
- 9
- 10
- 11
- 12
- 13
- 14
- 15
- 16
- 17
- 18

W  
A

54 260

10/5 940

Ma V

Z przeniesienia			
101		2706	✓
146		4312	✓
150		2224	✓
152		4108	✓
316		50	✓
160			

Kwota		o/10
zł	gr	
30		
20		

261 263

333  
1940

przemałem

... 13,46 250

Nieważny Nr. 6713

Włocławek

Handlowo

1048

20

...  
...  
...

13/10  
0.1 40

*Del*

0158

258

za ...  
...  
...

296 04  
10/12 40

*Stawek*

na  
t.  
1  
2  
3  
4  
5  
6  
7  
8  
9  
10  
11  
12  
13  
14  
15  
16  
17  
18

CP  
10  
A

54 260

10/5 940

Ma V

Z przeniesienia	101	2706		
	146	4112		
	150	3224		
	122	4108		
	346	50		
	160			

Kwota		%
zł	gr	
30		10
30		10

261 263

333  
1942

trzymałem

Handwritten notes on a separate piece of paper, including a signature and some illegible text.

II: III/100 - 11,88 251

ważny Nr. 7108

Becewka 3

III/100 11,88

8.V 40

Del

a. n  
875  
506

258

8519

za 1000 29604

10/12 40

Handwritten signature



na p  
 1.  
 2.  
 3.  
 4.  
 5.  
 6.  
 7.  
 8.  
 9.  
 10.  
 11.  
 12.  
 13.  
 14.  
 15.  
 16.  
 17.  
 18.

ok  
 - ok  
 A

54 260  
 10/5 940  
 Ma V

Z przeznaczenia			
101	2706		
146	4212		
150	3234		
152	4108		
346	50		
160			

Kwota		%
zł	gr	
30	-	
60	-	

261 263

333  
 1930

przymalem

o awansy II. III. kw. - 50 Sept 252  
 252  
 leważny Nr. 6744  
 X... Handlowo 13  
 50 Sept  
 50 Sept.  
 8V. 60  
 D...  
 258

8118

za ... 29604  
 ... 1012 40  
 ...  
 ...

- na
- 1.
- 2.
- 3.
- 4.
- 5.
- 6.
- 7.
- 8.
- 9.
- 10.
- 11.
- 12.
- 13.
- 14.
- 15.
- 16.
- 17.
- 18.

~~54~~ 260  
10/5 940  
Ma V

Z przeniesienia				
101	2706			
146	4212			
150	3234			
192	4108			
346	50			
360				

Kwota		%
zł	gr	
30	-	
00	-	

261 263

333  
1940

II III / 40 - 38,72 253

ważny Nr. 7109

Banku

415

II / 40  
zyskiem 30/1/40

38,72  
8.V. 40

*[Signature]*

258

0158

za 1/2 kwartału 29 6 04  
z zyskiem 10/12 190  
Banku  
*[Signature]*



na  
A.  
1.  
2.  
3.  
4.  
5.  
6.  
7.  
8.  
9.  
10.  
11.  
12.  
13.  
14.  
15.  
16.  
17.  
18.

W  
A

54 260  
10/5 940  
Ma V

Z prezentacji			
101	27.06		
146	43.12		
150	32.34		
192	41.08		
346	50		
160			

Kwota		%
zł	gr	
30		
30		

261 263

333  
1942

mat.  
przysłałem

a cotmaza II/III/10 - 38,30 254

nieważny Nr. 6748

cotmaza II/III/10  
wzrostowa Sept. 20/10

a cotmaza  
345  
2

38,30  
S.V. 40

Dalej

6178

258

za 7m kwasa 296 04  
nie getinowa, nie ciasto, tylko  
20 kg  
cud

10/12 40  
Kawaler

na

A.

- 5
- 6
- 7
- 8
- 9
- 10
- 11
- 12
- 13
- 14
- 15
- 16
- 17
- 18

Bydgoszcz 1932 r.  
 54 260  
 10/5 340  
 Ma V

Z przeniesienia			
101	2706		
146	4212		
150	2224		
122	4108		
316	50		

Kwota		%
zł	gr	
30	-	
30	-	

261 263

333 1932

przysłałem

III kw - 3,74

255

1022

Nieważny Nr. 6740

St. - Sep. 5

III kw 24/100

8.V. 40

Dajga

8518

258

za 1000 29604  
 niegotowizniowa hipot 1012 40  
 24 Km

Stawek



na  
A.  
1  
2  
3  
4  
5  
6  
7  
8  
9  
10  
11  
12  
13  
14  
15  
16  
17  
18

54

260

10/5 940

Ma V

Z prezentacji			
101	27.06		
146	43.12		
150	32.34		
192	41.08		
346	50		

Kwota		%
zł	gr	
80		
10		

261

263

733  
1930

mat.

trzymałem

gumowa za II. III/10-20, 16 256

ważny Nr. 7186

Mirowski L. Włocławek 10

zł. 10  
8.V. 40

Dobry

8178

258

za III kw. 296 04  
niegotowane wicele dykt 1012 40

cuot

stawał

на 2

к.

- 1.
- 2.
- 3.
- 4.
- 5.
- 6.
- 7.
- 8.
- 9.
- 10.
- 11.
- 12.
- 13.
- 14.
- 15.
- 16.
- 17.
- 18.

ext  
ar

8218

54 260

10/5 940

Ma V

Z przeniesienia			
101	2706		
146	4312		
150	2234		
192	4108		
346	50		
369	1188		
370	1870		
373	110		

Kwota		%
zł	gr	
30		
22		
2002		

261 263

733  
1940

mat.

przysłałem

1.3.41  
подвоства  
ВНЧ  
1941 г.

20/9/13

Гашко

Драгун 9.V. 1940

писано, просит о аванс по крѣ. 120-  
 (сторайнякв крѣ.)  
 такме евог едотавуе поповом едани  
 му суму зотвадуеся сторайнеми по 30: крѣ. писано  
 1.VI. 1940

Владимир Шорше

за 1000 296 04  
 изготвеност на 10/12 1940  
 10/12 1940  
 Шорше



na  
 1.  
 2.  
 3.  
 4.  
 5.  
 6.  
 7.  
 8.  
 9.  
 10.  
 11.  
 12.  
 13.  
 14.  
 15.  
 16.  
 17.  
 18.

257

~~54~~ 260  
 10/5 940  
 Ma V

Z przeniesienia			
101	2706	✓	
146	4312	✓	
150	3234	✓	
192	4108	✓	
346	50	✓	
369	1188	✓	
370	1870	✓	
373	110	✓	
351	30	✓	
374	15	✓	
381	726	✓	
383	22	✓	
409	5388	✓	
487	2278	✓	
490	15730	✓	
54	<del>105</del>	<del>5340</del>	
90	805	2000	
94	947	5340	

Kwota	%	
	zł	gr
30		
22		
2002		
5388		
5342		
15		
110		
1870		
1188		
3278		
726		
50		

261 263

333  
 1930

przysłałem

372  
 01/15 54

258

ewalny Nr.

Województwo Lubelskie

za rok 1934

29604

zobowiązanie w całości

10/12 140

cut

Stawek

na  
 1.  
 2.  
 3.  
 4.  
 5.  
 6.  
 7.  
 8.  
 9.  
 10.  
 11.  
 12.  
 13.  
 14.  
 15.  
 16.  
 17.  
 18.

257

Handwritten notes on the bottom page of the left notebook, including the word "muck" and some illegible scribbles.

54 260  
 10/5 940  
 Ma V

Z przeliczenia			
101	2706	✓	
146	4212	✓	
150	3234	✓	
192	4108	✓	
316	50	✓	
369	1188	✓	
370	1870	✓	
373	110	✓	
357	30	✓	
374	15	✓	
381	726	✓	
383	32	✓	
429	3388	✓	
487	2278	✓	
382	15730	✓	
84	505	✓	
90	805	✓	
94	947	✓	

Kwota		%
zł	gr	
30	-	/
22	-	/
2002	-	/
5388	-	/
5342	-	/
15	-	/
110	-	/
1870	-	/
4188	-	/
3278	-	/
726	-	/
50	-	/

945/15 54 259  
 57852  
 nieważny Nr.  
 z rachunku obrotów  
 ze rachunku 30090  
 przesłania hypot. 90 kn 1/2 40  
 muck. 122000/4

261 263  
 333 1930  
 40  
 40  
 40

Handwritten notes on the right page of the notebook, including the word "muck" and some illegible scribbles.



na s

h.

- 6
- 7
- 8
- 9
- 10
- 11
- 12
- 13
- 14
- 15
- 16
- 17
- 18

257

24070  
 25604  
 -----  
 28694

~~54~~ 260  
 10/5 940  
 Ma V

Z przeliczenia			
101	2706	✓	
146	4312	✓	
150	2234	✓	
192	4108	✓	
346	50	✓	
369	1188	✓	
370	1880	✓	
373	110	✓	
357	20	✓	
374	10	✓	
381	726	✓	
383	22	✓	
429	5388	✓	
483	2278	✓	
492	15230	✓	
<del>84</del>	<del>105</del>	<del>5342</del>	
90	805	2002	
94	947	5322	
	59694		

Kwota		%
zł	gr	
30	-	
22	-	
2002		
3388		
5312		
15	-	
110		
1870		
1188		
3278		
726		
50	-	
9607		

Do przeliczenia

261 263

333  
1930

zrymałem

40.

KLADU MIEJSCA  
w Drohobyczu  
Kasiera Przedsiębiorstw  
komunalnych

V Winien

114. 22  
228  
228  
25.05

Alan 11/10/19

L:

MIE, NAZWISKO I ULICA	№ kwitu	Licznik	Kwota		%
			zł	gr	
Wojcik H. Korona 16	7110		130	-	
Bacny D. II. III/ko 16	1		22	-	
Wojcik H. Korona 6	2		2002	-	
Kacimowicz Wrona 22	3		3388	-	
Szymanski Wrona 25	4		5312	-	
Adam H. II. III/ko 29	5		15	-	
Adam A. II. III/ko 29	6		110	-	
Wojcik H. Korona 29	7		1870	-	
Wojcik H. Korona 31	8		1188	-	
Wojcik H. Korona 30	9		3278	-	
Wojcik H. Korona 30-120			726	-	
Wojcik H. Korona 31	1		50	-	
			23607		

10. V. 1919.

269, 04

*[Signature]*

na s

k.

- 7
- 8
- 9
- 10
- 11
- 12
- 13
- 14
- 15
- 16
- 17
- 18

257

256.04  
256.04

261

263

733  
1940

net

rymalem

16

10

10

10









na.

h.

6600

kwit nieważny Nr. 6304

264

H4

Jan Repman Yankovskaya

2.2 3/40  
spok. inpu ps. 12/100

(45.00)  
9.8 40

Polkovnik

otrzymałem

733 92  
1930

7120

kwit nieważny Nr.

381

Anna Olyshka Lomon

2.10 1/40  
spok. inpu ps.

(720)  
9.8 40

Dolga

11. 1/19

kwit nieważny Nr. 8720

Antonina Kev Popucal

Przejazd  
skromny prazdnik  
8.10.1940. 100 --  
10.15. 40.

spok. inpu ps.  
skromny prazdnik  
8.10.1940.

na

h.

1000

bit nieważny Nr. 6303

265  
150

lip 6. 6.

Gyntarada

2 i 3/4  
płynięmi gła p. 34/100

( 82 1/4  
9. 1/2 1/2

Telekom

otrzymałem

733 92  
1942

7120

bit nieważny Nr.

381

lip 10 1/2

lip 10

30

lip 10 1/2  
lip 10 1/2

( 7 1/2  
9. 1/2 1/2

Dolga

bit nieważny Nr. 8720

lip 10 1/2

Przysia

lip 10 1/2  
lip 10 1/2

100 --  
10/5. 40.

lip 10 1/2

lip 10 1/2  
lip 10 1/2



na

h.

2000

nieważny Nr. 6301

Сектор Цехов

Бухгалтерия

в Кассу 212/40  
по акту по: 08/100

266  
192

41.02  
9 5 10

Солонинский

нет

отримав

733 92  
1932

7120

nieważny Nr.

Сектор Цехов

Бухгалтерия

в Кассу 212/40  
по акту по: 08/100

381

726  
9 5 10

Солонинский

10/19

nieważny Nr. 8720

Сектор Цехов

Бухгалтерия

в Кассу 212/40  
по акту по: 08/100

100 --  
10/15 40.

Солонинский

Сектор Цехов - Бухгалтерия 10

na

n.

10750

ni nieważny Nr. 7121

Banku Sp. J

Banku

1000 zł  
1000 zł

9.12.40

Dolęga

333 92

1937

ust.

otrzymałem

ni nieważny Nr. 7120

Banku Opatowskiego

Banku

1000 zł  
1000 zł

9.12.40

Dolęga

ni nieważny Nr. 8730

Banku Kres

Banku

1000 zł  
1000 zł

Przej  
8.10.1940

1000 zł  
1000 zł

sygnowat  
Kresowianin



na  
h.

I-II/100 - 11,88 268

nieważny Nr. 7118

Лобко Ворон 31

I-II/100  
Лобко Ворон 9.V. 100

Договор

733 93  
1932

мат.

отрzymałem

7120

nieważny Nr.

Лобко Ворон 10

I-II/100  
Лобко Ворон 9.V. 100

Договор

№ 1/19

nieważny Nr. 8720

Лобко Ворон 100

Лобко Ворон 100  
8.10.1930 100  
10.1.30.

Договор  
Лобко Ворон

na

h.

II III/40 - 18,70 269

nieważny Nr. 7117 370  
Kucharski Al. Wronna 2)

II III/40  
Kucharski Al. 70/100  
9. V 60  
Dobry

733 92  
1932

mit

otrzymałem

nieważny Nr. 7120 381  
Kucharski Al. Wronna 2)

II III/40  
Kucharski Al. 70/100  
9. V 60  
Dobry

nieważny Nr. 8730  
Kucharski Al. Wronna 2)  
Przej  
100 --  
105. 40.

szepczak  
Kucharski Al. Wronna 2)



na

k.

II, III / 10 - 1, 10

270

niważny Nr 7116

275

Wojna II

Wojna

25

II, III / 10  
k. kpt. 10/100

110

2.V. 60

Dobry

733 92  
1930

mat.

otrzymałem

7120

381

niważny Nr.

Wojna II

Wojna

20

II, III / 10  
k. kpt. 24/100

720

2.V. 60

Dobry

11/19

niważny Nr 8720

Wojna II

Wojna

Przej

810/1940

100 --

Wojna II

10/5. 40.

Wojna II

Wojna II

na r

A.

271 a comuzo II III / 100 - 30 kps

nieważny Nr. 7110

351

Angopec d.

Zoroux

16

a comuzo II III / 100  
angul 345.

(x)

2.V. 40

*[Signature]*

333 92  
1940

ust.

otrzymałem

7120

nieważny Nr.

381

Amn Chydye

Zoroux

10

III / 100  
389 241 / 100

(725)

2.V. 40

*[Signature]*

X. 1/19

nieważny Nr. 8730

Amn Chydye

Przyslab

Przyslab

akomunizacji  
81015.1940

100 --

10/5. 40.

10/5. 40.

*[Signature]*  
*[Signature]*



na

A.

a w tym II: II/40 - 15 04/5. 1972

nieważny Nr. 7115

17 x 40 46.

rozmiar

374  
29  
(15 -  
9.V. 40

a w tym 3 x II: II/40  
10 x 40 46.

Dolga

333 92  
1972

strzymałem

7120

nieważny Nr.

17 x 40 46.

rozmiar

381  
30  
(720  
9.V. 40

II: II/40  
10 x 40 46.

Dolga

17 x 40

nieważny Nr. 8720

17 x 40 46.

rozmiar

1000  
810/5. 1970  
10/5. 40.

rozmiar  
17 x 40 46.

na

h.

37.

~~59~~

93/20

285

nieważny Nr 8721

gagan koba zepot. mramo

gagan koba zepot. mramo  
ak bjanunio  
chamogecantobotupn Kpt. i sken.

Przej.

94 08

10/5. 40.

11/11/10

~~284~~

7,26

273

nieważny Nr. 7120

381

luna Al uphys

10

7,26

28 40

Dolga

11/19

nieważny Nr 8720

luna Al uphys

luna Al uphys  
Kpt. i sken.

Przej.

100 --

10/5. 40.

szpocob  
Kpt. i sken

733 92  
1940

nie

otrzymałem



na.

A.

K. 37.

~~59~~

93/20

285

kwit nieważny Nr 8721

gagan koba zepot. nrama

Przej  
gagan koba zepot. nrama  
ak. 1974-30/4 1970

94 08

ak. 1974-30/4 1970  
Kam. g. g. c. a. m. b. r. o. t. u. p. u. K. p. i. s. k. a.

10/5. 40

10/11/19

284

a. c. o. m. o. z. a. II. 11/10 - 22 284

383

nieważny Nr. 7111

B. u. g. O. c. u. n.

Z. o. r. a. s. z.

22  
22

a. c. o. m. o. z. a. II. 11/10  
g. o. b. a.

2. 5. 40

*[Signature]*

10/1/19

kwit nieważny Nr 8720

W. o. j. a. n. K. e. s.

B. o. p. u. s. a. b.

Przej  
i. k. o. n. i. p. r. a. n. k. i.  
8/10/1970

100 --

10/5. 40.

10/5. 40.

W. o. j. a. n. K. e. s.  
B. o. p. u. s. a. b.

333 92  
1932

met.

otrzymałem

na.

A.

K. 37.

~~59~~

93/20

285

kwit nieważny Nr. 8721

gogam koba zapot murama

gogam koba zapot murama  
ak byamuro

94 08

aktamogecantobontupur Kpt. i skan.

1015. 40.

11/11/10

~~284~~

11/11/10 - 33,28

275

7113

kwit nieważny Nr.

gogam koba

korona

22

gogam koba  
aktamogecantobontupur Kpt. i skan.

33 88

9. 10

Dub...

11/11/10

kwit nieważny Nr. 8730

gogam koba

korona

gogam koba  
aktamogecantobontupur Kpt. i skan.

100 --

1015. 40.

gogam koba

korona

733 92  
1930

otrzymałem



K. 37.

93/20

285

kwit nieważny Nr 8721

gogankoba zapot mramna

Przej  
gogankoba zapot mramna  
ak bjanmnd  
10/14 - 30/14 1910

94 08

Wamogecant rontupu Kpt. i 8 km.

10/15. 40

11/10/10

284

II: III/40 - 5278

276

kwit nieważny Nr.

7119

487

Acob

Wamogecant

III/40  
Wamogecant Kpt. 78/100

3278

9. V 40

Dobry

11/19

kwit nieważny Nr 8720

Wamogecant Acob

Przej  
Wamogecant

ak Wamogecant  
8/10/15 1910

100 --

Wamogecant Kpt.

10/15. 40

Wamogecant  
Wamogecant Wamogecant

K. 37.

93/20

285

kwit nieważny Nr 8721

gogankowa zapot mirama

Przej  
gogankowa zapot mirama  
ak bjanant  
8/15/19 - 20/19 1910

94 08

aktamogecantobcontupn Kpt. i skan.

10/15. 40

11/19/10

284

277

kwit nieważny Nr 6305

upa tyzsa

Enomophis

20 3/40

no megccanus parr pō. 20/100

152 30  
9 4 10

Caluommal

kwit nieważny Nr 8730

mmuan keb

Topuacab

Przej  
i konwiprasanki  
8/10/19 1910

100 --

no kpt.

10/15. 40.

szporcab  
sklunat

bracwiny 2/19



na

h.

37.

~~59~~

93/20

285

nieważny Nr 8721

gogankoba zapot. mramie

gogankoba zapot. mramie  
ak bjan...  
Poznaj. 18/4 - 30/4 1940

9408

skamogecantob...  
10/5. 40

11/10

284

II/10 - 20,02

278

nieważny Nr 7112

10g

Muszkato

6

II/10

10/5. 40

3. K. 60

D

11/14

nieważny Nr 8720

skamogecantob

skamogecantob

skamogecantob  
Poznaj. 8/10/5. 1940

100 --

10/5. 40

10/5. 40

skamogecantob  
skamogecantob





37.

~~59~~

93/20

285

nieważny Nr 8721

gagan koba zepot. mramie

gagan koba zepot. mramie  
ak biamuro  
Przej  
10/14 - 30/4 1910

94 08

chamogecantobowupn Kpt. w 8 kar.

10/5. 40

11/10/10

284

47

~~10-55~~ A. 9<sup>15</sup>/<sub>16</sub>

280

nieważny Nr. 57853

349

malp elaid Eorawo 4

v. kowmo II. 12/40  
maszypow upm hup

130 --

10/12 40

Kanyp

Atocok

nieważny Nr 8720

atman keb Pophuarat

akowipowupn Przej  
8/10/14 1910

100 --

10/5. 40.

no kps.

szpocob  
Kalkuat lowawny szp

na

h.

K. 37.

~~37~~

93/20

285

kwit nieważny Nr. 8721

gogankoba zapot mramo

Przej  
gogankoba zapot mramo  
ak bjanmnd  
24/11/4 - 30/4/40

94 08

Wamogecantobontupn Kpt. i sken

10/5. 40

11/11/13

~~284~~

K. 37 56

A. 93/14

287

kwit nieważny Nr. 57854

Wojciech Ławicki Szepczakowski

za roz. za I II III IV 39 60

Wojciech Ławicki Kpt. i sken

10/5. 40

Wojciech

Wojciech Ławicki

K. 37 56

A. 9/19

kwit nieważny Nr. 8720

Wojciech Ławicki Szepczakowski

Przej  
i kowin p...  
8/10/1940

100 --

Wojciech Kpt.

10/5. 40

Wojciech Ławicki

Wojciech Ławicki

733 93  
1940

ust.

otrzymałem



na

A.

K. 37.

~~59~~

93/20

285

nieważny Nr 8721

gogankoba zapot. mramna

gogankoba zapot. mramna  
ak. b. j. 1914-1914

94 08

stano-gocantobantupn kpt. i skan.

10/5. 40.

10/10

284

K. 37.

~~57~~

AM 94/18

283

nieważny Nr.

57855

Mykendeni

Radopcke 8

XL 139 XII 17/40  
nieważny kpt.

60 -

10/5 40

Amuzka

K. 37

~~50~~

X. 9/19

nieważny Nr 8730

nomian keb

Poluarab

ak. k. 1914-1914  
8/10/1910

100 --

10/5. 40.

nie kpt.

szeporab  
sklanat korawny

733 92  
1940

ust.

strzymałem

na

A.

K. 37.

~~59~~

93/20

285

kwit nieważny Nr 8721

ograniczone zaproszenie

Poznań  
ograniczone zaproszenie  
ak. biuro  
15/11 - 30/11 1910

9408

zamówienie o dostawę 1000 szt. w 8 kan.

10/15. 40.

Przebieg

nr 310

~~58~~

Dn. 10/12/1910  
Pracowni

284

1/2 = 6.60

33'

1/2 = 1.00

10.40

1/2 = 0.39

1.95

2 2. = 2.70

8.10

2 2. = 1.10

4.40

1 1/2 = 0.21

0.84

2 = 2.10

4.20

3/4 = 0.45

2.70

1 = 0.54

1.08

1/2 = 1.00

5.40

3/4 = 2.10

2.10

1/2 = 4.50

60'

1/2 = 10'

10'

1/2 = 20'

20'

1/2 = 18'

18'

1/2 = 22'

22'

K. 37

~~58~~

1. 93/19

283

kwit nieważny Nr 8720

komunikat

Poznań

Poznań  
o dostawę 1000 szt. w 8 kan.  
8/10/1910

100 --

10/15. 40.

10/15. 40.

Pracowni

Pracowni

Pracowni

Pracowni 10



na

k.

37.

59

93/20

285

№1 nieważny Nr 8721

gogankoba zapot. murame

gogankoba zapot. murame  
ak biam...  
15/4 - 30/4 4/10

94 08

hamogecantob... 8 kan.

10/5. 40

Pogonyuk

№ 73113

58

284

1/2 a 6.60  
 1/2 a 1.00  
 1/2 a 0.39  
 1/2 a 2.70  
 1/2 a 1.10  
 1/2 a 0.21  
 1/2 a 2.10  
 1/2 a 0.45  
 1/2 a 0.54  
 1/2 a 1.80  
 1/2 a 2.10  
 1/2 a 4.50  
 1/2 a 10.  
 1/2 a 20.  
 1/2 a 9.  
 1/2 a 2.10  
 1/2 a 1.40  
 1/2 a 1.  
 1/2 a 0.35  
 1/2 a 2.70  
 1/2 a 3.40  
 1/2 a 1.80  
 1/2 a 4.50  
 1/2 a 4.50  
 1/2 a 1.  
 1/2 a 7.

33.  
 10.00  
 1.35  
 8.10  
 4.40  
 0.24  
 4.20  
 2.70  
 1.08  
 5.40  
 2.10  
 60.  
 10.  
 20.  
 18.  
 34.00  
 4.20  
 16.  
 2.80  
 5.40  
 4.80  
 21.60  
 18.  
 4.50  
 2.  
 10.

Pagoue

309.67

matrona: mpuemagebunt 67/100

10/5 - 940p.

Del... 16

733 92

1932

mut.

strzymałem

206

1040

308

K. 37.

93/20

285

akt nieważny Nr 8721

gogam koba zapot. mramo

Poznaj.  
gogam koba zapot. mramo  
ak biamant  
30/15/14 - 30/14/14

94 08

akt nieważny zapot. mramo

10/5 40

*[Signature]*

akt nieważny  
Sporobur, 10/5,

206

10/5

Hagruce

... 16 roguz  
... 16 rog.

19. chh

69 08

308

20 hbl  
11 hbl

979	2134
982	2240
983	5060
Razem	24434

333 92

1932

akt

otrzymałem





na.

H.

1878

59/

17/11/50

Przebieg

Przebieg choroby wątroby i pęcherzyka żółciowego 17/11 - 20/11. 1940.  
1: ogólny stan

Przebieg	Przebieg	Ciepłota	Ciężar	Ciężar		Przebieg
				no	do	
		temp.	kg.	kg.		
Przebieg	Przebieg	16	2 94	4 7 04		Przebieg
Przebieg	Przebieg	16	2 94	4 7 04		Przebieg
				94 08		

Przebieg choroby wątroby i pęcherzyka żółciowego 10/5. 1940.

Przebieg choroby wątroby i pęcherzyka żółciowego 10/5. 1940.

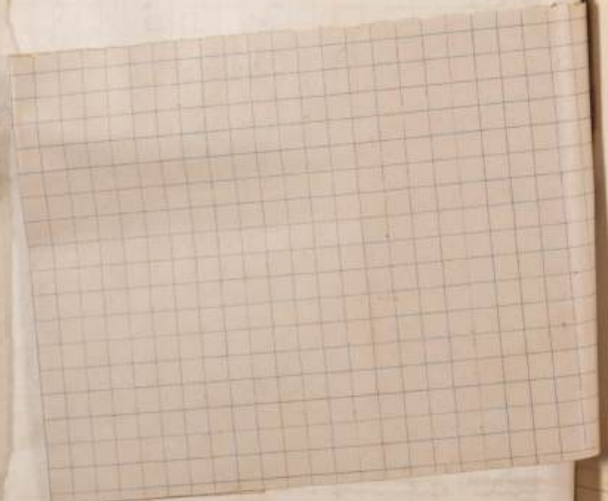

979	21 39	
982	22 40	✓
983	50 60	✓
Razem	243 08	



na

h.

754

69 04

367 04

294

47 04

347 04

tytuł  
add  
dj onki

~~K. 38~~

an. 1948

288

733

92

1948

kwit nieważny Nr. 57857

kwit nr. 11

do kasy

za kasa

4 34 28

kwit nr. 11  
28. 10

142 40

otrzymałem

kwit nr. 11

Stawek

kwit nr. 11

za kasa

3 9 4 06

kwit nr. 11  
16. 10

4 112 20 40

do kasy

Stawek

624	330	✓
625	159	✓
648	4664	✓
661	10 ~	✓
673	506	✓
70	9240	✓
921	27 30 24	✓
988	597	✓
5	14 03	✓
974	21 34	✓
982	2240	✓
983	5060	✓
Razem	24708	

308

40

na

A.

VE.X

67

290

293

733 92  
1930

Jay 11/5 940

L.:

IMIĘ, NAZWISKO I ULICA	№ kwitu	Licznik	Kwota		‰
			zł	gr	

~~K. 38~~ <sup>Am 93/94</sup>  
 57856  
 nielważny Nr.  
 za [illegible]  
 3 9 4 06  
 [illegible]  
 [illegible]

624	330	✓
625	154	✓
648	4664	✓
661	10 ~	✓
673	506	✓
70	3240	✓
921	27324	✓
788	597	✓
5	14 03	✓
974	21 34	✓
982	2240	✓
983	5060	✓
Razem	24708	

289

otrzymałem

308

[illegible handwriting]



na.

A.

K. 31

K. 31

tytuł  
zob  
dyktant

67

290

Taj 11/5 940

L:

IMIĘ, NAZWISKO i ULICA	№ kwitu	Licznik	Kwota		%
			zł	gr	
14.30 ✓	557		34	~	✓
11.66 ✓	607		126		✓
42.20 ✓	80		37	40	✓
15.40 ✓	613		45	54	✓
831.34	617		4	18	✓
	626		9	02	✓
	637		2	64	✓
	638		13	20	✓
	646		2	12	✓
4.4.28	623		46	20	✓
3.7.06	624		3	30	✓
831.34	625		1	54	✓
	648		46	64	✓
	661		10	~	✓
	673		5	06	✓
	70		93	40	✓
	921		27	325	✓
	788		5	97	✓
	5		14	03	✓
	974		2	34	✓
	982		22	40	✓
	983		50	60	✓
Razem			247	08	

193

733 92  
1942

unik

otrzymałem

308

raz 291

193

733 92  
1930

L:

IMIĘ, NAZWISKO I ULICA	№ kwitu	Licznik	Kwota		%
			zł	gr	
Wojciech Ławny <sup>11/40</sup>	6306		597		kwota
" " <sup>21 2/40</sup>	6306		1403		kwota
Jan Dabug <sup>1/40</sup>	6307		3240		
Jan Grabiec <sup>21 2/40</sup>	6308		5060		
Jan Kobchui <sup>21 3/40</sup>	6309		2134		
Janina Kujawa <sup>21 3/40</sup>	6310		1430		
Janina Kujawa <sup>21 3/40</sup>	6311		27324		
Janina Kujawa <sup>21 2/40</sup>	6312		2240		
			43428		
Janina Kujawa <sup>21 2/40</sup>			2840		
Janina Kujawa <sup>11. V. 940</sup>					

Obliczone  
Kujawa

4

otrzymano

10

308



na

h.

loc: Włocławek

292 193

733 92  
1938

L.:

№	IMIĘ I NAZWISKO	ULICA	№	LI CZNIK	KWOTA	%
1						
2						
3						
4						
5						
6						
7						
8						
9						
10						
11						
12						
13						
14						
15						
16						
17						
18						
19						
20						
21						
22						
23						
24						
25						
26						
27						
28						
29						
30						
31						
32						
33						
34						
35						
36						
37						
38						
39						
40						
41						
42						
43						
44						
45						
46						
47						
48						
49						
50						
51						
52						
53						
54						
55						
56						
57						
58						
59						
60						
61						
62						
63						
64						
65						
66						
67						
68						
69						
70						
71						
72						
73						
74						
75						
76						
77						
78						
79						
80						
81						
82						
83						
84						
85						
86						
87						
88						
89						
90						
91						
92						
93						
94						
95						
96						
97						
98						
99						
100						

IMIĘ, NAZWISKO I ULICA	№ kwitu	Licznik	Kwota		%
			zł	gr	
Włocławek ul. b. Lufkosa 7	7122		37	40	
Włocławek ul. m. 73	3		75	54	
Włocławek ul. 74	4		2	64	
Włocławek ul. 74	5		13	20	
Włocławek ul. 36	6		47	90	
Włocławek ul. 22	7		74	-	
Włocławek ul. 17	8		46	20	
Włocławek ul. 47	9		33	0	
Włocławek ul. 47	7130		7	26	
Włocławek ul. 47	1		1	57	
Włocławek ul. 47	2		5	05	
Włocławek ul. 46	3		11	66	
Włocławek ul. 46	4		21	42	
Włocławek ul. 46	5		15	40	
Włocławek ul. 46	6		7	64	
Włocławek ul. 47	7		4	18	
Włocławek ul. 47	8		10	-	
Włocławek ul. 47	9		9	02	
			39	906	
Razem					

Włocławek, 11.7.40.

na piśmie z przebiegiem ul. Np. 400

*Jab. Ja*

*Włocławek*

otrzymałem

308

na

A.

0444				
1221				
1015				
0550				
1520				
15				

1933

a karnoga II: III ps - 74 193

nieważny Nr. 7127

Łopaczekos Łomża 22

a karnoga II: III ps  
Łopaczekos

74  
10. V 6

Łaboga

(120)

nieważny Nr.

Łopaczekos Łomża 24

Łopaczekos Łomża

11320  
10. V 6

Łaboga

308

nieważny Nr. 6307

Łopaczekos Łomża

1/40  
Łopaczekos Łomża ps. 40/100

32.40

733 92  
1933

otrzymałem









II:III/ko - 45,54

296

nieważny Nr.

7123

513

Mycaian

lephos

23

10/ko  
minimale 1/10 5/100

(45 27)

10.V. ko

otrzymano

Dobry

6120

578

nieważny Nr.

Isak

lephos

24

10/ko  
minimale 1/10 1/100

11320

10.V. ko

Dobry

308

70

nieważny Nr.

6307

Dabry

Terom, elemno

1/40  
minimale 1/10 1/100

(32 40)

733 92  
1942

ent.

otrzymano

otrzymano

otrzymano

otrzymano

otrzymano

otrzymano

otrzymano

otrzymano

otrzymano

otrzymano

otrzymano

otrzymano

otrzymano

otrzymano







na.

A.

II 2 III / 40 - 2, 64

289

nieważny Nr. 7124

637

Georg Albrecht Zaphow

21

III / 40  
10. V. 100

(2. 00)

10. V. 10

735 92  
1932

cont.

otrzymałem

Dabja

7123

nieważny Nr.

638

Georg Jakob von Zaphow

21

III / 40  
10. V. 100

1/1320

10. V. 10

Dabja

308

nieważny Nr. 6307

70

Georg Dabja Throna, Altmann

1/40

10. V. 100

(32. 00)



na

A.

Am 93/31

namy genus npi

40. go 11. kca 1940.

328

Thybine Jura

Bar Uomfo  
Bar Laumfo  
Barp-Mobeci

Spudymitobeci		Kysany	
sp	km		
0.7	0 29		0.3
0.4	0 29		0.3
0.7	0 08		0.4
	0 66		0.8

Tronny 1/5

huzpanit

335 92  
1942

1-11 otrzymanem

II i III ko - 1320

330

7125

638

nieważny Nr.

sp Jak

at Lphoo

14

III ko  
nawazne sp. 20/100

1320

10. V. 10

Dobya

308

nieważny Nr. 6307

sp Dabug

Tosoma elumna

70

1/40  
nawazne sp. 40/100

32-40

na.

h.

Am 93/31

nrany genus npi

40. go 11. ssa 1940.

328

Thybrine Jara

Kar. Tomp

Kar. Launp

Kar. Holicii

Spudynitefunt		Krasny	
sp. Rem			
0.7%	0 29		0.3
0.7%	0 29		0.3
0.7%	0 08		0.4
	0 64		0.8

Tronpy/ls

licponit

333 92  
1938

otrzymałem

1-10/100-21,12

301

ni ważny Nr. 7134

nie ma k. Okr. 11. 12/100

1-10/100  
nie ma k. Okr. 12/100

12/100  
10 1/2 10

Dabrug

308

ni ważny Nr. 6307

niep. Dabrug

Tronpa demna

1/40  
nie ma k. Okr. 40/100

32 40



Am 93/31

nrany genus npi

40. go 11. sara 1940.

328

		Dziwiny 1/5	
Spudymilofu	Rem	Kyazny	
0.7%	0 29	0.3	
0.4%	0 29	0.3	
0.2%	0 03	0.4	
	0 64	0.8	

Thybine Jara

Kar Uuuso

Kar Lauuso

Kar Molecu

333 92  
1940

huzant

1-11 otrzymałem

III/40-46.20

302

nieważny Nr. 7128

Chrusico wuuu

47

III/40  
Chrusico 4/100

10. V 40

Dopis

308

nieważny Nr. 6307

Dabrug

Terowu, alenno

70

1/40  
Terowu, alenno 40/100

32-40

Am 93/31

nrany genus npi

no. go 11. maja 1940.

328

Thyridine Jura

Kar. Umiep

Kar. Laumpe

Kar. Kobieli

Spudymitobeli		Kysanij	
sp.	dem.		
0.7	0 29		0.3
0.4	0 29		0.3
0.7	0 08		0.4
	0 66		0.8

Tronij 1/5

luzpanat

733 92  
1940

1-11 otrzymany

III/40 - 3,30

303

nieważny Nr. 7129

g. Lucynia

M. Kopkora

47

(330)

10.V. 40

Dobry

308

nieważny Nr. 6307

g. Dabrig

Thromia stenota

70

(324)

1/40  
opusculum g. p. 40/100





na:

h.

Am 93/31

nowy genus mfi

40. go 11. ara 1940.

328

*Thybrina Jara*

*Car. Umep*

*Car. Saumpo*

*Car. Moticii*

Spudymitofu		Kysany	
sp.	km		
0.7	0 29		0.3
0.4	0 29		0.3
0.7	0 02		0.1
	0 66		0.8

Tronpy 1/5

Lucpanit

353 92  
1940

1-11 otrzymalem

II 111/40 - 46,64

305

7136

nieważny Nr.

cał. kopano 46

1/40  
mieszanka z gliną 40/100

10 1/2 40

*Dobry*

308

6307

nieważny Nr.

*Przepr. Dabrig*

*Trosowa, stonowa*

1/40  
mieszanka z gliną 40/100

32 1/2









Am 93/31

namy genus mpa

40. go 11. mar 1940.

328

Thybine Jara

Bar Urcup

Bar Launpo

Bar Molecu

	Spudymitoku	Ken	Kycomy
atp	0	29	0.3
0.4%	0	29	0.3
0.7%	0	02	0.4
	0	66	0.8

Donny 1/5

Lucpant

733 92  
1937

go bun

40. go

namy supant regular  
namy namy namy namy  
go 11 V. 740

Urcup:  $\frac{1}{2}$   $\frac{1}{2}$   $\frac{1}{2}$   $\frac{1}{2}$   $\frac{1}{2}$   $\frac{1}{2}$   
 $\frac{1}{2}$   $\frac{1}{2}$  = 3 prob = 7

Urcup: - - -  
= 3 prob = 7

325

2.78

0.33

0.15

3 -

1.60

1.20

2.05

308

nieważny Nr. 6307

nap Dabrug

Trosma stem no

1/40

nieważny gła p. 40/100

324

na

A.

Am 93/31

namy genus npi

40. go 11. mar 1940.

328

Thyrbine Jara

Spudymitecun	Kyasin
0.17	0.29
0.17	0.29
0.17	0.08
<hr/>	
0.66	0.8

Tronny 1/5

333 92  
1940

luzpanit

Grubni

40. go  
proprii saponit rozolnny  
pemonny - polnyh lyp. Tyrbine  
go 41 V. 740

328

2.78

0.33

0.15

3 -

1.60

1.20

2.05

Wamp:  $\frac{1}{2} \times \frac{1}{2} = \frac{1}{4}$

Wamp:  $\frac{1}{2} \times \frac{1}{2} = \frac{1}{4}$

72

308

661

0000

nieważny Nr. 6311

Marazur Twier. p. 2. Wyprawa.

24/10 10. 8. 40

Łobaczewski









Am 93/31

328

namy genus npi 40. go 11. mar 1940.

Thyobius Jara  
Kar. Wamp  
Kar. Lampa  
Krop. Moleci

Spudymitok...	K...	K...
0.17	0 29	0.3
0.17	0 29	0.3
0.13	0 03	0.4
	0 66	0.8

Tronipyls

353 92  
1940

Lucpant

Robur

40. go  
...  
go 11. V. 1940

328

2.78

6.3

0.15

3 -

1.60

1.20

2.05

Wamp:  $\frac{1}{2}$   $\frac{1}{2}$   $\frac{1}{2}$   $\frac{1}{2}$   $\frac{1}{2}$   $\frac{1}{2}$

$\frac{1}{2}$   $\frac{1}{2}$  = 3 prob = 7

Wamp: - - - = 3 prob = 7

40. go 1940

312

nieważny Nr. 6312

Wamp. Wona

Zabud...

932

2. 2/10  
Wamp. Wona gba. ps. 40/100

22.4  
10. 8/100

Wamp...

Am 93/31

40. go 11. mar 1940.

328

namy genus mpa

Thybrina Josa  
 Kar. Uocuf  
 Kar. Laminpo  
 Kar. Molecii

Thybrina Josa	Spudymitocin	Kyanciz
0.17	0 29	0.3
0.17	0 29	0.3
0.17	0 08	0.1
	0 66	0.1

Tronipyls

325 92  
1940

liponit

Grubni

go  
 Liponit  
 go 11 V 740  
 Karup:  $\frac{1}{2}$   $\frac{1}{2}$   $\frac{1}{2}$   $\frac{1}{2}$   $\frac{1}{2}$   $\frac{1}{2}$   
 $\frac{1}{2}$   $\frac{1}{2}$  = 3 grub = 7  
 Karup: - - - = 3 grub = 7

328

2.78
6.3
0.15
3 -
1.60
7.20
2.05

313

6308

nieważny Nr.

liponit, Uocuf, Josa

2 x 2/40  
liponit pod. 60/100

50.60  
11.8.40

liponit



Am 93/31  
 40. go 11. swa 1940. 328

Przebieg Jara

Przebieg Jara	Przebieg Jara	Przebieg Jara	Przebieg Jara
0.7%	0 29	0.3	
0.7%	0 29	0.3	
0.7%	0 08	0.1	
	0 66	0.8	

333 92  
 1940  
 1-11 otrzymane

328  
 2.78  
 0.3  
 3.15  
 1.60  
 7.20  
 2.05

314  
 1094  
 6310  
 2 x 3/40  
 10.7. 15  
 10.7. 15

Am 93/51

namy genus mpa

40. go 11. mar 1940. 328

Thyrtine Jara  
Kar. Tomp  
Kar. Launpo  
Kar. Kobieli

	Spudynilochun	Kyazniz
0.1%	0 29	0.3
0.4%	0 29	0.2
0.7%	0 08	0.1
	0 64	0.6

325 92  
1940  
Lucpant

Grbuni

40. go  
Lucpant  
40. go 11. V. 1940

329  
2.78  
0.3  
0.15  
-  
1.60  
1.20  
2.05

Lucpant: 7/10 7/10 7/10 7/10 7/10 7/10  
10% 10% = 2 prob = 7  
Lucpant: - - - = 2 prob = 7

II, III/10 - 11,66 - 315

Nieważny Nr. 7133

Kacobdun 11. Ispian 76

II, III/10  
10.8 70

Deljan



Am 93/31

namy genus mpa

40. go 11. mar 1940.

328

Thygiene Jura  
Kar. Ump  
Kar. Lampa  
Karp. Kolocci

Thygiene Jura		Krasny	
0.7%	0 29	0.3	
0.4%	0 29	0.2	
0.7%	0 08	0.1	
	0 66	0.6	

luzponat

otrzymałem

Grbun

go  
papi' szponat rogolau  
pamony - rogolau bys. Sypina  
go 11 V. 1940

329

Ump:  $\frac{1}{2} \cdot \frac{1}{2} = \frac{1}{4}$   
 $\frac{1}{2} \cdot \frac{1}{2} = \frac{1}{4}$

Ump: - - = 3/16 =  $\frac{1}{4}$

2.78  
0.3  
3.15  
-  
1.60  
1.20  
2.05

II III/40 - 42,90

316

oleważny Nr. 7126

Pracown. Stara

oll. Top. Koro

36

W. 11/10  
1940

(42.90)  
10.5 = 40

Dobrym

Am 93/31

40. go 11. maja 1940.

328

namy genus m...

Phylogenie Java  
 Kar. Urmip  
 Kar. Lammip  
 Kar. Mobeii

Phylogenie		Ky...
0.1%	0 29	0.3
0.1%	0 29	0.3
0.1%	0 08	0.1
	0 64	0.8

Phylogenie

Lucpant

733 92  
1940

Grubni

40. go  
 ...  
 go 11. V. 40.

329

Urmip:  $\frac{1}{2} \times \frac{1}{2} = \frac{1}{4}$   
 Lammip:  $\frac{1}{2} \times \frac{1}{2} = \frac{1}{4}$

2.78  
 0.3  
 0.15  
 1.60  
 1.20  
 2.05

II. III/40 - 15.40

318

7135

ważny Nr.

Alab

Alab

II. III/40

15.40

Dangjan



Am 93/31

namy genus m...

40. go 11. mar 1940.

328

	Spudym...	K...	K...
0.1%	0	29	0.3
0.1%	0	29	0.3
0.1%	0	03	0.4
	0	66	0.0

Thyrbine Jara

Car Thump

Car Lammpr

Car Moleciu

Tronpy 1/5

Lucpant

333 92  
1940

Johni

40. go 11. mar 1940.  
namy genus m...

329

2.78
0.3
0.15
3 -
1.60
1.20
2.05

K. 38

~~68~~ A. 93/31 = 370

57858

nit niewalny Nr.

mapnaprot otoreci 4

ze 20g ze 1 x 98

12/37 17/10 10/40  
11/10 40

Handwritten signature

Handwritten signature

Am 93/51

namy genus mpa

no. go 11. mar 1940.

328

Thyridine Java  
Car. Damp  
Car. Launpo  
Car. Mobeu

Thyridine		Kyanin	
Sp. 1	Sp. 2	Sp. 1	Sp. 2
0.17	0.29	0.3	
0.17	0.29	0.3	
0.17	0.08	0.4	
0.64		0.8	

753 92  
1930

lupomat.

otrzymalem

Grubni

no go  
papii caponi regular  
namy regular bys  
go Am V. 940

329

2.78  
0.3  
0.15  
-  
1.60  
1.20  
2.05

Damp: 1/2 1/2 1/2 1/2 1/2 1/2  
1/2 1/2 = 3/4  
Damp: - - - = 1/2 = 7/8

YE. N

K. 34

319

niewazny Nr. 57859

Handwritten notes in blue ink, including "Handwritten" and "Handwritten".

Handwritten numbers: 28 34, 18 40

Handwritten signature: Oruph

Handwritten signature: Handwritten



na

A.

Am 9/31  
10. go 11. mar 1940. 328

Thyridine Jara  
Car. Dumps  
Car. Dumps  
Car. Dumps

Spudymilobit	Krasny
0.7	0.29
0.4	0.29
0.2	0.08
0.66	

325 92  
1940  
Luspanat

Grubni

327

2.78  
0.8  
0.15  
1.60  
1.20  
2.05

1940 1940

18 X

K. 38. 57861

nieważny Nr.  
Mennobla Angerita Angerita

113 two  
119 i 26 kon

118 26  
119 40

Mennobla

Angerita

Am 93/31

namy genus mpa

no. go 11. mar 1940.

328

Thyridine Java  
Car. Usump  
Car. Laump  
Car. Moleca

	Thyridine	Usump	Laump	Moleca
0.1%	0	29	0.3	
0.2%	0	29	0.3	
0.3%	0	08	0.8	
	0	64	0.8	

Thyridine

Luciponit

325 92  
1940

Johni

no go  
 ...  
 go 11. V. 1940  
 Usump: 7/10 20 1/2 1/2 1/2 1/2 1/2  
 10/10 11/10 = 3/10  
 Laump: - - - = 3/10

329

2.78  
0.8  
3.15  
3 -  
1.60  
1.20  
9.05

331

K. 38

57862

nieważny Nr.

Car. Usump

ref. 1000

13 1940  
10 kam

11. 10  
11. 60

Onepz



na

h.

Am 93/31

namy genus mpa

no. go 11. maja 1940.

328

Thyridine Java  
Car. Ump  
Car. Lampa  
Car. Moleli

Thyridine		Kyanin	
Sp. 1	Sp. 2	Sp. 1	Sp. 2
0.17	0.29	0.3	
0.17	0.29	0.3	
0.17	0.08	0.1	
0.64		0.8	

753 92  
1932

Lucifant

otrzymałem

Go bun:

328

2.78  
0.8  
0.15  
3 -  
1.60  
1.20  
2.05

Ump:  $\frac{1}{2}$   $\frac{1}{2}$   $\frac{1}{2}$   $\frac{1}{2}$   $\frac{1}{2}$   $\frac{1}{2}$   
 $\frac{1}{2}$   $\frac{1}{2}$  = 3 prob = 7

Ump: - - - = 3 prob = 7

85 X

K 38.

nieważny Nr. 57863

Minichere

41.53  
1.80

Arzyby

na.

A.

Ar 93/31

40. go 11. maja 1940.

328

namy genus npi

Thybrina Jara

Car. Anup

Car. Lamin

Car. Moleci

Thybrina Jara		Krasny	
0.2%	0 29	0.3	
0.2%	0 29	0.2	
0.2%	0 03	0.4	
	0 66	0.8	

Tronny 1/5

luzpanat

355 92  
1940

Go bun

go  
 ...  
 go 11 V 740

Comp:  $\frac{1}{2} \times \frac{1}{2} = \frac{1}{4}$   
 $\frac{1}{4} \times \frac{1}{2} = \frac{1}{8}$

Comp:  $\frac{1}{2} \times \frac{1}{2} = \frac{1}{4}$   
 $\frac{1}{4} \times \frac{1}{2} = \frac{1}{8}$

328

2.78
6.3
3.15
3 -
1.60
7.20
2.05

322

K. 38

57864

nie wazny Nr.

Chimery ...

le ...

698

25

...  
 ...

31 00

14 40

...  
...

...





Am 93/31

40. go 11. ksa 1940.

328

namy genus npi

Thyrbine Jara  
Car. Umrp  
Car. Lammfo  
Car. Mollcu

Spudymitofun	Kycauz
0.17 0 29	0.3
0.17 0 29	0.2
0.13 0 08	0.4
0 66	0.0

Tronny 1/5

liponit

Grubn

40. go  
liponit  
menny - 1/2 1/2 1/2 1/2 1/2 1/2  
go 11 V. 790

329

2.78  
0.3  
0.15  
-  
1.60  
1.20  
2.05

Umrp: 1/2 1/2 1/2 1/2 1/2 1/2  
1/2 1/2 = 3 grub = 72

Umrp - " -  
= 3 grub = 72

K 38

nit niewazny Nr. 57866

Munichka

Munichka

a. 11. 11. 40  
Munichka kps.

50 -  
11. 40

Arquhe



Am 93/31

40. go 11. maja 1940.

328

namy genus mfi

Thyrbine Jara

Car. Urop

Car. Lamin

Car. Mollu

Thyrbine Jara		Kzamin	
0.27	0 29	0.3	
0.27	0 29	0.3	
0.27	0 08	0.1	
0 66		0.1	

Thyrbine Jara

lipowat

733 92  
1938

Grubni

40. go  
 1. 1/2 2. 1/2 3. 1/2 4. 1/2 5. 1/2 6. 1/2  
 1/2 1/2 = 3/2  
 1/2 1/2 = 3/2

328

2.78

6.3

9.15

3 -

1.60

7.20

9.05

K. 38.

57867

niewoziny Nr.

50 km

50 km

27 50

11.4 40

Carony

na.

h.

Am 93/31

namy genus mpa

40. go 11. mar 1940. 328

Thyborne Jara  
Car. Urop  
Car. Lampa  
Car. Moleci

Thyborne Jara		Kycaniz	
Spudymite	Km	Kycaniz	
0.77	0 29	0.3	
0.77	0 29	0.3	
0.73	0 03	0.4	
	0 66	0.8	

Thyborne Jara

lipowat

325 92  
1940

1-11 otrzymanem

robun

go  
papii pufowit zagolony  
kromny - pufowit hpa hpa  
go 91 V. 740

Urop: 7/10 1/2 1/2 1/2 1/2 1/2  
1/2 1/2 = 3 prob = 7

Lampa: - - - = 3 prob = 7

Urop: 1/2 1/2 = 20.5 mg = 20

Kp. 16 4  
19  
1/2 1/2 1/2  
1/2 1/2 1/2  
1/2 1/2 1/2

328

2.78

0.3

0.15

3 -

1.60

7.20

2.05

329

5.52

15.40

19

19

19

19

19

19

19

19

Am

93/29

29

370.38

27.50

50

30.52

31.60

41.58

12.10

B

Wraunay Jara





на. го 11. сар 1940. 328

Синтеза			Dr	Синтез
Губернатор	Курсор	Ваза	Синтез	Синтез
0.29	0.36	0.65	71 35	71 35
0.29	0.36	0.65	71 35	71 35
0.08	0.10	0.18	18 82	18 82
0.66	0.82	1.48	161 52	161 52



Директор: Л. П. Давыдов  
 С. А. Давыдов

Вісник  
 ІНСТИТУТУ  
 ХІМІЇ  
 АКАДЕМІЇ  
 НАУК  
 СРСР

331

Синтез

Синтез

Синтез

Синтез

333 12  
 1940  
 Синтез

отримав

2.78  
 0.82  
 0.15  
 0 -  
 1.60  
 1.20  
 9.05

38

№ 8723

Asu 93/161

339

зобов'язаний додати  
 161.52 365.52  
 200.-  
 4.-  
 11/5. 40

Синтез



338  
 Чо. до 11. лля 1940.

Трибуна		Возра		Сумма	
Кл.	Кол.	Кл.	Кол.	Кл.	Кол.
07	0 29	0.36	0.65	71	35
07	0 29	0.36	0.65	71	35
07	0 09	1.10	0.18	18	82
	0 66	0.92	1.98	161	52



Дружбыч!  
 Тим. Дворецкий М.  
 Бухгалтер.

8558 № 11 1940

Винні  
 СЬКОЇ  
 ІСТІ  
 ОБИЧ

331

Трибуна  
 Дружбыч

Спонсором кер  
 усткою сум  
 алогів Таміа

Спонсором кер  
 усткою сум  
 алогів Таміа

Спонсором кер  
 усткою сум  
 алогів Таміа

335  
 1932  
 Дружбыч

отримав

2.78  
 0.35  
 0.15  
 5 -  
 1.60  
 1.20  
 9.05

333

Дружбыч, бухгалтер Дружбыч

328  
 40. до 11. мая 1940.

Синдром			до	Синдром
Грибы/листья	Кусты/луг	Саян	Синдром	Синдром
0.7	0.29	0.6	0.65	71.35
0.7	0.29	0.6	0.65	71.35
0.7	0.08	0.80	0.18	18.82
0.64	0.12	1.78		161.52



Институт зоологии и животноводства  
 Алма-Ата

2293  
 319.50

Випил  
 ЧСЬКОЇ  
 АСТІ  
 ОБИЧ

1. Apr 93 / 1940

Ордин  
 1940 200

Кузнецовский Тагил

в споробури

Споробури керамико-бумажного ударника мол.  
 кузнецовского Тагила и Кузнецовского Тагила по 100/см<sup>2</sup>/кв.  
 споробури Тагила и Тагилера.

зав. Кузнец. Тагил  
 Клеверус

Синдром  
 Тагил  
 Тагилера

Саян 100/кв. споробури  
 Споробури, 11/5. 1940. ... Константин

Синдром  
 Тагил  
 Тагилера



na. 10. go 11. ssa 1940.

Spis	Waga	Wartość
0.1%	0.29	0.1
0.1%	0.29	0.1
0.1%	0.08	0.1
	0.66	0.1



Województwo  
Lwów

SKŁAD GAZOWY  
W LWOŹU.

45

dnia 11/5

333 12  
1940

Stancypawło Lucpant

**POKWITOWANIE ODBIORU Nr. 267/40**

ownie do zamówienia z dnia 11/5 1940 Nr. 1-11 otrzymałem  
następujące przedmioty:

PRZEDMIOT	Fabrykat	
1/4 Zyni	2.85	2.78
1/4 Muzpiz	0.16	0.82
1/4 zamurka	15	0.15
1/4 Skakpubu go. Lucpant	6.50	13.00
1/4 Babosypomy	0.80	1.60
1/4 Mpaack	1.20	1.20
		<u>19.05</u>

332  
8. ~~11/5~~ 11/5  
ni nieważny Nr 8722  
Województwo Lwów  
Województwo Lwów  
100 --  
11/5 40.  
Województwo Lwów

на. до 11 мая 1940.

Гидрометр	Время	Уровень
017	0 29	0.3
017	0 29	0.3
017	0 02	1.4
	0 66	0.1



Секретарь  
Бух

ЗАКЛАД ГАЗОВЫЙ  
ДРОЗДЕБЦУ.

75

733 12  
1940  
дня 11/5

Станция газоиспользования

Учред. на основании Респ. Закона от 12.11.39, № 90.

ПОКВИТОВАНИЕ ОДБИОРУ Nr. 267/40

всего до замовлення з дня 11/5 1940 Nr. 1-111 отримав  
, наступные предметы:

№	ПРЕДМЕТ	Фабрикат	
		185	
1	Газ		2.78
2	Муфта	016	0.33
3	Замуртка	15	0.15
4	Пластик до станції	6.0	1.3 -
5	Рабочие инструменты	080	1.60
6	Прокат	1.20	1.20
			<u>19.05</u>

11/5  
23/40

8878  
и внаслідок

всім квітую.

Лашакі  
Подпис odbiorcy.

ул. Ковалька 9.

		46511	10 -
			60
Razem			



K. 39 Am. 9/37

~~34~~

334

ni nieważny Nr. 57869

innicki st.

Tobacco

ze Tobacco

180 55

obrotowy pod. 55 km

13/2 40

innicki

13/2 40

284.56  
180.55  
465.11

928.25  
475.11  
456.12

562	22.22	✓
609	22.44	✓
651	100 ~	✓
655	242.	✓
953	90 ~	✓
956	836	✓
962	54.12	✓
969	425	✓
	468	✓
	418	✓
1150	880	✓
54	374	✓
1166	10 ~	✓
	465.11	

Razem

338

471.

6

no. 10.7

1.

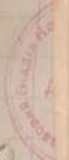

93  
101  
101  
101

931.25  
475.11  

---

456.12

K39

Am. 95/34 46

57870

nieważy Nr.

główna Kategoria Substancja

je Substancja

224.50

56 dni

42.90

6.00

Stawki

542	22.22	
609	22.44	✓
650	100	✓
655	2.42	
953	90	✓
956	8.36	✓
962	54.12	✓
969	4.35	
	4.62	✓
	4.18	✓
1150	8.80	✓
54	3.74	✓
1166	10	✓
	465.11	

Razem

338

471.

6



46

335

363

L: Taj 3 17/5 940

E. NAZWISKO I ULICA	№ kwitu	Licznik	Kwota		0/10
			zl	gr	
	471		100	~	✓
	113		660		✓
	419		20	~	✓
	541		330		✓
	542		22	22	✓
	609		22	44	✓
	651		100	~	✓
	655		242		✓
	953		90	~	✓
	956		836		✓
	962		54	12	✓
	969		425		✓
			468		✓
			418		✓
			880		✓
	54		274		✓
	1166		10	~	✓
			465	11	

Razem

357

314

353

338

471.

0-

60

938.25  
 475.11  
 -----  
 456.12

Raz

336 37 363

L:

IMIĘ, NAZWISKO I ULICA	№ kwitu	Licznik	Kwota		%
			zł	gr	
Janina Kun	2.3/40 6313		880		
Janina Kłacz	2.3/40 6314		5412		
Włodzisław	2.3/40 6315		836		
Janina Kłacz	2.3/40 6316		9000		
Janina Kłacz	2.3/40 6317		242		
Janina Kłacz	12/39 6318		425		
"	1/40 6318		468		
"	2.3/40 6318		418		
Janina Kłacz	11/39 6319		374		
			18055		
Janina Kłacz 10. 55/100					
13. 7. 940					

Razem

354

353

338

471.

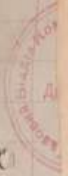

Vertical text on a yellowed strip of paper, possibly a name or address, partially obscured by tape.



337 338

13. V. 1942

L:

IMIĘ, NAZWISKO I ULICA	№ kwitu	Licznik	Kwota		%
			zł	gr	
...	7140		22	44	/
...	6	1	10	-	/
...	1160	2	100	-	/
...	...	3	20	-	/
...	...	4	6	60	/
...	...	5	100	-	/
...	...	6	22	22	/
...	...	7	5	30	/
			282,56		

13. V. 1942

licznik z licznikiem 14. 56 1/2

*[Handwritten signature]*

Razem

307

353

338

471

6



904  
904  
904

na. 10. g

h.



Handwritten notes on a yellow strip of paper.

Table with multiple columns and rows, containing faint handwritten entries.

K. 39

nieważny Nr. 8724

Handwritten signature

K. 39

nieważny Nr. 57868

Handwritten signature

K. 39

nieważny Nr. 57873

Handwritten signature

7145

nieważny Nr.

Handwritten signature

Handwritten notes at the bottom of the page.

Handwritten red '40'

Am 94/1

363

Handwritten signature

Am 95/39

Handwritten red '48'

357

Handwritten red '452/1'

Am 93/38

Handwritten red '44'

353

338

Handwritten red '297'

471

Handwritten '100'

Handwritten '11.V. 6'

Handwritten signature









no. g

h.

nr	BRZĄD	AMBLI	WZROST	CIĘŻAR	WAGI	WZROST	CIĘŻAR
1							
2							
3							
4							
5							
6							
7							
8							
9							
10							
11							
12							
13							
14							
15							
16							
17							
18							
19							
20							
21							
22							
23							
24							
25							
26							
27							
28							
29							
30							
31							
32							
33							
34							
35							
36							
37							
38							
39							
40							
41							
42							
43							
44							
45							
46							
47							
48							
49							
50							

K. 39 ~~49~~ Aug 94/1 363

nieważny Nr 8724 *Bob* *Bobusab*

K. 39. Aug 93/39 357  
nieważny Nr. 57868 ~~48~~ 458/4

K. 39 Aug 93/38 353

nieważny Nr. 57873 *Bobusab*  
*Bobusab*

7147 341

nieważny Nr. *Bobusab* 34  
*Bobusab* 330  
*Bobusab* 30

*Bobusab*

na. g

k.

№	Wzrost	Waga	Temperatura	ciężkość
1	170	65	37,0	100
2	170	65	37,0	100
3	170	65	37,0	100
4	170	65	37,0	100
5	170	65	37,0	100
6	170	65	37,0	100
7	170	65	37,0	100
8	170	65	37,0	100
9	170	65	37,0	100
10	170	65	37,0	100
11	170	65	37,0	100
12	170	65	37,0	100
13	170	65	37,0	100
14	170	65	37,0	100
15	170	65	37,0	100
16	170	65	37,0	100
17	170	65	37,0	100
18	170	65	37,0	100
19	170	65	37,0	100
20	170	65	37,0	100

K. 39

nieważny Nr 8724

~~49~~

Am 94/1

363

K. 39

nieważny Nr. 57868

Am 93/39

~~48~~

357

K. 39

nieważny Nr. 57873

Am 93/38

~~44~~

353

II Ipo - 22, 22

342

7146

542

nieważny Nr.

Subjekt

chirurgia 31

Wzrost 170  
Waga 65

11.11.22  
M.V. 63

Dobry



no. 9

A.

№	okres	rodzaj	określenie	ADAM	OPIS
1					
2					
3					
4					
5					
6					
7					
8					
9					
10					
11					
12					
13					
14					
15					
16					
17					
18					
19					
20					
21					
22					
23					
24					
25					
26					
27					
28					
29					
30					

K. 39

nieważny Nr 8724

~~49~~

Am 94/1

363

K. 39

nieważny Nr. 57868

Am 93/39

~~48~~

357

K. 39

nieważny Nr. 57873

Am 93/38

~~44~~

353

nieważny Nr. 7110

Wojciech Alojza

Am 22/24

343

22 44

11.2 60







na. g  
h.

№	Wzrost	Waga	ciężar	ciężar
1	175	65	10	10
2	175	65	10	10
3	175	65	10	10
4	175	65	10	10
5	175	65	10	10
6	175	65	10	10
7	175	65	10	10
8	175	65	10	10
9	175	65	10	10
10	175	65	10	10
11	175	65	10	10
12	175	65	10	10
13	175	65	10	10
14	175	65	10	10
15	175	65	10	10
16	175	65	10	10
17	175	65	10	10
18	175	65	10	10
19	175	65	10	10
20	175	65	10	10

~~49~~      Ann 94/1      363  
 K. 39      nieważny Nr 8724  
 Bob      Polmarob

K. 39.      Ann 93/39      357  
 nieważny Nr. 57868      ~~48~~ =  
 Bob      48.14  
 24

K. 39      Ann 93/38      353  
 nieważny Nr. 57873      ~~44~~  
 Bob      Sporobus  
 10  
 10

Handwritten notes and scribbles on a separate sheet of paper, including some illegible numbers and words.

346  
 953  
 nieważny Nr. 6316  
 B. Topa  
 Maza  
 90.00  
 11.5 40  
 Colionand











na.  
A.

40. g

№	WZRAST	CIĘŻAR	CIĘŻAR	CIĘŻAR
1	170	60	100	150
2	175	65	105	155
3	180	70	110	160
4	185	75	115	165
5	190	80	120	170
6	195	85	125	175
7	200	90	130	180
8	205	95	135	185
9	210	100	140	190
10	215	105	145	195
11	220	110	150	200
12	225	115	155	205
13	230	120	160	210
14	235	125	165	215
15	240	130	170	220
16	245	135	175	225
17	250	140	180	230
18	255	145	185	235
19	260	150	190	240
20	265	155	195	245

18  
19  
20  
21  
22  
23  
24  
25  
26  
27  
28  
29  
30

1311  
1312  
1313  
1314  
1315  
1316  
1317  
1318  
1319  
1320  
1321  
1322  
1323  
1324  
1325  
1326  
1327  
1328  
1329  
1330

K. 39 ~~49~~ Aug 94/1 363  
nieważny Nr 8724  
Kob

K. 39. Aug 93/39 357  
nieważny Nr. 57868  
48 = 48.10  
24

K 39 Aug 93/38 353  
nieważny Nr. 57873  
49 = 49.10  
10  
140 40

nieważny Nr. 6313 350  
1150  
Orun B. Topo  
2 x 3/40  
11. 8. 40  
880  
11. 8. 40  
Lobisornedy



na.  
A.

40. g

№	stawa	data	WARTOŚĆ
1			
2			
3			
4			
5			
6			
7			
8			
9			
10			
11			
12			
13			
14			
15			
16			
17			
18			
19			
20			
21			
22			
23			
24			
25			
26			
27			
28			
29			
30			

K. 39

~~48~~

Am 94/1

363

nieważny Nr 8724

Polnoc

K. 39

Am 93/39

357

nieważny Nr. 57868

~~48~~

453/10

K 39

Am 93/38

353

nieważny Nr. 57873

~~48~~

351

nieważny Nr. 6319

Tiserna

1495

12

maron lic 19/II - 31/III.  
pripie Gp. 124/100

376  
10.8.40

Coluiononck

na.

A.

no. g

№	WYKAZ	WZROST	CIĘŻAR	CIĘŻAR	CIĘŻAR
1					
2					
3					
4					
5					
6					
7					
8					
9					
10					
11					
12					
13					
14					
15					
16					
17					
18					
19					
20					
21					
22					
23					
24					
25					
26					
27					
28					
29					
30					
31					
32					
33					
34					
35					
36					
37					
38					
39					
40					
41					
42					
43					
44					
45					
46					
47					
48					
49					
50					
51					
52					
53					
54					
55					
56					
57					
58					
59					
60					
61					
62					
63					
64					
65					
66					
67					
68					
69					
70					
71					
72					
73					
74					
75					
76					
77					
78					
79					
80					
81					
82					
83					
84					
85					
86					
87					
88					
89					
90					
91					
92					
93					
94					
95					
96					
97					
98					
99					
100					

K. 39

nieważny Nr. 8724

~~49~~

Am 94/1

363

K. 39

nieważny Nr. 57868

Am 95/59

~~48~~

354

K. 39

nieważny Nr. 57873

Am 93/38

~~44~~

353

7141

nieważny Nr.

1166

352

Dag





na. 10. g

n.

nr	określenie	data	określenie	określenie
1				
2				
3				
4				
5				

K. 39

nieważny Nr. 8724

10. 10. 1939

Am 94/1

363

Podpisany

K. 39

nieważny Nr. 57868

Am 93/139

357

48

458.14

1939

2 go raz  
dokument nr. 10/100  
dokument 58 km

44 98

112 40

Podpisany

Podpisany

Podpisany

Am 13/5. 19

Podpis odbiorcy

Podpisany

Podpis odbiorcy



na. 10. gr

n.



K. 39

nieważny Nr. 8724

49

Am 94/1

363

Polmarat

X K. 39

nieważny Nr. 57871

355

Przemyślana 22.

za I. Dłta

0 60

175. 10

Łowczy

Łowczy

185. 10

odbiory

podpis odbiorcy.

na. p. go

h.

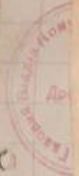

K. 39

nieważny Nr 8724

Heb

Am 94/1

363

Bohmeral

K. 305

356

nieważny Nr. 57872

Am 1

Województwo Lubelskie

Stawiszyn 3

12.12/40

za 203

14290

Województwo Lubelskie

17/1 20

Stawiszyn

Strach

Alley

Bohmeral

Województwo Lubelskie, 1875. 19

Podpis odbiorcy.

Województwo Lubelskie

Podpis odbiorcy.



na.  
h.



K. 39

nieważny Nr 8724

49

Am 94/1

363

Polmerab

PEV

K. 39

nieważny Nr. 57874

357

Polmerab

11.01/90 w. Kamniał  
Polmerab

50 --  
13/12 40

Am 94/1

Polley

Polmerab

Am 94/1

odbiory

Polmerab

Podpis odbiorcy.

na. 10. gr

h.



K 39

nieważny Nr. 8724

Heb

Polmerab

Am 94/1

363

K 39

358

nieważny Nr. 57875

H. Popie 34

ze 203

24 H

20-10/40

Ważny Nr. 1110/12

12/11 110

Stasch

Alley

Branting

Wars, 13/5. 19

odbiory

Podpis odbiorcy

Podpis odbiorcy.



na. go

n.



K. 39

nieważny Nr 8724

8724

Reb

Am 94/1

363

Bohmer

K. 39

359

nieważny Nr. 57876

ok. 1800

Województwo 10

10.10/10

gł. 10

3432

50 km

10/10 40

Handwritten signature

Handwritten signature

Handwritten signature

Handwritten signature

Warszawa, 13/5. 19

odbiory

Handwritten signature

Podpis odbiorcy.

no. g  
na.  
k.



K. 39

nieważny Nr 8724

na naz. *Reb*

*Am 94/1*

363

*Polmerab*

~~K. 39.~~

360

nieważny Nr. 57877

na naz. *Stygda*

*ob. w. b. b. 24*

*komisja 11. 11. 1900*  
*pat. w. p. k.*

40 -

12/2 40

*Stygda*

*Stygda*

*Stygda*

*Stygda*

*Stygda, 18/5. 19*

*Stygda*  
odbiory.

*Stygda*

Podpis odbiorcy.



no. g.

na.

n.



K. 39

nieważny Nr. 8724

Handwritten signature

Am 94/1

363

K. 39

nieważny Nr. 57878

Handwritten signature

Handwritten signature

361

Handwritten signature

Handwritten signature

5368

Handwritten text

Handwritten text

Handwritten signature

Handwritten signature

Handwritten signature

Handwritten signature

Wars, 13/5. 19

Podpis odbiorcy.

Handwritten signature

Podpis odbiorcy.

na. 10. go

n.



K. 39

nieważny Nr 8724

Bob

Polmeral

Am 94/1

363

K. 39

nieważny Nr. 57879

Bob

Zabawa

2

Bob 12.11.40  
Zabawa 13/11 40

54--  
13/11 40

Bob

Bob

Bob

Bob

Bob, 12/5.19

Bob  
odbiory.

Bob

Podpis odbiorcy.



na. go

n.



47.58	57.879
09.9	57.875
24.24	57.875
50	57.875
24.16	57.875
54.52	57.875
40	57.875
53.68	57.875
53	57.875
<hr/>	
45612	

Am 9<sup>13</sup>/<sub>139</sub>

11.39

40

Am 9<sup>11</sup>/<sub>1</sub>

363

nieważny Nr 8724

Anna Sob

Poprawa

z płaconych z 10/5 109 67

Województwo Kp. 67 Kon.

12/5. 40.

Wiek

określenie

Województwo Kp. 67 Kon.

nieważny Nr 8121

Anna

z płaconych z 10/5 130

Województwo Kp. 67 Kon.

12/5. 40.

Wiek

określenie

Am, 12/5. 19

Podpis odbiorcy.

Podpis odbiorcy.

na. go

h. Sp



1878 ni ważny Nr

ni ważny Nr 8725

Woj. Lubuski  
s. 13/15 w  
sik. pol. Gosławice  
go niepełny... 15  
13/15 40  
Podpis odbiorcy

ni ważny Nr 8141

Woj. Lubuski  
s. 13/15 w  
sik. pol. Gosławice  
go niepełny... 130  
13/15 w  
Podpis odbiorcy

- 57.874
- 57.875
- 57.876
- 57.877
- 57.878
- 57.879
- 57.880

13/15. 19

Podpis odbiorcy.



na. go

n.

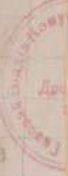

5578

№ ważny Nr

- 5780
- 5781
- 5782
- 5783
- 5784
- 5785
- 5786
- 5787
- 5788
- 5789

AY

Jasnysh

Zomman  
365

366

Biggia Jagobin

le D'pawon

4.

repoliz mzdoro dla męziary  
kpó. 15-

2--

(mammananub kpó.)

7/5 70.

13/5 1940  
A.

repoliz  
Jasnysh obpa wale  
D'pawon  
Kouwinodow 8

nieważny Nr 0166

zaf... 130  
100

Br...

Fin, 13/5. 19

odbiory.

Podpis odbiorcy.

na. go

h. Sp



54870  
54871  
54872  
54873  
54874  
54875  
54876  
54877  
54878  
54879  
54880

39

04/13

81

366

nieważny Nr 8726

Maria Bengers Korwa 4.

za materiały i goty 2 --

1915 40.  
Bengers

nieważny Nr 8726

zapisy... 130  
1915 40.

Bengers

1915

Podpis odbiorcy.

Podpis odbiorcy.



na. go

h. Sp

nieważny Nr 8758

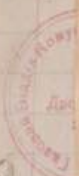

57804  
57874  
57875  
57876  
57877  
57878  
57879  
57880

Gaszynsk

367

381

392

gody Impiencos. 760  
kr. 2 - (gbe tyo)

W parodm 135 40  
Kawiorow dencos obpawos  
nowosa 4  
Kawiorow obpawos

otrzymałem

368

nieważny Nr 8726

zapot... 130

Gaszynsk

Wm, 13/5. 19

odbiory.

Podpis odbiorcy.

GAZOWY

94/4

857

dnia 18/5

371

448

370  
Авария

дня 12. I. 1940.

за показания и раз  
бачки в 20

1. Билин

2. Ельнер

116  
отрzymałem

К. 39 18/5 94/4

877

368

ниважны Nr 8727

зачет ... 130

Билин

18/5. 19

odbiory.

Podpis odbiorcy.

ul. Kowalska 9.

57.874  
57.874  
57.874  
57.874  
57.874  
57.874  
57.874  
57.874







94/4

857

dnia 13/5

370

392

Abajka Ruskak

z dnia 12. V. 1940.

za Konanku i rekonspektywacji  
braci by 20 mg go 1<sup>mo</sup> (maru)

namy za n  
1940

1. Бирини  
2. Ельскер  
3. Селит  
4. Хорогинь  
5. Миканьбелли  
6. Тогенбаум  
7. Улекулман  
8. Габариссер  
9. ...  
10. ...

1. Бирини	крд. 20.-
2. Ельскер	" 20.-
3. Селит	" 20.-
4. Хорогинь	" 20.-
5. Миканьбелли	" 20.-
6. Тогенбаум	" 10.-
7. Улекулман	" 10.-

Прозон 120.- крд.  
137/14 940

Змелков  
13/5

13/5. 19

odbiory.

roupis odbiorcy.





Tag 14/II 940  
L:

MIE, NAZWISKO i ULICA	№ kwitu	Licznik	Kwota		0/0
			zł	gr	

RAD GAZOWY  
BOYCZU.

*Jan 9/12*

*85*

dnia 11/5 1943

*Stencylbaum Altempy*

na podstawie Rozp.  
Dz. Urz. Nr. 30.  
1937.

**POKWITOWANIE ODBIORU Nr. 268/10**

nie do zamówienia z dnia 193 Nr. 268/10 otrzymałem

następujące przedmioty:

PRZEDMIOT	Fabrykat	
<i>Wrocl</i>	<i>0.50</i>	<i>0.50</i>
<i>Parancyp</i>	<i>1.20</i>	<i>1.20</i>
<i>Pytykibus</i>	<i>0.23</i>	<i>0.23</i>
<i>zamiatki</i>	<i>0.05</i>	<i>0.10</i>
<i>Pytykibus</i>	<i>0.10</i>	<i>0.10</i>
		<u><i>2.13</i></u>

Przepraszam kwiuję.

*Harosii*  
Podpis odbiorcy.



na. 90

h. 1



86

303

395

175

392

Tag 14/II 940  
Li:

78

IMIĘ, NAZWISKO i ULICA	№ kwitu	Licznik	Kwota		%
			zl	gr	
	378		22	66	
	419		98	44	
	536		60	-	
	492		47	52	
	387		22	22	
	917		40	-	
			29054		

276

385

1970

17

0 --

40

280

otrzymałem

Wielon  
pis odbiorcy.

394

395

392

Wzrost 1940/2

L:

MIE, NAZWISKO i ULICA	№ kwitu	Licznik	Kwota		%
			zł	gr	
U. p. ...	2418		40	-	
U. p. ...	9		4752		
U. p. ...	31	7150	2216		
U. p. ...	40	10501	3814		
U. p. ...	7	2	60		
U. p. ...	3		2222		
			29054		

Wzrost 1940  
 Wzrost 1940  
 (290,54)

Jabłko

266

49

0 --

40

080

otrzymałem

Wzrost  
pis odbiorcy.





na. go

h. Sp



phb S / 41

II 10/100 - 396  
3374514m

nieważny Nr. 10501

Chimica Lancia 40

3-21/100  
3374514m

13.5 to  
Debya

419

40

13.5 to

nieważny Nr.

Chimica Lancia 40

30200  
48.69 191E 40

Stred

otrzymalem

W tym kwituję.

Podpis odbiorcy.

Wzrost, ci. Kwasitka 9.



10001

nieważny Nr. 10502

Bysekepej Akob Ulykshim 7

gama 1601

Dagjan

nieważny Nr.

Ulykshim Akob Ulykshim 19

gama 1601 20200 70--  
1912 40

Stred

Phb S / HV

z tym kwituje.

Podpis odbiorcy.

4. Kowalska 9.





na. go

h. Spu



phb S / 41

3-5-10/20-22.12 379

nieważny Nr. 10503

Mag. Rozm. all. 10/10 60

Mag. Rozm. all. 10/10 60

n.n. 350 787

22.12

13.12 60

Dojca

nieważny Nr.

Mag. Rozm. all. 10/10 60

30200  
3-5-10/20-22.12 379  
Mag. Rozm. all. 10/10 60

otrzymałem

Steed

RS 1112

W tym kwituję.

Podpis odbiorcy.

ul. Kowalska 9.

na: go

h. Spu



13201

a cotum II, III/par-40 74/1-380

nieważny Nr. 7148

017

Wzrost 160 cm Ciężar ciała 45 kg

ciężar ciała 45 kg

40

13 1/2 60

Dobry

385

385

1940

nieważny Nr.

Wzrost 160 cm Ciężar ciała 45 kg

30200

ciężar ciała 45 kg 13 1/2 60

otrzymałem

Stred

phb S / 41

RS 1940

Wzrost 160 cm Ciężar ciała 45 kg

Podpis odbiorcy.

Wzrost 160 cm Ciężar ciała 45 kg



na. go

H. Spu



Handwritten notes on a grid background, including 'phb S / 4V' and other illegible scribbles.

K. 40 **86** 20. 9/18

nieważy Nr. 57883

Włocławek

ze Lęborka  
magazynu nr 54 km

29054  
1412 40

Stawki

nieważy Nr. 31000

Włocławek

ze Lęborka  
magazynu nr 54 km

70 --  
1412 40

Stawki

RS 1910

Przebieg kwituje.

Podpis odbiorcy.

ul. Kowalska 9.

381

75  
792

385

385

1940

otrzymałem

22

na go

h. Spu



12  
ON SIM  
M/1000

phb S / 4V

GAZOWY  
OBYCZU.

**ZLECENIE**

Magazyn przy  
ul. Krasnow.

87

AW 94/9

57880

nieważny Nr.

Wobec skutku...

30200  
18-09 70--  
1912 40

Stued

Pr. 1912

W tym kwituje.

Podpis odbiorcy.

ul. Koszicka 9.

388

AW 94/1

Nr. faktury

L. zamówienia

01/11

89

385

385

382

1912

otrzymałem



GAZOWY  
BOBYCZU.

90  
Am 94/1

388

**ZLECENIE**

Magazyn prz

z domu.

Nr. faktury

L. zamówienia

15  
392

01/11 89

386

383

1940

nieważny No 57881

op. etab: *Magazyn II*

*z 20/9 30*

*z 1/12 40*  
*z 1/12 40*

364  
1412 40

otrzymałem

*Stasch*

RS 1940

Wzrostem kwituje.

*Stasch*  
Podpis odbiorcy.

Magazyn, ul. Kowalska 9.

GAZOWY  
BOBYCZU.

**ZLECENIE**

Magazyn przy

ul. *Wolności*

388

90  
14/11

Nr. faktury  
L. zamówienia

04/11 89

385

384

nieważny Nr. 57882

*Wpłynęło 14/11 1940*

*30 20 3*

*14/11 1940*

8 36

14/11 40

*Stoczek*

otrzymałem

*RS 1/11*

W tym kwituję.

*Stoczek*  
Podpis odbiorcy.

ul. Kowalska 9



GAZOWY 90  
OBYCZU. 388  
Aw 94/1

**ZLECENIE**

Magazyn przy

Nr. faktury  
L. zamówienia

GAZOWY  
OBYCZU.

Aw 94/11  
89

dnia 14/5

385  
1940

*koncept...*

na podstawie Rozp.  
Dz. Urz. Nr. 90  
z 1937.

**POKWITOWANIE ODBIORU** Nr. 274/40

Wnie do zamówienia z dnia 14/5 1940 Nr. 120 otrzymałem

, następujące przedmioty:

PRZEDMIOT	Fabrykat
<i>...</i>	15 -
	765
	<del>22.61</del>
	<i>RS 140</i>

W tym kwituje.

*...*  
Podpis odbiorcy.

ul. Kowalka 9.

*Aw 94/9*

*8203*

90  
388  
Magazyn przy  
ul. Młocznarskiej

**ZLECENIE**

Magazyn przy

MAGAZYN GAZOWY  
W OBYCZU.

dnia 14/5 1940

89

*Stomypol*

na podstawie Rozp.  
Dz. Urz. Nr. 90  
1937.

**POKWITOWANIE ODBIORU Nr. 273/10**

nie do zamówienia z dnia 14/5 1940 Nr. V-119 otrzymałem

, następujące przedmioty:

PRZEDMIOT	Fabrykat	
<i>Skazina</i>	✓ 50	1 -
<i>Skazina H. 1</i>	✓ 170	0.20
<i>Hypopol</i>	✓ 13	5.35
<i>Skazina</i>	✓ 32	0.69
		7.65

Przedmiotem kwituje.

*Stomypol*  
Podpis odbiorcy.

Magazyn przy ul. Kowalska 9.





WYDZIAŁ GAZOWY  
W OBYCZU.

90

WA w 94/12

Nr. faktury

Zam. L. zamówienia

# ZLECENIE PRZYCHODOWE

Magazyn przyjmie i zapisze na rach. magaz.

*zobowiązany*

Data wyst. do kartoteki m. 14/5-940

Firma	Sztuk	NAZWA MATERIAŁÓW	CENY	
			Netto	Brutto
	1	Wypoka lypocobini	5-	5-
	5	Wazini	30	1.50
	7	Mysp	09	0.63
	2	" jacykobani	010	0.20
	1	Kobuni Wstrum	1.35	1.35
	18 m	Pypu	2.65	45.90
				<u>81.29</u>

Potwierdzenie magazyniera

Otrzymałem

*Sturmanikawa*

40.

7

04.10



353

na. 1 go

h. 1 go



390

944

RACHUNEK  
*slavjansk*

13/5. 1940

Parau Skoptb

P. T.

*Dporosur*

Nr. listy	Kg.	Szuk	Metr.	Platny w Barystawiu, zaskarżalny w Drohobyczu	Cena	Najwyższa Kpa. 100
		8		marusukit 1		52 --
		5		- 3/4 4 pykoti		40 --
		8		myosakit 1/4 x 1 x 1		28 --
		5		- 1 x 3/4 x 3/4		12 50
		8		pegykumi 1 x 3/4		9 20
		5		kyf 1'		5 75
		10		- pegykur. 1 x 3/4		12 50
		7 50		pygn 3/4 (yontaroi)		69 38
				Payen		<u>229 33</u>

gbiomagbaguamogebamio Kpa. 33 kon.

*Dupelk...  
Pya*

Reklamacje uwzględnia się tylko po otrzymaniu towaru.





na 1990 383

389

*Handwritten notes in Cyrillic script, possibly a list of items or prices.*

*Handwritten notes in Cyrillic script, continuing the list or providing additional details.*

GAZOWY  
DOBRYCZU.

№ 94/14

92/

392

**RACHUNEK**

zbytu

P. T. *Paranę Ptoczys*

*Spowobur*

Lp. wierszy Nr.	Kg.	Sztuk	Metr.	Płatny w Barysławiu, zaskarżalny w Dobryczu	Cena	Należność
						<i>Kp. kn.</i>
✓ 2				zamulki 2 p		5 60
✓ 2				" 5/4		2 10
✓ 1				" 1		0 70
		4		" 3/4		2 40
✓ 2				" 1/2		1 30
1 8				myś pęzyku 1 x 3/4		8 --
1				xinest 5/4		1 60
✓ 1				mproak 2 x 1 x 2		7 60
✓ 1				Karino 2		5 20
1				" 1 1/2		3 60
✓ 7				mproak 1 x 3/4 x 1		14 --
11				" 3/4		15 40
✓ 4				" 3/4 x 1/2		5 60
✓ 1				" 1/2		1 10
1				" 1/2 x 3/8 x 1/2		1 10
1 3				" 3/4 x 3/8		4 20
1				" 1 x 3/4 x 3/4		2 --
<i>95 перекрост</i>						<u>81 80</u>

Reklamacie uwzględnia się tylko po otrzymaniu dowodu.





WYDZIAŁ GAZOWY  
W OBYCZU.

155 v  
393

Nr. faktury

Zwrot: L. zamówienia

### ZLECENIE PRZYCHODOWE

Magazyn przyjmie i zapisze na rach. magaz.

*Stanisław Stangiel*

*M. S. L. K. K.*  
Data wpis. do karteoteki m.

Firma	Sztuk	NAZWA MATERIAŁÓW	CENA	
			Brutto	
	2	garnitur	5/4-	
	1	"	1/2-	
	4	"	1/2-	
	15	zakit (syntet.)	5/4-	
	10 m	pyłki suszone	5/4-	
	5	"	5/4-	

*155 v*

Potwierdzenie magazyniera

Otrzymałem *Stangiel*

*Magazynierowi Kpt.* 14/5. 40.

*Stangiel* *Stangiel* *Stangiel*

*202* *1/1*

*202/40*

*14/5. 40.*

*1/1*

*202/40*

96

399

Tag 15/5 940  
L:

E. NAZWISKO I ULICA	№ kwitu	Licznik	Kwota		o/0
			zł	gr	
14 ✓	101	812	212	58	✓
18 ✓		702	10	12	✓
33		706	1	90	✓
		707	9	46	✓
		710	8	36	✓
		359	25	20	✓
		771	2	5	✓
		845	11	52	✓

426  
193  
190  
otrzymałem  
29  
1940  
34  
433  
otrzymałem

40 ~~93~~ 94/15 394  
 nieważny Nr 8728  
 mpobogu  
 re. pobony ak yzota 150 --  
 konowycant & Kpt 1415. 40  
 Kępczowski  
 17  
 240

*[Faint handwritten notes on the bottom left page]*



96

399

Taj 15/5 940

NAZWISKO I ULICA	№ kwitu	Licznik	Kwota		o/10
			zł	gr	
14 ✓	101	882	212	58	✓
18 ✓		702	10	12	✓
133		706	1	30	✓
		707	9	46	✓
		710	8	36	✓
		759	25	20	✓
		771	25	-	✓
		845	11	22	✓
		848	55	-	✓
		948	-	22	✓

426 175 193 10

424

otrzymałem

29

1940

44

433

otrzymałem

395

8578

K. 40, Am 94/16 94

nieważny Nr 8729

Województwo Poznańskie  
Poznań  
za 14/5 1940

Województwo Poznańskie

Województwo Poznańskie

Województwo Poznańskie

1940





96

399

Taj 15/5 940

NAZWISKO I ULICA	No kwitu	Licznik	Kwota		o/10
			zł	gr	
14 ✓	fat.	882	212	58	✓
18 ✓		782	10	12	✓
33		706	1	30	✓
		707	9	46	✓
		710	8	36	✓
		759	25	20	✓
		771	2	5	✓
		845	11	22	✓
		848	5	5	✓
		948	~	22	✓
		1087	20	24	✓
		1110	6	35	✓

175  
193  
160

424

44

433

14

160

otrzymałem

429

1940

otrzymałem

1000000

K40

96

Am 94/12

398

nieważny Nr. 57884

zobacz  
zobacz  
zobacz

209 04  
10/12 11

Stachura





96

399

Taj 15/5 940

NAZWISKO I ULICA	№ kwitu	Licznik	Kwota		%
			zł	gr	
14 ✓	for.	882	212	58	✓
18 ✓		782	10	12	✓
133		706	1	30	✓
		707	9	46	✓
		710	8	86	✓
		759	25	20	✓
		771	25	-	✓
		845	11	32	✓
		848	55	-	✓
		948	-	22	✓
		1087	20	24	✓
		1110	6	35	✓
		5	1	54	✓
		396	9	02	✓
		402	4	40	✓
		558	8	81	✓
		5	3	96	✓
		633	39	38	✓
		866	41	36	✓
		1155	10	56	✓
		1072	20	68	✓
		521	55	66	✓
Razem			586	00	

426 175 193 160

otrzymałem

429 1940

44

633

otrzymałem

14 160

18 15

Handwritten notes on the left page, including a large paper insert and a smaller note at the bottom with illegible text.

209 401

L:

MIE, NAZWISKO I ULICA	№ kwitu	Licznik	Kwota		o/ %
			zł	gr	
Wojciech Kozłowski	21 3/40	6320	1122		/
Wojciech Kozłowski	21 3/40	6321	2500		/
Wojciech Kozłowski	21 3/40	6322	1012		/
Wojciech Kozłowski	10 3/40	6323	2520		/
Wojciech Kozłowski	21 3/40	6324	2024		/
Wojciech Kozłowski	21 3/40	6325	1914		/
Wojciech Kozłowski	21 3/40	6326	5500		/
Wojciech Kozłowski	21 3/40	6327	946		/
Wojciech Kozłowski	14/39	6328	840		/
"	1/40	6328	50		/
"	14/39	6329	634		/
"	21 3/40	6329	155		/
Wojciech Kozłowski	21 3/40	6330	836		/
Wojciech Kozłowski	21 3/40	6331	22		/
Wojciech Kozłowski	21 3/40	6332	21758		/
			41432		
Wojciech Kozłowski			3240		/
Wojciech Kozłowski			940		/
Razem					

210 S/SK

otrzymałem

1940

otrzymałem

14  
10

12  
10

170  
193  
10

1940

14  
10

12  
10



Ohb 5 / SV  
157 940

K. 40 ~~98~~ *98* *14.04.94/20*

nieważny Nr. 8730

~~K. 40~~ *98*  
10/35 368  
11/11 425  
12/11 539  
11/140 49

nieważny Nr. 57887

*Wzrost 166* *ciężar ciała 70* *39*

nieważny Nr. 6325

*Wzrost i topka* *ciężar*  
*14/100*

nieważny Nr. 6332

*Wzrost i topka* *ciężar*  
*58/100*

426 493

otrzymałem

1940

otrzymałem

22.94

433

19.14

14.5.10

402

641

217.58

14.5.10

*Podpisany*





046 5 / 151

K. 40 ~~98~~ *Adm 9/1/20*

nieważny Nr. 8730

~~K. 40 98~~  
10/35 368  
11/11 425  
12/11 539  
1/1/40 44

nieważny Nr. 57887

*2294*  
*39*  
*2294*

otrzymałem

1980

nieważny Nr. 6325

*menko i topko* *tyfoc*

*14/100*

*19.14*  
*M. F. 40*

$$\begin{array}{r} 12/99 - 1.40 \\ 1/40 - 0.50 \\ \hline 1.90 \end{array}$$

409

408

nieważny Nr. 6328

*Depic* *M. Penok*

*11/99, 1/40*  
*90/100*

*190*  
*M. F. 40*

*Labionnal*

*Handwritten notes on a separate sheet, including '10.10', 'M. F. 40', and 'Labionnal'.*

K. 40 ~~98~~ *Adm 94/20*

nieważny Nr. 8730

~~K. 40 98~~  
10/35 368  
11/11 425  
12/11 339  
11/20 44

nieważny Nr. 87887

*Województwo*  
*2294*  
*33*  
*2254*  
*423*

otrzymałem

1939

1940

otrzymałem

nieważny Nr. 6325

*Województwo i 10 p. k. Głogów*

*14/100*

*19.14*  
*11.8.40*

nieważny Nr. 6327

*Województwo i 10 p. k. Głogów*

*14/100*

*19.16*  
*11.8.40*

*Województwo i 10 p. k. Głogów*

*Ohb 5/51*

*1.80*  
*0.20*  
*1.40*

*Województwo i 10 p. k. Głogów*  
*14/100*  
*19.16*  
*11.8.40*  
*Województwo i 10 p. k. Głogów*



Ohb 5 / 151  
940

K. 40 ~~98~~ V. 94/20 426

nieważny Nr. 8730

~~K. 40~~ ~~98~~  
10/35 368  
11/11 425  
12/11 339  
11/40 44

nieważny Nr. 57887

2294  
2294  
2294  
2294  
423

otrzymałem

1940

otrzymałem

nieważny Nr. 6325

19.14  
14/100  
14/100

406

410

nieważny Nr. 6330

8.36  
14. V. 40

Polisany

K. 40

98

W. 9/1/20

426

433  
193  
40

nieważny Nr. 8730

~~K. 40~~

10/30	368
11/11	425
12/11	339
1/1/20	411

nieważny Nr. 57887

W. 9/1/20

22 54

22 54

433

otrzymałem

429

1940

otrzymałem

nieważny Nr. 6325

W. 9/1/20

W. 9/1/20

19.14

14.8.40

W. 9/1/20

403

nieważny Nr. 6323

W. 9/1/20

W. 9/1/20

759

25.20

14.8.40

W. 9/1/20

W. 9/1/20





K. 40

98

12/11/20

426

433

193

nieważny Nr. 8730

~~K. 40~~

10/30	368
11/11	425
12/11	339
1/1/20	47

nieważny Nr. 57887

Województwo

2294

2294

433

otrzymałem

629

1940

otrzymałem

nieważny Nr. 6325

Województwo i 10 p. k. s.

Województwo

19.14

14.8.40

Województwo i 10 p. k. s. - 14/100

409

845

nieważny Nr. 6320

Województwo i 10 p. k. s.

Województwo

11.22

13.7.40

Województwo i 10 p. k. s. - 88/100

Województwo

Ohb 5 / 151 540

199

12.00

10025  
10.1.40

Województwo

12.00

10025

10.1.40

Województwo



K. 40

98

Am 9/1/20

426

425  
193  
420

nieważny Nr. 8730

10/35	368
11/11	425
12/11	339
1/1/20	411

nieważny Nr. 57887

Wzrost 170  
Ciężar ciała 70  
Ciepota 39

otrzymałem

429  
1940

22 44

433

otrzymałem

nieważny Nr. 6325

Wzrost 170  
Ciężar ciała 70

Temperatura ciała 39,4  
Ciężar ciała 70

19,14

14,7 40

410

848

nieważny Nr. 6326

Wzrost 170  
Ciężar ciała 70

Temperatura ciała 39,4  
Ciężar ciała 70

55,00

14,7 40

Podpisany

Ohb 9/1/20

842

1.03  
04 7.58

Podpisany

Wzrost 170  
Ciężar ciała 70

151 5 940

K. 40

98

Wm 9/1/20

426

193

Nieważny Nr. 8730

K. 40

10/30  
11/11  
12/11  
14/10

368  
425  
339  
411

Nieważny Nr. 57887

Wm 10/10

Wm 10/10

39

otrzymałem

1940

1940

otrzymałem

Nieważny Nr. 6325

Wm 10/10

Wm 10/10

1914

W. E. 40

Wm 10/10

411

948

Nieważny Nr. 6331

Wm 10/10

Wm 10/10

1914

W. E. 40

Wm 10/10

Wm 10/10

818

1914

W. E. 40

Wm 10/10



K. 40

98

Wm 9/1/20

426

455  
193  
40

nieważny Nr. 8730

~~K. 40~~

10/35 368  
11/11 425  
12/11 339  
11/40 41

nieważny Nr. 57887

Wymagania

22 41

otrzymałem

429

1940

22 41

433

otrzymałem

nieważny Nr. 6325

Wymagania i typy

19 14

14. 8. 40

Wymagania i typy pod 14/100

412

1087

nieważny Nr. 6324

Wymagania i typy

20 24  
14. 8. 40

Wymagania i typy pod 24/100

Collienne

Ohb 5/51

K. 40

98

Am 9/1/20

426

193  
40

nieważny Nr. 8730

~~K. 40~~  
10/30 368  
11/11 425  
12/11 339  
11/10 411

nieważny Nr. 57887

otrzymałem  
1940  
22 41  
433

nieważny Nr. 6325

Włocławek i Topole  
19/14  
14. 8. 40

10/29 - 6.34  
213/40 - 1.54  
7.88

nieważny Nr. 6329

Włocławek i Topole  
Włocławek

10/29, 213/40  
14. 8. 40

Włocławek

1940

1940

Włocławek

Włocławek i Topole

Włocławek i Topole





Ohb 9/51

K. 40 ~~98~~ Am 9/1/20

nieważny Nr. 8730

~~K. 40~~  
10/35 368  
11/11 425  
12/11 339  
11/10 41

nieważny Nr. 57887

1910  
22 51  
433

otrzymałem

1910

otrzymałem

nieważny Nr. 6325

1910 i 10/10 1910

1910  
14/100

1914  
14. E 10

11/10/100 - 4,20

nieważny Nr. 16506

1910

14 10  
11. E 10

*[Signature]*

1010



Ohb 9/51

K. 40

98

Am 9/1/20

426

193

Nieważny Nr 8730

10/35	368
11/11	425
12/11	339
II/40	44

Nieważny Nr. 57887

Wzrost 166

22 5/4

otrzymałem

429

1980

otrzymałem

Nieważny Nr. 6325

Wzrost i topka

14/100

19 14

14 5/40

11/35	-	8,84
II i III/40	-	3,96
		12,77

Nieważny Nr. 10505

Wzrost 166

14/100

14 5/40

Dobry dzień

Ohb 9/51

K. 40

98

Am 9/1/20

426

193

Nieważny Nr. 8730

K. 40 X  
10/30 368  
11/11 425  
12/11 339  
11/40 49

Nieważny Nr. 57887

Województwo  
gmina  
22 511

otrzymałem

429

1930

otrzymałem

Nieważny Nr. 6325

Województwo i Topka Głogów

19/14  
14. 6. 40

II. III. 40 - 338

412

10511

Nieważny Nr.

Topka Głogów

II. III. 40  
Głogów 33/100

193 40

Dobry



Ohb 5/54

K. 40

98

Am 9/1/20

426

193

nieważny Nr 8730

10/39	368
11/11	425
12/11	339
11/40	41

nieważny Nr. 57887

uzgodzenie 33

otrzymałem

429

1940

22 44

433

otrzymałem

nieważny Nr. 6325

bank i topka Gypse

3/100  
zobowiązanie pd. 14/100

19.14

14.8.40

II. III/100 - 41,36

418

nieważny Nr. 10509

z obrotu

stat. (zobowiązanie 11)

4136

14.8.40

Delegacja

11031

Ohb 5 / 51

K. 40 ~~98~~ Ann 9/20

nieważny Nr. 8730

~~K. 40~~ 10/30 368  
11/11 425  
12/11 339  
11/40 49

nieważny Nr. 57887

Województwo 39

nieważny Nr. 6325

Województwo i topografia Gogole

Województwo i topografia pod. 14/100

10512

nieważny Nr.

Województwo i topografia Melnik

Województwo i topografia

Dalygon

426 193 160

otrzymałem

429

1940

otrzymałem

22 54

423

413

1055

1056

15 60



Ohb 5/51

K. 40 ~~98~~ Am 9/1/20

nieważny Nr 8730

~~K. 40~~ 10/30 368  
11/11 425  
12/11 339  
11/40 49

nieważny Nr. 57887

ograniczenie 39

22 94

433

otrzymałem

429

1940

otrzymałem

nieważny Nr. 6325

banka i topka Gypse

3/100  
submianowana pd. 14/100

19.14

14.5.60

II 10/100 - 20,68

1072

nieważny Nr. 10504

banka 1

3/100  
submianowana pd. 14/100

10.5.

14.5.60

Dobry

Ohb 5/51

K. 40 ~~98~~ 11/20

Nieważny Nr. 8730

~~K. 40~~ 10/39 363  
11/11 425  
12/11 339  
11/40 49

Nieważny Nr. 57887

1930

Nieważny Nr. 6325

19/14  
14. 7. 10

Nieważny Nr. 10508

11. 5. 10

200 Jan

426 193 1930

otrzymałem

429

1930

otrzymałem

433

431

521

1542

11. 5. 10



046 5 / 154

K. 40 ~~98~~ 14/11 94/30

nieważny Nr 8730

10/30	368
11/11	425
12/11	539
11/40	44

nieważny Nr. 87887

uzyskałem 429

1940

22 44

433

nieważny Nr. 6325

uzyskałem i topka

1914

14. 8. 40

Podpis odbiorcy

nie jestem kwituje.

Podpis odbiorcy.

1001

Ohb 5/54

Handwritten notes and scribbles on the left page, including a small envelope with '69' and '422' written on it.

1001

K. 40 ~~98~~ 12/11/30 426  
nieważny Nr 8730

K. 40 ~~98~~ 10/30 368  
11/11 425  
12/11 339  
11/40 47  
nieważny Nr. 87887  
otrzymałem 429  
1940  
otrzymałem 22 44  
433  
24

nieważny Nr. 10507  
Stensb M. Dembskows 8  
1543  
11/7/40  
Dalyjan  
Podpis odbiorcy.

Table with 4 columns and 3 rows, mostly empty.

nieważnym kwitując.  
Podpis odbiorcy.  
Kowalska 9.



046 9 / 151  
5940

70601

70601

K. 40 ~~98~~ 98  
V. 20 9 1/2 30  
426  
193  
160

nieważny Nr 8730

K. 40 ~~98~~ 98  
10/35 368  
11/11 425  
12/11 539  
11/40 44  
424

nieważny Nr. 87887

zuz  
22 411  
19 40  
Hosad

otrzymałem

1940

otrzymałem

K. 40  
nieważny Nr 8731

zuz  
19 40  
Hosad

niezam kwituję.

Podpis odbiorcy.

K. 40 ~~98~~  
nieważny Nr 8730

W. 94/20

493  
40

K. 40 ~~97~~  
nieważny Nr 57886

W. 94/19

271

otrzymałem

zobowiązanie

13

1940

zobowiązanie

246

zobowiązanie 46 kwi

1-1/2 40

Staszek

Staszek

otrzymałem

K. 40  
nieważny Nr 8731

zobowiązanie

W. 94/20

zobowiązanie

zobowiązanie

1-1/2 40

Staszek

Staszek

Podpis odbiorcy

Podpis odbiorcy

ul. Kowalska 9.



K. 70

af

Wnio 94/70

426

435  
493  
40

nieważny Nr 8730

Województwo Lubelskie  
na podstawie art. 150 --  
Komunikat z dnia 15/4 40

otrzymany

429

1940

Województwo Lubelskie  
Wojewódzki Urząd

15/4 40	Województwo Lubelskie
	był. 8. Frejzma II
	na c. 1-50
	№ 614770

428

otrzymany

K. 40

nieważny Nr 8731

Województwo Lubelskie  
na podstawie art. 150 --  
Komunikat z dnia 15/4 40

Stawski

1940

Województwo Lubelskie  
Wojewódzki Urząd

Podpis odbiorcy.

Województwo Lubelskie  
Wojewódzki Urząd