

Этнографический музей  
книга №  
Стан №

Фид. № 289321  
до: 1940  
Фон: P-6  
Ел. хр. 21

го Госу  
боре  
1

Заркомхоз  
Книжка учета оплаты  
за газ  
1940 г.

2893  
P-6  
21







6

Операция 2 15 1940

19  
в Банком  
СРЕДНЯЕТСЯ  
РЕЧИСЛЕНА

kwit nieważny Nr. 10905

Квитанция № 10905

2 1940

Квитанция № 10905

КВТ № 10906

Квитанция № 10906

OZNACZENIE PRZYCHODU  
z 2. Rozm. cwp.

miesiąc (Складський) Drohobycz, dnia 193

Складський Зен

Буди 20 - 20

EISIG HOPFINGER  
Handwritten text

Квитанция № 10906

z 2. Rozm. cwp. 20

Складський Зен

120  
54  
04  
192  
6-  
0.80  
11.88  
324  
14.62



9-40

8 0

qac: Taj 27 940  
L:

19  
в Банком  
СПЕЦНАЕТС  
РЕИНСИТИ

8  
Община Трощаньска

№ 1518

6

MIEJSKI W DROHOBYCZU  
GAZOWNIA  
Aw/10  
✓  
Sprzedaż 2/IV 1940  
3

Rk. Nr

WIT № 10906 /

Воткнул Миши Огород  
ул. №

zaplacił

OZNACZENIE PRZYCHODU  
ulem należności za gaz 3z 2. Rozm. c. w p. 20

miesiąc (Сентябрь) Drohobycz, dnia 193

Podpis inkasenta:  
Гармашев Зен

Будва 20 - Sprzedaż 2/IV 1940  
5

EISIG HOPFINGER  
Handel celina, urządzonych  
elektrycznych i p.  
Kwint. inżynier nr. 10000

Воткнул Миши Огород

3z 2. Rozm. c. w p. 20  
(Сентябрь)

Гармашев Зен

120  
34  
04  
190  
6-  
0.50  
11.38  
3.24  
14.62



9-40

qpc:

Tag 2/7 220

L:

19  
в Банку  
ВРЕШАЕТСЯ  
РЕЧИСЛЮ

8

№ 1218

6

Община Пловдив

Пловдив

2 1/2	2. мн. замора	0 3/4"	60	120
1	~ ~ ~	0 1/2"	34	34
1	проник	1' x 3/4"		0.5
3	швен	0 3/4"	64	192
1	.....	0 3/4"		6-
				0.80
				11.34
				3.24
				14.62

4

22

опи 2 мену 16:

Кремля направи  
 износ — Буда 20 —  
 заморено  
**EISIG HOPFINGER**  
 Hand-1 telna, ar...  
 1940  
 KWIL INOWUZYH NR. 20000

2/15 160  
5

Кремля направи  
 3. 2. 20000 20  
 (подписи)  
 Кремензев  
 Кремензев



9-40

8 0

qс: Taj 27 220  
L:

19  
И Понед  
ИРЕШАЕТСЯ  
РЕШИТЕЛЯ

8  
Община Прокуратура

№ 1518

6

Договор купли-продажи

10906  
10906  
10906

2 1/2	2. шн заплата $\varnothing 3/4"$	60	120
1	" " " " $\varnothing 1/2"$	54	54
1	проволока 1" x 3/16"		05
3	шпон $\varnothing 3/4"$	64	192
1	обшив 2 шн $\varnothing 3/4"$		6-
1	монтажера		0.50
			11.38
	пробота монтажера 2 недели	16-	324
			14.62

Договор 2/17/90  
5

kwit nieważny Nr. 10906

Купчая  
3. 2. 1990 г. 20  
Купчая  
Купчая

9-40

8

Лист: 2/7 220  
L:

19 г  
ЗРЕШАЕТСЯ  
ЗРЕЧИСЛЕНЕ

8  
Община Прокуратура

№ 1518

6

Договор на сградата

2 1/16	2. мн. затворка $\phi$ 3/4"	60	1.20
1	" " " $\phi$ 1/2"	54	34
1	прошивка 1" x 3/4"		0.5
3	винт $\phi$ 3/4"	64	1.92
1	обвизи звични $\phi$ 3/4"		6-
1	монтажур		0.80
			11.38
	работа монтаж 2 машин	16:	3.24
			14.62

(с тегла и циментови труби  
с 62 кой)

Договор 2. мн. н. 1940.

К. Киселов 10/8 1940



9-10

Adres: Taj 2/2 220  
L:

19  
Bankowa  
SPECJALNY  
PUNKT  
1938

Lp.	IMIĘ, NAZWISKO I ULICA	№ kwitu	Licznik	Kwota		0/0
				zł	gr	
		260		368		

GAZOWY ZAKŁAD  
W DROHOBYCZU.

17/10

8

dnia 2/2 1938

opłaty stempl. na zasadzie Rozp. ogłoszonego w Dz. Ust. Nr. 95. poz. 804/1937.

*Wasyliuk*  
*Podpis odbiorcy*

**POKWITOWANIE ODBIORU Nr. 382/48**

Stosownie do zamówienia z dnia 2/2 1938 Nr. 10 - 2 otrzymano:

, następujące przedmioty:

Ozna- czenie	PRZEDMIOT	Fabrykat
3/4	zenera	}
1/2	"	
12 3/4	Bozheni	
3/4	Strop	
3/4	Wobu	
3/4	Korony	

11-38

W niniejszym kwitując.

*Przyjem*  
*15/2*  
*2/2.10*

*Wasyliuk*  
Podpis odbiorcy.

GAZOWY ZAKŁAD, Drohobycz, ul. Kowalska 9.

9-40

8

iqc:

Taj 31 7 910

L:

IMIE, NAZWISKO I ULICA	№ kwitu	Licznik	Kwota		‰
			zl	gr	
	✓ 760		268		
			692		
67-84			140		
69-23			~50		
137-12			154		
	✓ 902		4686		
	✓ 5		858		
	225		311		
			520		
			254		
			314		
			196		
	✓ 264		154		
	✓ 272		207		
	✓ 507		152		
	✓ 584		220		
	✓ 597		1254		
	✓ 844		596		
	✓ "		1188		
	✓ 1082		1188		
	✓ 1095		~50		
			13412		
Razem					

10  
СРЕДНАТА  
СРЕДНАТА

СРЕДНАТА

НАЧЕТО  
БАЛОН  
19

Handwritten signature



raz

9 - 0

qc:

L:

IMIE, NAZWISKO I ULICA	№ kwitu	Licznik	Kwota		‰	‰
			zl	gr		
Smecznarz, Moacim	11/39	13679	818			/
"	11/39	13679	872			/
"	11/39	13679	140			/
"	1/40	13679	50			/
"	2. 3/40	13679	154			/
Kol. Gredziowol.	21/40	13680	4686			/
"	1/40	13680	858			/
			6928			/
Wszystko razem pod. 28/100						/
Dnia 3. VI. 1940						/
Polonnik						/
Razem						/

19  
в Банком  
ВРЕШАЕТСЯ  
РЕЧИСЛИТЬ

ПОСТРОИТЕЛЬ  
И ПРАКТИКА  
БАЛТОМ  
19 г.  
Игорь











172

к/о Госбанка в *Фродури*  
ТАНЦМА Дата *Земля* 22  
от *Лазовий Вигдар*  
*Лосн. н. Фродури* излучил  
счета № *150056*  
*Лин. Казан.*

БАНКОВОЙ КОНТОРЕ

Дата получения Банком  
19 *19* г.  
ДЕБЕТ РАЗРЕШАЕТСЯ  
15% 00 5% ПЕРЕИСПЛТИ

*Handwritten notes and calculations on a separate sheet of paper, partially obscured by other documents.*

*100 - 9.50*  
*100 - 1.88*  
*100 - 1.88*

Чек № *10418*

*Handwritten calculations:*  
= 3.44  
= 2.20  
= 2.51  
= 5.14  
= 1.76  
15.75  
*10418*  
*1/10*  
*15.75*  
*1/10*

Чек № *10418*

*Handwritten signature or name.*

ПРИСТАВКА  
БАНКОМ  
19 *19* г.  
*Handwritten signature.*

Table with multiple columns and rows, mostly blank or containing faint handwritten entries.

*Handwritten signatures and notes at the bottom of the page.*







12

№/о ГОСУДАРСТВА в *Фродури*  
АНЦИЯ Дата *Земля* 22  
о. от *Лазарий Фиггал*  
*Лосн. н. Фродури*  
СЧЕТ № *150056*

БИЧСКОЙ КОНТОРЕ

Дата получения Банком		19 11
ДЕБЕТ	РАЗРЕШАЕТСЯ ПЕРЕЧИСЛИТЬ	
<i>15% 00 5</i>		

*1/10 - 0,50*

10410

1095

*1/10 - 1,88*

нieważny Nr. 10418

*1/10 - 5,00*

10417

*1/10 41,88*  
*17,84*

нieważny Nr.

*1/10 - 12,54*

10415

597

*1/10 - 3,52*

нieważny Nr. 10416

*Ул. Мискофка*

507

*0,52*

*1,50 10*

В ОТДЕЛЕНИИ БАНКА  
**БЛАСТНА**  
ВО БАНКОМ  
1 10 11  
*К. М. М. М.*



12

№/о Грoбaннa в Дрoгoдур 22  
АНЦИЯ Дaтa Зeмля  
гoлoвнoгo Упoлнoмoчeннoгo  
Лoсн. н. Дрoгoдур  
СЧЕТ № 150056

БАНКОВСКОЙ КОНТОРЕ

19 г.	
ДЕБЕТ	РАЗРЕШАЕТСЯ ПЕРЕЧИСЛИТЬ
11/10 19 20 г.	15% 10 5

1/10 - 0,20

10410

1095

IV/10 - 11,88

нeвaжнyю № 10418

1082

III/10 - 5,00

10417

нeвaжнyю №

1074

4/10 41,88  
17,84

V/10 - 12,57

10415

нeвaжнyю №

597

IV/10 - 2,20

свeт нeвaжнyю № 10414

581

гoлoвнoгo Упoлнoмoчeннoгo

гoлoвнoгo Упoлнoмoчeннoгo

гoлoвнoгo Упoлнoмoчeннoгo

2,20  
1.10 к

Handwritten signature

Благодарю  
по банку  
19 г.  
Handwritten signature

12

к/о ГИОБАНКА В Дрогобыч  
АНЦИЯ Дата 3 июня 22  
Львовский Визит  
Лосп. н. Дрогобыч  
счет № 150056  
Ген. Директор

БИЧСКОЙ КОНТОРЕ

19 19	
ДЕБЕТ	РАЗРЕШАЕТСЯ ПЕРЕЧИСЛИТЬ
11.06.19 20 г.	15% 20 5

1/10 - 0,50

10410

1095

IV/10 - 11,88

20

1082

ниважный Nr. 10418

1/10 - 5,00

19

10417

4/10 41,88  
17,84

874

ниважный Nr.

V/10 - 12,51

18

10415

597

ниважный Nr.

Slonobestere

12,51

1.VII 60

Logan

нижайшим квитую.

Subashi

Podpis odbiorcy.

Дрогобыч, ул. Ковалька 9.

БЛАГОВЕРНО  
ВО ВЛАСИ  
19 19  
K. M.  
J. G.



173  
 №/о Госбанка в *Фродович*  
 АНЦИЯ Дата *Зимня*  
 от *Газовый Вигор*  
*Досп. М. Фродович*  
 № счета № *150056*

БИЧСКОЙ КОНТОРЕ	
Дата получения Банком	
ДЕБЕТ	РАЗРЕШАЕТСЯ ПЕРЕЧИСЛИТЬ
<i>11.08.1940 г.</i>	<i>156 20 5</i>

*1/10 - 0,20*  
 10410  
*1/10 - 11,88*  
 10418

нieważny Nr. **10418**  
*1/10 - 0,20*  
**10417** *1/10 41,88*  
 нieważny Nr. *17,84*

*1/10 - 0,20*  
*1/10 - 21,00*  
*1/10 - 81,10*  
 Подпись odbiorcy.

ниniejszym квитује.  
 Подпись odbiorcy.

БЛАНК  
 ВО БАНКОМ  
 1 19  
*1/10*

173  
 № ГОСБАНКА в *Фроловск*  
 АНЦИЯ Дата *Земля*  
*Газовый Водопровод*  
*Досп. м. Фроловск*  
 СЧЕТ № *150056*  
 ДЕНЬ ПО *15.10.58*

БАНКОВСКОЙ КОНТОРЕ	
Дата получения Банком	
ДЕБЕТ	РАЗРЕШАЕТСЯ ПЕРЕЧИСЛИТЬ
<i>15.10.58</i>	<i>15.10.58</i>

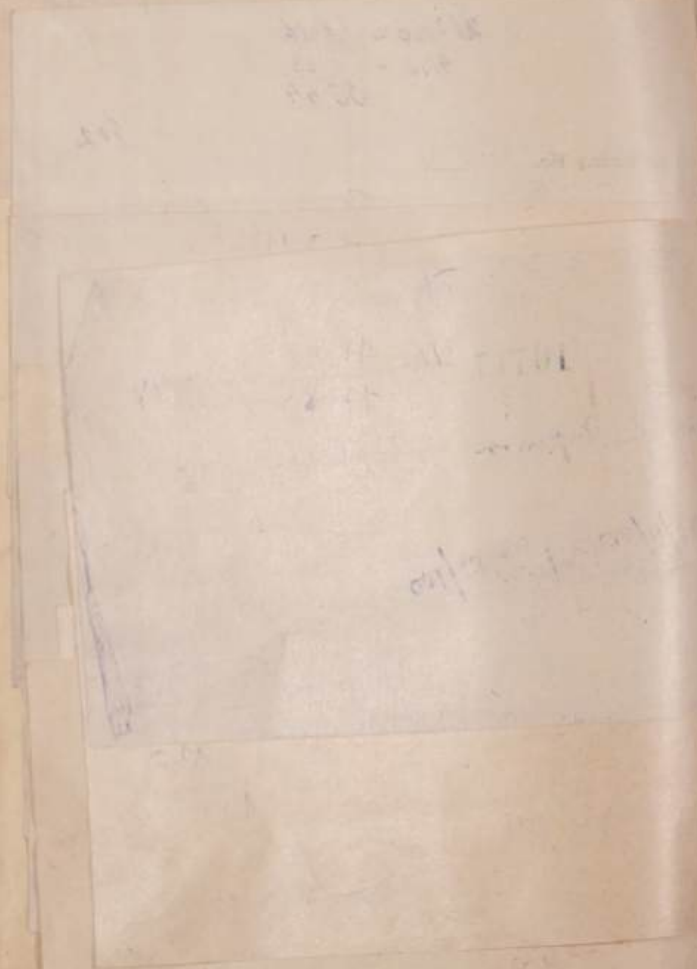

<i>1/10 - 0,20</i>	<i>21</i>	(подпись)
<i>10710</i>	<i>1095</i>	
<i>IV/40 - 11,88</i>	<i>20</i>	
	<i>1082</i>	
<i>ниеважны Nr. 10418</i>	<i>1</i>	на отделе Банком
<i>Фроловск</i>	<i>1</i>	<b>БЛАГОВЕРНО</b>
<i>IV/40</i>	<i>1</i>	ВО БАНКОМ
<i>12,5 руб/100</i>	<i>2</i>	<i>10</i>
		<i>15.10.58</i>

в нижешем квитује.  
 Духобыз, ул. Ковалка 9.  
*Подпись*  
 Подпис одбиорцы.

в нижешем квитује.  
 Духобыз, ул. Ковалка 9.  
*Подпись*  
 Подпис одбиорцы.



173  
 № ГОСУДАРСТВЕННОГО В ДРОГОБИЧ  
 ГАРАНЦИЯ Дата Зима 22  
 ЗАГОЛОВИЕ Владельца  
 Лоси М. Дрогобыч  
 № СЧЕТ № 150056

БИЧСКОЙ КОНТОРЕ	
Дата получения Билета	
ДЕБЕТ	РАЗРЕШАЕТСЯ ПЕРЕЧИСЛИТЬ
11.08.1958 г.	15% 10 5

№ 10410

ни nieważny Nr.  
 100 - 0,20  
 1005  
 Подпись  
 100 - 60  
 Подпись

РАЙОНСКОЕ БИЛЕТНОЕ  
 БЛАСТВА  
 № БИЛЕТОВ  
 19  
 Подпись

Билет "права" Дрогобыч, № 716/1170 Т. 10х 80 Уп. Общ. 1482. \*Заполняется Билетом

в нижнем квитује.  
 Подпись  
 Подпись odbiorcy.

в нижнем квитује.  
 Подпись  
 Подпись odbiorcy.

Дрогобыч, ул. Ковальска 9.

174  
 № Госбанка в Дрогобыч 22  
 АНЦИЯ Дата Зима

от *Захвалний Вигдир*  
 Лосп. м. Дрогобыч

счета № 150056  
 сумма цифр

-1000-

тысяча рублей

Руб.

Этот документ, произведенный непосредственно в кассу операционной части, Госбанка не подлежит повторному контролю и кассира. Без указания 3-х обязательных реквизитов документ не действителен.

Контролер  
 Операционист  
 Указанную в квитанции сумму права кассир

БАНКОВСКОЙ КОНТОРЕ		19
		дата получения Банком
№ счета	ДЕБЕТ	РАЗРЕШАЕТСЯ ПЕРЕЧИСЛИТЬ
	156005	
№ счета плательщика	Банк	(подпись)
КРЕДИТ		
Ч. № 150056	Р. 1600	
Расходы Р*		для счета
Всего по Д-ту Р.*		
Механик <i>Головацкий</i> Кассир <i>Вигдир</i>		ПРОВЕДЕНО БАНКОМ Контроль <i>М...</i> Бухгалтер <i>М...</i>

Бланк "правда" Дрогобыч. № 716/1170 Т. 10х 80 У.а. Обл. 1462.

\*Заполняется Банком

в нижнем квитује.

*Носович*  
 Подпис одбиорця.

Дрогобыч, ул. Ковалька 9.

в нижнем квитује.

*Субачки*  
 Подпис одбиорця.

Дрогобыч, ул. Ковалька 9.





Москва лавка

ПОРУЧЕНИЕ № 17.978-71, выдана 19 40 г.

Просим списать с нашего у Вас расчет. счета для перевода почтой, телегр., моли.

Куда: Дрогобицкий госбанк

Кому: Дрогобицкий Вулька. Ком. вост. Д. Дрогобиц. На расч. сч. № 150056

Сумма: руб. одна тысяча шестьсот 1600

За что: за газ

ДЕБЕТ 156005

КРЕДИТ

Расходы Р\* Всего по Д-ту Р.\*

Место печати: Заблудное местечко воеводства Дрогобыцка уезд. Штурмасовская

ПРОВЕДЕНО БАНКОМ 19 40 г. Подпись: [Signature]

17.978-71

19.843.86  
6754

Видн. правил\* Дрогобыч. No 716(1170) Т. 10х 80 Ул. Общ. 1462.

\*Заполняется Банком

нижним квитую.

[Signature]  
Podpis odbiorcy.

Дрогобыч, ул. Ковалька 9

нижним квитую.

[Signature]  
Podpis odbiorcy.

Дрогобыч, ул. Ковалька 9



10 (Droby 2014 4/15)

114 sporowim 3/11/1930

19  
1930

MIĘSKI W DROHOBYCZU  
GAZOWNIA

Nr 10907

(Ciepłim)

Rk. Nr

25

Opium (Koson mbrga)

Nr zapłacił

OZNACZENIE PRZYCHODU

należności za gaz w sumie y Holochi

zl	gr
300	-

Encyopry  
miejscowa mbrga

Drohobycz, dnia 193

otrzymałem

Wzrost

Podpis odbiorcy

Podpis inkasenta

z republiki  
z mbrga  
z mbrga  
z mbrga

iniejzym kwituję.

Podpis odbiorcy.

Drohobycz, ul. Kowalska 9.

iniejzym kwituję.

Podpis odbiorcy.

Drohobycz, ul. Kowalska 9.







I ZAKŁAD GAZOWY  
DROHOBYCZU.

*Am 10 16*

dnia *2/7* 19*46*

*Stomylany*

opłaty stempel, na zasadzie Rozp. ogłoszonego w Dz. Urz. Nr. 90. poz. 504-1927.

KWITOWANIE Nr. *59275*

ROKWITOWANIE

*15*

*oprotu 8/10 Mo*

otrzymałem

*28*

it nieważny Nr. 10908

*z numeru 10908*

*z numeru 10908  
z numeru 10908  
z numeru 10908  
z numeru 10908*

niejszym kwituję.

*Podpis odbiorcy.*

niejszym kwituję.

*Podpis odbiorcy.*

Drohobycz, ul. Kowalska 9.





ZAKŁAD GAZOWY  
DROHOBYCZU.

*AM/10*  
*124*

dnia *1/2* 19*40*

ty obrot. na zasadzie Regu-  
laminacji w Dz. Ust. Nr. 90.  
poz. 804.1977.

*Obrotowa*  
*zuzpon*  
*kimelstru sofer*

**POKWITOWANIE ODBIORU Nr. *344/40***

Stosownie do zamówienia z dnia *1/2* 19*40* Nr. *11-3* otrzymałem

, następujące przedmioty:

Ozna- czenie	PRZEDMIOT	Fabrykat <i>Gima</i>	
<i>3/4</i>	<i>Pijpa</i>	<i>1.85</i>	<i>2.77</i>
<i>3/4</i>	<i>Włocznica</i>	<i>0.16</i>	<i>0.32</i>
<i>1/2</i>	<i>Pojemnik</i>	<i>0.23</i>	<i>0.23</i>
			<i>3.32</i>
	<i>Rbimax 77</i>		<i>3.24</i>
			<i>6.56</i>
			<i>8</i>

niejszym kwituję.

*Sporek*  
Podpis odbiorcy.

Drohobycz, ul. Kowalska 9.

niejszym kwituję.

*Subaski*  
Podpis odbiorcy.

Drohobycz, ul. Kowalska 9.





221 22 35 37 39  
 140 140  
 Tag 5/7 940  
 L.:

IMIE, NAZWISKO i ULICA	№ kwitu	Licznik	Kwota		‰
			zł	gr	

ZAKŁAD GAZOWY  
 DROHOBYCZU. *Am 10* 20 dnia *4/7* 1940  
*W* (losantni) - *Abupa*  
dy stamp. na zasadzie Rozp. z dnia 10.12.36. Dz. Urz. Nr. 90. poz. 304337.

**POKWITOWANIE ODBIORU Nr. 345/40**

Stosownie do zamówienia z dnia *4/7* 1940 Nr. *14-5 A* otrzymanem  
 , następujące przedmioty:

Ozna- czenie	PRZEDMIOT	Fabrykat	
	<i>linijny gazowy</i>	<i>12 -</i>	<i>12 -</i>
		<i>obrot 347</i>	<i>18.48</i>
		<i>349</i>	<i>7.50</i>
			<i>27.98</i>
			<i>30.48</i>

iniejzym kwitując. *Subrahi*  
 Podpis odbiorcy.  
Drohobycz, ul. Kowalska 9.



Tag 5/7 940

224 22

35

37

39

140

L.:

IMIĘ, NAZWISKO I ULICA

Nr kwitu

Licznik

Kwota

‰

zł gr

ZAKŁAD GAZOWY  
PROHOBYCZU.

Am 10

20  
Ułapna

dnia 4/7

1940

Wzrostem, na zasadzie Rozp. z dnia 10/11/35, Dz. Urz. Nr. 95, poz. 804/35.

POKWITOWANIE ODBIORU Nr. 317/40

dotyczące zamówienia z dnia 4/7

1940 Nr. III - 5

otrzymałem

następujące przedmioty:

Oznaczenie	PRZEDMIOT	Fabrykat	Wartość
417	Papier towarowy	5.60	7.28
418	Silnik elektryczny	2.20	2.20
419	Kabel	3.-	9.-
			18.48
			3.27
			21.75

Wzrostem, na zasadzie Rozp. z dnia 10/11/35, Dz. Urz. Nr. 95, poz. 804/35.

*[Signature]*

Podpis odbiorcy.





224 22 35 38 39  
140

Tag 57990  
L:

IMIĘ, NAZWISKO I ULICA	№ kwitu	Licznik	Kwota		%
			zł	gr	
	40		65	12	
	863		44	88	
			110	00	

140  
40  
1

ejszym kwituje.

*Podpis odbiorcy.*

na własność w got. 40 +  
Drohobycz, dnia 193  
(Сорок рублів)  
Podpis odbiorcy

Podpis  
193

Miejscowość: \_\_\_\_\_  
L: \_\_\_\_\_

IMIĘ, NAZWISKO I ULICA	№ kwitu	Licznik	Kwota		‰
			zł	gr	
Jerem - Hen mejsa	2. 2/40 13631		4488		
Klausapno Koczera	4/40 1482		6512		
			11000		
no geoz mb pt					
Dpor. 5. VI 940					
Podpisane					

140  
12  
40  
1

Wzrostem kwituje.

*Podpis*  
Podpis odbiorcy.

na należności za gas  
40 +

(Сорок рублів)  
Drohobycz, dnia 193

Podpisane  
Podpisane

Podpis  
193





















01001

0  
0000  
00000  
000000

Гарба

Визначення вносимб селу з торце мрочатна

Дз пелтмосту тав. мн. Виз 15. I. 1940р. мрочатне і ткачен мроч  
в нозі вні. Іа мроча бумарат базамо ходу, мн змнмб  
хвоє одгвн і не мроче хвоє одгвн, бубкнубаме зарпсана  
визначенно бубкнуб 250 крб. мнкарно, з тмрпн ргепрсу  
свде і рогуту і не мроче хвд і мрчмн реробкнб, тмрпн селу  
мрчп дн гопрці.

Мрочу мрочмб о мрчмн, мрчбн заллурмн свдн реробкн.

ГАЗОД  
свдн 18. VII 1940р.  
18. VII 1940р.

Самуїс Далгачен  
і ткачен, тавобро Оггн  
нов кеного реробкн б?

Селу селу реробкн  
Зелу тмрпн  
Селу селу реробкн

Селу селу реробкн  
Селу селу реробкн  
Селу селу реробкн

не дач реллмт мрч з | 40 +  
(Сорок рудлн) Дрочобч, днн 193

Селу селу реробкн  
Селу селу реробкн  
Селу селу реробкн

573  
Podpis  
193



























































30/33/34

до 30 марта 1940. Газового Вод.  
Колумильно Дов

Рис. 1. 1/2 1940  
 Рис. 2. 1/2 1940  
 Рис. 3. 1/2 1940  
 Рис. 4. 1/2 1940  
 Рис. 5. 1/2 1940  
 Рис. 6. 1/2 1940  
 Рис. 7. 1/2 1940  
 Рис. 8. 1/2 1940  
 Рис. 9. 1/2 1940  
 Рис. 10. 1/2 1940  
 Рис. 11. 1/2 1940  
 Рис. 12. 1/2 1940  
 Рис. 13. 1/2 1940  
 Рис. 14. 1/2 1940  
 Рис. 15. 1/2 1940  
 Рис. 16. 1/2 1940  
 Рис. 17. 1/2 1940  
 Рис. 18. 1/2 1940  
 Рис. 19. 1/2 1940  
 Рис. 20. 1/2 1940  
 Рис. 21. 1/2 1940  
 Рис. 22. 1/2 1940  
 Рис. 23. 1/2 1940  
 Рис. 24. 1/2 1940  
 Рис. 25. 1/2 1940  
 Рис. 26. 1/2 1940  
 Рис. 27. 1/2 1940  
 Рис. 28. 1/2 1940  
 Рис. 29. 1/2 1940  
 Рис. 30. 1/2 1940  
 Рис. 31. 1/2 1940  
 Рис. 32. 1/2 1940  
 Рис. 33. 1/2 1940  
 Рис. 34. 1/2 1940  
 Рис. 35. 1/2 1940  
 Рис. 36. 1/2 1940  
 Рис. 37. 1/2 1940  
 Рис. 38. 1/2 1940  
 Рис. 39. 1/2 1940  
 Рис. 40. 1/2 1940  
 Рис. 41. 1/2 1940  
 Рис. 42. 1/2 1940  
 Рис. 43. 1/2 1940  
 Рис. 44. 1/2 1940  
 Рис. 45. 1/2 1940  
 Рис. 46. 1/2 1940  
 Рис. 47. 1/2 1940  
 Рис. 48. 1/2 1940  
 Рис. 49. 1/2 1940  
 Рис. 50. 1/2 1940  
 Рис. 51. 1/2 1940  
 Рис. 52. 1/2 1940  
 Рис. 53. 1/2 1940  
 Рис. 54. 1/2 1940  
 Рис. 55. 1/2 1940  
 Рис. 56. 1/2 1940  
 Рис. 57. 1/2 1940  
 Рис. 58. 1/2 1940  
 Рис. 59. 1/2 1940  
 Рис. 60. 1/2 1940  
 Рис. 61. 1/2 1940  
 Рис. 62. 1/2 1940  
 Рис. 63. 1/2 1940  
 Рис. 64. 1/2 1940  
 Рис. 65. 1/2 1940  
 Рис. 66. 1/2 1940  
 Рис. 67. 1/2 1940  
 Рис. 68. 1/2 1940  
 Рис. 69. 1/2 1940  
 Рис. 70. 1/2 1940  
 Рис. 71. 1/2 1940  
 Рис. 72. 1/2 1940  
 Рис. 73. 1/2 1940  
 Рис. 74. 1/2 1940  
 Рис. 75. 1/2 1940  
 Рис. 76. 1/2 1940  
 Рис. 77. 1/2 1940  
 Рис. 78. 1/2 1940  
 Рис. 79. 1/2 1940  
 Рис. 80. 1/2 1940  
 Рис. 81. 1/2 1940  
 Рис. 82. 1/2 1940  
 Рис. 83. 1/2 1940  
 Рис. 84. 1/2 1940  
 Рис. 85. 1/2 1940  
 Рис. 86. 1/2 1940  
 Рис. 87. 1/2 1940  
 Рис. 88. 1/2 1940  
 Рис. 89. 1/2 1940  
 Рис. 90. 1/2 1940  
 Рис. 91. 1/2 1940  
 Рис. 92. 1/2 1940  
 Рис. 93. 1/2 1940  
 Рис. 94. 1/2 1940  
 Рис. 95. 1/2 1940  
 Рис. 96. 1/2 1940  
 Рис. 97. 1/2 1940  
 Рис. 98. 1/2 1940  
 Рис. 99. 1/2 1940  
 Рис. 100. 1/2 1940

Имя: Ковалевский,  
фамилия: Ковалевский.

Сестрах 4.8%  
Миссией 0.5%

на выдане / 34  
получил. 65 3853 66  
Городарства  
и Фрогоби

Место	Разм подготов	до выплаты	Платеж
Инж. Дав	21.50	30350	
Инж. Ф.	19 -	281 -	
Земан	12 -	212 -	

КАРТА НЕПРАЦЕДАТНОСТІ АВ № 012619

№ 1/2 1940

Відомості про особу: Ім'я: Ковалевський, Прізвище: Ковалевський, Дата народження: 1904, Місце народження: Миколаївська обл., м. Миколаїв.

Відомості про роботу: Назва організації: Школа, Адрес: м. Миколаїв.

Відомості про зв'язки: Ім'я: Ковалевський, Прізвище: Ковалевський, Адрес: м. Миколаїв.

Відомості про сім'ю: Ім'я: Ковалевський, Прізвище: Ковалевський, Адрес: м. Миколаїв.

Відомості про освіту: Назва навчального закладу: Школа, Адрес: м. Миколаїв.

Відомості про інші дані: Ім'я: Ковалевський, Прізвище: Ковалевський, Адрес: м. Миколаїв.

63  
2500

Відомості про особу: Ім'я: Ковалевський, Прізвище: Ковалевський, Дата народження: 1904, Місце народження: Миколаївська обл., м. Миколаїв.

Відомості про роботу: Назва організації: Школа, Адрес: м. Миколаїв.

Відомості про зв'язки: Ім'я: Ковалевський, Прізвище: Ковалевський, Адрес: м. Миколаїв.

Відомості про сім'ю: Ім'я: Ковалевський, Прізвище: Ковалевський, Адрес: м. Миколаїв.

Відомості про освіту: Назва навчального закладу: Школа, Адрес: м. Миколаїв.

Відомості про інші дані: Ім'я: Ковалевський, Прізвище: Ковалевський, Адрес: м. Миколаїв.

Відомості про особу: Ім'я: Ковалевський, Прізвище: Ковалевський, Дата народження: 1904, Місце народження: Миколаївська обл., м. Миколаїв.

Відомості про роботу: Назва організації: Школа, Адрес: м. Миколаїв.

Відомості про зв'язки: Ім'я: Ковалевський, Прізвище: Ковалевський, Адрес: м. Миколаїв.

Відомості про сім'ю: Ім'я: Ковалевський, Прізвище: Ковалевський, Адрес: м. Миколаїв.

Відомості про освіту: Назва навчального закладу: Школа, Адрес: м. Миколаїв.

Відомості про інші дані: Ім'я: Ковалевський, Прізвище: Ковалевський, Адрес: м. Миколаїв.



на війну /34  
 65 3853 66  
 олучилъ. Подареніи  
 и вродоби

30/33/34  
 з го 30 червня 1940. Газового Виг.  
 Комунально Дом.

Мрса.	Разам вготом	до виплати	Піснес
Тюж. Даро	21.50	30350	Italy
Тюж. Ф.	19 -	281 -	Франція
Земан б.	12 -	213 -	Германия
Опарець б.	4.35	12065	Австрія
Кудерев б.	3.53	10897	Польща
Резини б.	3.30	102 -	Франція
Свонте б.	4.35	12065	Польща
Лавігн б.	4.35	12065	Польща
Шмон		72 -	Франція
Мусаєв б.	4.35	12065	Польща

Handwritten notes on the left side of the page, including numbers and fragments of text.

**Газовий Вигін Комуні**  
**Підприємстві вродоби**  
**Карточка**

Посада **Картотерія**

Привласний **26/VI** 1940 р.

Сума **225** руб.

Робота **4** год.

Висхідні **23/VI** 1940 р.

Разом **600** руб.

**РОЗРАХУНОК ДОП.**  
 Сума до виплати **600** руб.

Адрес підприємця **Сар. Бачака 24**

Дата виплати **19 VI**

Політик **19 VI**

64  
 осягає воблигу з гашені **4 IV 1940 р. № 5608/40**  
 вродоби  
 комісії до осягає копії  
 3 копії вродоби  
 комісії до осягає  
 вродоби 80% заробітчані  
 комісії  
 28/VI 1940  
 комісії  
 вродоби







Табель работ за місяць *первень*

1940 р. (30. дни)

OKŁAD GAZOWY  
ONOWYCZU.

35

dnia 9/7

66  
1940

№ п/п	Прізвище ім'я і по батькові	Д Н І М І С Я Ц Я																															ради годів		См	ПРИМ			
		1	2	3	4	5	6	7	8	9	10	11	12	13	14	15	16	17	18	19	20	21	22	23	24	25	26	27	28	29	30	31							
16	Іван Абрамівич Лев Дарий	0	x	0	0	0	0	0	0	0	0	0	0	0	0	0	0	0	0	0	0	0	0	0	0	0	0	0	0	0	0	0	x						
17	Іван Андрійович Лев Іванович	0	x	0	0	0	0	0	0	0	0	0	0	0	0	0	0	0	0	0	0	0	0	0	0	0	0	0	0	0	0	0	0	0	x				
18	Земон Василь Іванович	0	x	0	0	0	0	0	0	0	0	0	0	0	0	0	0	0	0	0	0	0	0	0	0	0	0	0	0	0	0	0	0	0	x				
19	Старшина Іванович Іванович	0	x	0	0	0	0	0	0	0	0	0	0	0	0	0	0	0	0	0	0	0	0	0	0	0	0	0	0	0	0	0	0	0	x				
20	Бударів Іванович Іванович	0	x	0	0	0	0	0	0	0	0	0	0	0	0	0	0	0	0	0	0	0	0	0	0	0	0	0	0	0	0	0	0	0	x				
21	Іванов Іванович	0	x	0	0	0	0	0	0	0	0	0	0	0	0	0	0	0	0	0	0	0	0	0	0	0	0	0	0	0	0	0	0	0	x				
22	Соборник Марія Іванович	0	x	0	0	0	0	0	0	0	0	0	0	0	0	0	0	0	0	0	0	0	0	0	0	0	0	0	0	0	0	0	0	0	x				
23	Іванов Іванович	0	x	0	0	0	0	0	0	0	0	0	0	0	0	0	0	0	0	0	0	0	0	0	0	0	0	0	0	0	0	0	0	0	x				
24	Іванов Іванович	0	x	0	0	0	0	0	0	0	0	0	0	0	0	0	0	0	0	0	0	0	0	0	0	0	0	0	0	0	0	0	0	0	x				
25	Іванов Іванович	0	x	0	0	0	0	0	0	0	0	0	0	0	0	0	0	0	0	0	0	0	0	0	0	0	0	0	0	0	0	0	0	0	x				
26	Іванов Іванович	0	x	0	0	0	0	0	0	0	0	0	0	0	0	0	0	0	0	0	0	0	0	0	0	0	0	0	0	0	0	0	0	0	x				

Стор. за стандартом Рап. 1930 р. Д. Уст. № 95. 1930/1931.

POKWITOWANIE ODBIORU Nr. 35/40

ownie do zamówienia z dnia 5/7 1940 Nr. 10 - 7 otrzymałem następujące przedmioty:

znaczenie	PRZEDMIOT	Fabrykat kg/da	
1	Решето	3-	9-
2	Метр	120	1.20
			<u>10.20</u>

szym kwitując.

*Іванов*  
Podpis odbiorcy.

st. ul. Kowalska 9.

szym kwitując.

*Іванов*  
Podpis odbiorcy.

st. ul. Kowalska 9.

- 0 - працює
- x - вихід
- 2 - вихід

( 1. вихід  
1. вихід )

11/11/40  
1/11/40





10918

Гродненск. обл.  
Гродненск. уезд.  
Гродненск. уезд.  
Гродненск. уезд.

45 Справка 8/11/40

45 Справка 8/11/40

на Милановку

42 Справка 6/11/40

Резюме

Резюме

на предмет зап. части Гродненск. уезд. Гродненск. уезд. 30 км от 15 ноября 1940 г. 23 декабря 1940 г.

№	Исполнение	Место	Служба	Срок	Служба	Служба	Служба	Служба	Служба
1	Исполнение	Место	Служба	Срок	Служба	Служба	Служба	Служба	Служба
2	Исполнение	Место	Служба	Срок	Служба	Служба	Служба	Служба	Служба

Служба 294 - 250. 1042 1030 1089 1060 2.16 5416

Справка 6 июня 1940

Справка 6 июня 1940

Справка 41 - 270  
Справка 41 - 028



45  
Drobozny Nr. 10918

45  
Drobozny № 10918  
Дата 6. VII 1940 г.  
Золн. Виггис  
М. Дробовиц

Rk. Nr.

45  
Drobozny 8 VII 1940  
№ 10918  
И. М. Дробовиц  
№ 10918  
№ 10918

отримано

42  
Drobozny 6 VII 1940  
№ 10917  
И. М. Дробовиц

Рохитов  
И. Дробовиц Виггис  
на балансе, Колумбия Тит.  
и Дробовиц

№	Прозвище	Содержимое	Добавлено	Итого
№	И. Дробовиц	Купон	100	100

42  
Drobozny 6 VII 1940  
№ 10917  
И. М. Дробовиц

W DROHOBYCZU  
PWNIA

Rk. Nr.

10917

И. М. Дробовиц Виггис  
№ 10917  
№ 10917

OZNACZENIE PRZYCHODU	zl	gr
Зноски за газ на балансе	54	16
Итого	54	16

1940 г.  
Drohobycki dnia 10/07

И. М. Дробовиц

И. М. Дробовиц

45

Справка 82

№ 10918

№ 45

Справка 80

Госбанка в Дзержинске  
Дата 6 июня 1940 г.  
Золотый Вексель  
№ 11. Дзержинск

Rk. №

ин. Милановская  
№ 1

42

Справка 81

Рожинск

П. Павлович Вигго  
на Восточной, Колумальки Тит.  
и Дзержинск

№	Прозвуч	Текст	50	Минус
II	.....	хула, рубль	50	.....

39

Справка 81

№ 10917

Митин Вильгельм

на Восточной 54.16  
на Восточной (14/10)

Директор





45  
10918

45  
45  
421

Розмова

Розділ 1

на виплату зар. плати робітникам, дільним кооперативам, Колумбівським і Криворізьким

№	Прізвище ім'я та по батькові	Клас	Місяць плати	Дні плати	Число днів	Класифікація	Коефіцієнт	Середня зарплата	20 днів	Сума	
1.	Мікало Іосиф	копач	200-	8-	- 48-	48	0.34	0.38	47.28		
2.	Мікало Дмитро	--	200-	8-	- 48-	48	0.34	0.38	47.28		
3.	Іордан Міхайло	--	200-	8-	- 48-	48	0.34	0.38	47.28		
4.	Смольскі Алекс.	--	200-	8-	- 48-	48	0.34	0.38	47.28		
							192 =	136	152	159.12	

Срогом 6 липня 1940

Соцетра 48 коп. 9.22  
ліцензійна 0.36

Директор: [підпис]  
бухгалтер: [підпис]



10918

45 Sporodni 8/11 82

Городище в Спородни 99  
Дата 6.11.1940 г.  
gotru Biggii  
M. Sporodni

Rk. Nr.  
in *Milcanobus*  
Laplacil

42 Sporodni 6/11 80

Porinok

Sporodni 6/11 80  
M. Sporodni

40 Sporodni 8/11 80  
75

10919

64 Sporodni 11/11 80  
93

10927

Sporodni  
M. Sporodni  
M. Sporodni  
M. Sporodni

Handwritten notes on lined paper, including a small diagram with a horizontal line and the word "Lopa" written above it.

194  
otrzymalem

50  
50  
50  
7. 1.

10916

45  
nieważny Nr. 10918

W DROHOBYCZU  
Kto zobowiązał się w Sporządzeniu  
W DROHOBYCZU  
W dniu 6. VII 1940 r.  
zobowiązał się  
M. Drohobycz

Rk. Nr.

45 Sporządzenie 8 VII 1940  
w Drohobyczu

otrzymałem

42

Przebieg

42 Sporządzenie 6 VII 1940

W DROHOBYCZU

40

40 Sporządzenie 6 VII 1940

10919

40 Sporządzenie 18 VII 1940

W DROHOBYCZU  
W DROHOBYCZU

10939

10939  
Zobowiązanie

Rk. Nr.

OZNAČZENIE PRZYCHODU

Nr. zapłacił

koszt za gaz 1-16 VII 1940

3373.84

Drohobycz, dnia 193

W DROHOBYCZU  
W DROHOBYCZU

W DROHOBYCZU

Podpis

Podpis



45  
nieważny Nr. 10918

45  
Województwo Lubelskie  
Krajowa Komisja Weryfikacyjna  
Województwa Lubelskiego  
W DROHOBYCZU  
W sprawie  
Wyroku  
z dnia 1940 r.  
zobowiązanie  
M. Dorożewicz

82  
82

45  
80  
Województwo Lubelskie

Województwo Lubelskie

42  
Województwo Lubelskie

Przyrok

42  
Województwo Lubelskie

40  
Województwo Lubelskie

nieważny Nr. 10919

Województwo Lubelskie

Województwo Lubelskie  
W sprawie  
Wyroku  
z dnia 18912

Województwo Lubelskie

938	229	76	528	1650
2722	544	82	441	1430
532	222	77	419	4934
1424	Razem 6556		465	676
210	813	77		51782
936				

Województwo Lubelskie

15681  
16120  
16120













nieważny Nr. 10918

W DROHOBYCZU  
WNI

10918

Rk. Nr

OZNACZENIE PRZYCHODU

ności za gaz

z przysięgi  
komunik. Abym

Drohobycz, dnia 193

placującego

Inkasent  
kassa  
legitymacja

Podpis inkasenta

ym kwituje.

*Luchacki*

Podpis odbiorcy.

12 54		509	23 10	✓
~ 44		526	1584	✓
8 58		525	16 50	✓
9 48	289 76	528	16 50	✓
11 12	512 52	441	14 30	✓
5 72	407 12			
14 24	Razem 65 56	419	49 34	✓
1 10		465	1 76	✓
9 46	813 14			
			511 82	

8  
1289 -  
17 -  
1289 -  
12 -  
1289 -  
17 -  
1289 -  
12 -  
1289 -

104  
64  
11  
11  
11

45

Wprowadzenie 8/10/1934

82

87

1934

45

Wprowadzenie 8/10/1934

80

otrzymałem

10918

Rk. Nr

OZNACZENIE PRZYCHODU

ności za gaz

z przysięgi  
komunik. Abym

Drohobycz, dnia 193

placującego

Inkasent  
kassa  
legitymacja

Podpis inkasenta

ym kwituje.

*Luchacki*

Podpis odbiorcy.

12 54		509	23 10	✓
~ 44		526	1584	✓
8 58		525	16 50	✓
9 48	289 76	528	16 50	✓
11 12	512 52	441	14 30	✓
5 72	407 12			
14 24	Razem 65 56	419	49 34	✓
1 10		465	1 76	✓
9 46	813 14			
			511 82	



45

82  
1997

87  
1997

nieważny Nr. 10918

а не по делу за... 81  
за... 5/1/1920

6/1/1920

+++  
за...  
Одн. К. Бурака 3

MISSION  
114400

otrzymałem

10918

1289 -  
1289 -  
117 -  
1289 -  
1289 -  
1289 -

ym kwituje.

Podpis odbiorcy.

ul. Kowalska 9.

12 54		509	23 10	✓
~ 44		526	1584	✓
8 58		525	16 50	✓
9 48		528	16 50	✓
24 82	229 76	441	14 30	✓
5 72	512 52			
12 24	207 58	Razem 65 56	419	49 34
1 10			465	176
9 46	813 14			
			511 82	

104  
64  
11  
11





AMM 488

Spowodni 9. III. 1940 83

W DROHOBYCZU  
OWNIA

Rk. Nr

10920

10920

ul. *Biggin* *Саморучна* Nr zaplacił

OZNACZENIE PRZYCHODU		zl	gr
ności za gaz	<i>ze peumt go pora imena</i>	73	50
	<i>niekt przyceny 3. 30/12 2.93</i>		
	<i>inny lambmp: 50 kw</i>		
			193

Podpis odbiorcy: *Jan...*  
 Podpis sprzedawcy: *...*

		70
		45
		65
		05

ym kwituje.

*Luchacki*  
Podpis odbiorcy.

12 54 ✓		509	23 10 ✓
~ 44 ✓		526	1584 ✓
8 58 ✓		525	16 50 ✓
9 48 ✓	289 76	528	16 50 ✓
27 82 ✓	544 82	441	14 30 ✓
5 32 ✓	487 78		
14 74 ✓		Razem 65 56	419 43 34 ✓
1 10 ✓	813 14	465	176 ✓
9 46			517 82

1289 - 2. - 838  
111 - 2. - 838  
49.2

64  
64  
64





W DROHOBYCZU  
WNI

10921

Rk. Nr

85

193

OZNACZENIE PRZYCHODU

ności za gaz

z przysięgi  
zaprawy i emulsji  
C. męszczyzamb ryz...

zł	gr
30	-

otrzymałem

Drohobycz, dnia 193

Wzrost Jany

Inkasenci winni wykasować się na rachunek legitymacyjnie.

Podpis inkasenta:

		70
		45
		65
		05

Wm kwituję.

Suchacki

Podpis odbiorcy.

ul. Kowalska 9.

12.54		509	23.10
~ 44		526	15.84
8.58		525	16.50
9.48	283 76	528	16.50
57.72	517 82	441	14.30
5.72		419	4.94
14.74		465	1.76
1.10			
9.46			
Razem 65 56		419	4.94
		465	1.76
		517 82	

1289 - 64  
1289 - 64  
1289 - 64  
1289 - 64  
1289 - 64

64  
64  
64  
64  
64





Za przelazem do Zakladow i otm.  
 dla kompanii handlowej  
 Monop. przy kot. - remanym  
 Szej. F. W. S. S. S.

WZLAD GAZOWY  
 HOBYCZU.

50  
 dnia 9/7 1940

Stammarsowianin panowom  
 w. K. S.

Ust. na zasadzie Rozp.  
 z Dn. List. Nr. 90.  
 04/1927.

**POKWITOWANIE ODBIORU Nr. 357/40**

Wnie do zamówienia z dnia 9/7 1940 Nr. 13-9 otrzymałem

następujące przedmioty:

Z przelazu odeprowadz. kurd.  
 (m. p. S. S. S.)

Бутылки керосинные  
 1 шт. 0.25  
 1 шт. 0.70  
 1 шт. 0.45  
 1 шт. 3.65  
 1 шт. 6.05

W. K. S.

PRZEDMIOT	Fabrykat	
1 szt. 0.25		1 -
1 szt. 0.70	0.35	0.25
1 szt. 0.45	0.15	0.70
1 szt. 3.65		0.45
1 szt. 6.05		3.65
		<u>6.05</u>

Wym kwituję.

Podpis odbiorcy.  
 Luchacki

12.54	509	23.10	
~ 44	526	1584	
8.58	525	16.50	
9.48	528	16.50	
27.22	441	14.30	
5.72	419	49.94	
4.24	Razem 65.56	465	176
1.10			
9.26			
		517.82	

1289 -  
 1289 -  
 1289 -  
 1289 -

64  
 64  
 64





19001

L. Jaj 10/7 990

51-52

89 129

MIE, NAZWISKO I ULICA	№ kwitu	Licznik	Kwota		o/10
			zł	gr	
7 04 ✓	296 56	44	41	14	✓
17 16 ✓	317 01	421	9	34	✓
12 10 ✓	259 57	436	28	38	✓
~ 22 ✓	873 14	503	19	36	✓
17 16 ✓		505	35	64	✓
29 04 ✓		536	9	95	✓
~ 22 ✓		}	12	80	✓
			1	90	✓
18 04 ✓		379	35	66	✓
19 36 ✓		558	20	46	✓
18 04 ✓		455	8	58	✓
18 04 ✓		455	28	48	✓
21 12 ✓	96 = 15.18	520	3	74	✓
6 16 ✓	60 = 11.44	245	12	99	✓
4 30 ✓	376 = 45.62	315	12	20	✓
8 58 ✓	36 = 12.32	492	25	08	✓
11 ~ ✓	9 = 11.~	2	15	62	✓
9 46 ✓	65.56	204	39	16	✓
10 34 ✓		46.9	20	~	✓
12 54 ✓		509	23	10	✓
~ 44 ✓		526	15	84	✓
8 58 ✓		525	16	50	✓
9 48 ✓	289 76	528	16	50	✓
27 22 ✓	517 82	441	14	30	✓
5 12 ✓	211 78	419	4	94	✓
14 24 ✓		465	1	76	✓
4 10 ✓	813 14				✓
9 46 ✓					✓

123

114

111

106

94

64  
11 11 11 11 11

Razem 65 56

517 82

90 129

L:

Nr	Imię, NAZWISKO i ULICA	№ kwitu	Licznik	Kwota		%
				zł	gr	
	5/10					
	7. ulicy k-6.	10430		2948		/
	5/10		1	371		/
	7/133		2	1299		/
	5/10		3	1320		/
	5/10		4	2508		/
	5/10		5	1562		/
	5/10		6	3916		/
	5/10		7	20		/
	5/10		8	2310		/
	5/10		9	1584		/
	5/10	10440		1650		/
	5/10		1	1650		/
	5/10	4 25	2	572		/
	5/10	4 25	3	110		/
	5/10	4 25	4	1474		/
	5/10	"	5	1430		/
	5/10	"	6	4994		/
				31701		

10. VII. 40

*[Handwritten signature]*

Razem

123

114

111

106

94

150

258

4

14

286

107

146





92

129

180

288

123

114

8

111

8

106

5

94

0

1

№	Имя	№	Имя	№	Имя
1		1		1	
2		2		2	
3		3		3	
4		4		4	
5		5		5	
6		6		6	
7		7		7	
8		8		8	
9		9		9	
10		10		10	
11		11		11	
12		12		12	
13		13		13	
14		14		14	
15		15		15	
16		16		16	
17		17		17	
18		18		18	
19		19		19	
20		20		20	
21		21		21	
22		22		22	
23		23		23	
24		24		24	
25		25		25	
26		26		26	
27		27		27	
28		28		28	
29		29		29	
30		30		30	
31		31		31	
32		32		32	
33		33		33	
34		34		34	
35		35		35	
36		36		36	
37		37		37	
38		38		38	
39		39		39	
40		40		40	
41		41		41	
42		42		42	
43		43		43	
44		44		44	
45		45		45	
46		46		46	
47		47		47	
48		48		48	
49		49		49	
50		50		50	
51		51		51	
52		52		52	
53		53		53	
54		54		54	
55		55		55	
56		56		56	
57		57		57	
58		58		58	
59		59		59	
60		60		60	
61		61		61	
62		62		62	
63		63		63	
64		64		64	
65		65		65	
66		66		66	
67		67		67	
68		68		68	
69		69		69	
70		70		70	
71		71		71	
72		72		72	
73		73		73	
74		74		74	
75		75		75	
76		76		76	
77		77		77	
78		78		78	
79		79		79	
80		80		80	
81		81		81	
82		82		82	
83		83		83	
84		84		84	
85		85		85	
86		86		86	
87		87		87	
88		88		88	
89		89		89	
90		90		90	
91		91		91	
92		92		92	

Left page contains several vertical strips of paper, likely labels or fragments of text, pasted onto the main page. The strips vary in length and width, and some contain faint, illegible markings.

Right page contains a vertical strip of paper on the far right edge, which appears to be a continuation of a list or index. It contains several numbers and some faint text, including the numbers 129, 123, 114, 8, 111, 8, 106, 5, 94, 0, and 1. There are also some handwritten notes and markings on this strip.



Miesiąc:

L.:

№ konta	IMIĘ, NAZWISKO i ULICA	№ kwitu	Liczba	Kwota		%
				zł	gr	
800	Marcin Anckiewicz 5/40	1345				
78	Ekumain Murawin 5/40	1345				
93	Hobans Mican (Laz) 5/40	1345				
92	Muznan Basa 5/40	1345				
88	Populnia Annukaj. 5/40	1345				
108	Broki Wozan 5/40	1345				
110	Pr. Wenzel Popul 5/40	1345				
115	Pr. Mawronan 5/40	1345				
117	Leclant Laur 5/40	1345				
118	Mizonan Skapik 5/40	1345				
114	Kabepęgi Zena 5/40	1345				
96	Pelomonijer belap 5/40	1346				
71	Boryukin 5/40	1346				
34	Kopn radęj cieb 5/40	1346				
35	Ulpazp olina 5/40	1346				
38	Pennanobarm 5/40	1346				
30	Megobaga 5/40	1346				
85	Kecerp Leponar 5/40	1346				
76	Ch. Kormaga. Jarem 5/40	1346				
129	Pr. Javinspenny 5/40	1347				
58	Bany Donna 5/40	1347				
60	Pr. Elundęj 5/40	1347				
Razem						

93

129

L.:

IMIĘ, NAZWISKO i ULICA	№ kwitu	Licznik	Kwota		%
			zł	gr	
Mechanist. Dem 1-60 5/40	10119		948		
Mulogajef ellyk 5/40	10120		2772		
meisumien 5/40	1		4114		
całlix 5/40 " 6	2		924		
brunob 5/40 " 12	3		2838		
metum 5/40 " 3	4		1936		
met 5/40 " 5	5		3564		
get cloop 5/40 " 7	6		5781		
out 5/40 " 34	7		2046		
trufnoffur 5/40 " 34	8		858		
seutger 5/40 " 34	9		176		
			25957		
Razem					

9. VII. 1910

J. J. J. J.

9

123

114

118

111

108

106

15

94

Razem

№	Имя	Возраст	Род	Семья	Страна
870					
871					
872					
873					
874					
875					
876					
877					
878					
879					
880					
881					
882					
883					
884					
885					
886					
887					
888					
889					
890					

10991. IV. P  
 10992. V. P  
 10993. VI. P  
 10994. VII. P  
 10995. VIII. P  
 10996. IX. P  
 10997. X. P  
 10998. XI. P  
 10999. XII. P  
 11000. XIII. P

№ 13463

ukhin

Тел. клемма

129

9

123

114

118

№ 13460

111

108

106

№ 13458

15

94

№ 10431

x 2.2.16

Handwritten mark

Олинка Бун 21

170 17/100

Handwritten signature

150

258

4-14

98

286

117

1946





nr	data	miasto	rodzaj	inne
810				
811				
812				
813				
814				
815				
816				
817				
818				
819				
820				
821				
822				
823				
824				
825				
826				
827				
828				
829				
830				
831				
832				
833				
834				
835				
836				
837				
838				
839				
840				

ważny Nr. 13463

*uchin*

*Das. clausura*

129

9

123

114

118

ważny Nr. 13460

111

108

106

ważny Nr. 13458

15

96

ważny Nr. 10434

*CP*

*Das. clausura*

402

21

108

65

150

188

4

14

240

101

1046



nr	data	miasto	określenie
810			
811			
812			
813			
814			
815			
816			
817			
818			
819			
820			
821			
822			
823			
824			
825			

ważny Nr. 13463

*ukhin*

*Ter. clemira*

129

9

123

114

ważny Nr. 13460

118

111

108

106

ważny Nr. 13458

15

92

ważny Nr. 10435

2

*ukhin*

*Ter. clemira*

*... 62/100*

13

150

288

4-  
14-

28

40  
88

101

10/16





№	Wzrost	Waga	Temperatura	Puls	Ciepota
810					
811					
812					
813					
814					
815					
816					
817					
818					
819					
820					
821					
822					
823					
824					
825					

ważny Nr. 13463

*ukhin*

*Tar. clemina*

129

9

123

114

ważny Nr. 13460

118

111

108

106

ważny Nr. 13458

15

*a. l. ...*

99

ważny Nr. 10437

*Long*

*Chlor. ... 3.5*

769

20-

*S*





Stwierz	Stwierz	Stwierz	Stwierz
810			
811			
812			
813			
814			
815			
816			
817			
818			
819			
820			
821			
822			
823			
824			
825			

ważny Nr. 13463

*uchin*

*Tos. clamina*

129

9

123

114

118

ważny Nr. 13460

111

108

106

ważny Nr. 13458

15

101

ważny Nr. 10439

*...*

*...*

226

1784

150

288

4-  
14-

288

4086  
206

101

10106

DATA	KLASY	WYKON	WYKON	WYKON
1900				
1901				
1902				
1903				
1904				
1905				
1906				
1907				
1908				
1909				
1910				
1911				
1912				
1913				
1914				
1915				
1916				
1917				
1918				
1919				
1920				

ważny Nr. 13463

*ukhin*

*Tos. clemina*

9

129

123

114

118

ważny Nr. 13460

111

108

106

ważny Nr. 13458

15

102

ważny Nr. 13440

*Chelidonia*

535

73

150

150

258

4-

111-

40

86

101

101/6



Waga	Wzrost	Temperatura	ciężkość	ciężkość
810				
815				
820				
825				
830				
835				
840				
845				
850				
855				
860				
865				
870				
875				
880				
885				
890				
895				
900				

ważny Nr. 13463

*ukin*

*Ter. Clemens*

129

9

123

114

ważny Nr. 13460

118

111

108

106

ważny Nr. 13458

15

103

ważny Nr. 10441

*stepo.*

*Chrysothrix*

5-8

1150

180

288

4-14

288

288

107

1076





DATA	OPIS	WAG	WART.
8/10			
8/11			
8/12			
8/13			
8/14			
8/15			
8/16			
8/17			
8/18			
8/19			
8/20			
8/21			
8/22			
8/23			
8/24			
8/25			
8/26			
8/27			
8/28			
8/29			
8/30			
8/31			

ważny Nr. 13463

*Micha*

*Th. Clemens*

129  
9

123

114

ważny Nr. 13460

118

111

108

106

ważny Nr. 13458

15

5/10 - 49,94

105

ważny Nr. 10446

*Micha*

*Th. Clemens*

*Th. Clemens*

9.VIII 60

*J*

150

158

4-  
14-

230

40  
86

107

107

DATA	WZROST	CIĘŻAR	CIĘŻAR	CIĘŻAR	CIĘŻAR
8/12					
10/12					
12/12					
1/1					
3/1					
5/1					
7/1					
9/1					
11/1					
1/2					
3/2					
5/2					
7/2					
9/2					
11/2					

ważny Nr. 13463

Micha

Th. Stenro

9

129

150

158

123

114

ważny Nr. 13460

118

111

108

106

ważny Nr. 13458

Micha

Th. Stenro

15

5/40  
pł. 04/100

7.04  
9.10.40

Colicomm

ważny Nr. 13457

8.10.40

Th. Stenro

150

158

158



№	Wzrost	Waga	Temperatura	Puls	ciężkość
1	170	60	37,0	70	normalna
2	170	60	37,0	70	normalna
3	170	60	37,0	70	normalna
4	170	60	37,0	70	normalna
5	170	60	37,0	70	normalna
6	170	60	37,0	70	normalna
7	170	60	37,0	70	normalna
8	170	60	37,0	70	normalna
9	170	60	37,0	70	normalna
10	170	60	37,0	70	normalna
11	170	60	37,0	70	normalna
12	170	60	37,0	70	normalna
13	170	60	37,0	70	normalna
14	170	60	37,0	70	normalna
15	170	60	37,0	70	normalna
16	170	60	37,0	70	normalna
17	170	60	37,0	70	normalna
18	170	60	37,0	70	normalna
19	170	60	37,0	70	normalna
20	170	60	37,0	70	normalna

ważny Nr. 13463

*Micha*

*Th. Acunio*

129

9

123

114

118

ważny Nr. 13460

111

108

107

ważny Nr. 13452

*Micha Muraiuro*

*Th. Acunio*

78

5/40  
ciężkość pod. 16/100

(1716  
9.VI. 40

*Policonum*

ciężkość pod. 81/100

8.VI. 40

*Th. Acunio*

150

158

4-  
14-

238

40  
85

107

107/66





№	Waga	Wzrost	Temperatura	ciężar
870		170	37,2	50
871		170	37,2	50
872		170	37,2	50
873		170	37,2	50
874		170	37,2	50
875		170	37,2	50
876		170	37,2	50
877		170	37,2	50
878		170	37,2	50
879		170	37,2	50
880		170	37,2	50

ważny Nr. 13463

ukhin

*Tor. stenina*

129

9

123

114

ważny Nr. 13460

118

111

108

109

ważny Nr. 13454

na Kaca

*Tor. stenina*

92

15.11  
1940  
100

*[Faint handwritten notes and signatures]*

5/40  
22/100

22  
9. VII. 40

*Colonna*

100/100

8. VII. 40

*[Signature]*

Wzrost	ciężar	ciężar	ciężar	ciężar	ciężar
870					
870					
870					
870					
870					
870					
870					
870					
870					
870					

ważny Nr. 13463

*ukien*

*Tur. clemina*

129

9

123

114

ważny Nr. 13460

118

111

108

110

ważny Nr. 13455

*ma Anomala p. 5 Tur. clemina.*

88

*5/40  
rainusmk pd. 16/100*

*17.16  
9. VII 40*

*Colicommel*

*rainusmk pd. 16/100*

*8. VII 40*

*A. J. J. J.*



Wzrost	Waga	ciężar	ciężar	ciężar	ciężar
180	70	100	100	100	100
185	75	100	100	100	100
190	80	100	100	100	100
195	85	100	100	100	100
200	90	100	100	100	100
205	95	100	100	100	100
210	100	100	100	100	100
215	105	100	100	100	100
220	110	100	100	100	100

ważny Nr. 13463

ukien

Ter. Lenina

9

129

123

114

ważny Nr. 13460

118

111

ważny Nr. 13456

Womau

Ter. Lenina

108

5/40  
waga jelamc p6. 04/100

29.04  
9. VII 40

Chionnell

11.11.40, 5/40  
waga jelamc p6. 04/100

8. VII 40

Chionnell

130

288

4-  
14-

288

288

114

288

№	№	№	№	№	№
810					
811					
812					
813					
814					
815					
816					
817					
818					
819					
820					

№ 13463

ukhin

Tr. Stenina

9

129

123

114

118

№ 13460

112

№ 13457

est Lenpuk

Tr. Stenina

110

5/10  
22/100

22  
9.VII 40

Polionnyy

St. Stenina

11/10, 5/10  
22/100

8.VII 40

St. Stenina

180  
288  
4-  
11-  
288  
40  
88  
11  
100  
100



№	№	№	№	№	№
870	870	870	870	870	870
871	871	871	871	871	871
872	872	872	872	872	872
873	873	873	873	873	873
874	874	874	874	874	874
875	875	875	875	875	875
876	876	876	876	876	876
877	877	877	877	877	877
878	878	878	878	878	878
879	879	879	879	879	879
880	880	880	880	880	880

ważny Nr. 13463

ukhin

Ter. Lenina

129

9

123

114

118

ważny Nr. 13460

113

13459

ważny Nr.

est Kain

Ter. Lenina

117

*[Faint handwritten notes and signatures on the left page]*

5/40  
wzrost 1,60 m  
ciężar ciała 64/100

18.04  
9. VII. 40

11.11.39, 5/40  
wzrost 1,60 m  
ciężar ciała 64/100

8. VII. 40

*[Handwritten signature]*

*[Handwritten signature]*

180

288

4-  
11-

288

288

117

13463

№	№	№	№	№
870	870	870	870	870
871	871	871	871	871
872	872	872	872	872
873	873	873	873	873
874	874	874	874	874
875	875	875	875	875
876	876	876	876	876
877	877	877	877	877
878	878	878	878	878
879	879	879	879	879
880	880	880	880	880

ważny Nr. 13463

Michał

Teo. Klenina

129

9

123

114

118

ważny Nr. 13460

Michał

Teo. Klenina

5/40  
mianowicie po 36/100

19.36  
9. VII. 40

Polonny

Polonny

Polonny

11.11/40, 5/100  
mianowicie po 8/100

8. VII. 60

Polonny

180  
1940  
288  
4-  
14-  
288  
286  
104  
1046





DATA	WYKONANIE	WYKONANIE	WYKONANIE	WYKONANIE
8/10	10/10	10/10	10/10	10/10
10/10	10/10	10/10	10/10	10/10
10/10	10/10	10/10	10/10	10/10

nieważny Nr. 13463

*Michał*

*Ter. Clerina*

129

9

123

116

35

ważny Nr. 13465

*Michał*

*Ter. Clerina*

0/40  
 11/100

21/12  
 9.11.10

*Chromosomy*

*Chromosomy*

*Chromosomy*

11/100, 5/100  
 10/100

8.11.10

*Chromosomy*

150

188

4-  
14-

288

240  
288

114

104/106



№	Wzrost	ciężar	ciężar	ciężar	ciężar
510					
511					
512					

nieważny Nr. 13463

*Michin*

*Tos. stenina*

129

9

123

117

nieważny Nr. 13467

*Łaga*

*Tos. stenina*

50

5/40

16/100

6/16

9.VII. 100

*P. stenina*

*P. stenina*

*P. stenina*

5/40

16/100

8.VII. 100

*P. stenina*

130

288

14

288

288

STAN	WYKONANIE	WYKONANIE	WYKONANIE
5.10	5.10	5.10	5.10
5.10	5.10	5.10	5.10
5.10	5.10	5.10	5.10

ważny Nr. 13463

ukhin

Te. Alerina

129

9

123

118

ważny Nr. 13466

Topin

Te. Alerina

88

5740  
mępi 40/100

4.40  
9.10.40

Poliermich

Poliermich

Poliermich

11.11.57/40  
mępi 50/100

8.11.40

Poliermich

150

288

286

287



№	Imię	Nazwa	Wiek	Wzrost	Waga	Temperatura	Ciepota	ciężkość
870								
871								
872								

ważny Nr. 13463

Michał

Ter. Elektra

129

9

150

288

123

88

119

ważny Nr. 13468

Sebastian

Ter. Elektra

85

074  
07 07 9

001 101 101 2  
001 101 101 2

57/40  
pł 58/100

858  
7.11.60

Elektra

Elektra

Elektra

57/40  
pł 58/100

8.11.60

Elektra

288

114

288

№	Wzrost	Waga	Temperatura	ciężkość	ciężkość
810					
811					
812					

ważny Nr. 13463

Michał

Ter. denimo

9

129

180

288

123

120

ważny Nr. 13470

Wojciech Szak

Ter. denimo

129

5/40  
nauczyciel pol.

11 -  
9.VII. 40

Coloniensis

Coloniensis

Coloniensis

11/13, 5/40  
nauczyciel pol. 8/100

8.VII. 40

Coloniensis

286

286





№	Imię	Wzrost	Waga	Temperatura	ciężar
870					
871					
872					

ważny Nr. 13463

Micha

Th. Lenina

129

9

123

betonowy

122

ważny Nr. 13471

Anna

Th. Lenina

58

5/40  
samej p. 34/100

10.34  
9.47.40

Lenina

Lenina

Lenina

11/13, 5/40  
samej p. 81/100

8.47.40

Lenina

180

288

4

141

286

117

100/66



№	Имя	Возраст	Состояние	Диагноз	Лечение
810					
811					
812					

№ 13463

ушкин

Т. А. Климова

129

9

280

288

123

№ 13474

Кули д. А.

Т. А. Климова

82

5/40  
искусств. 54/100

12.52  
9.11.40

Климова

Климова

Климова

Климова

11.11.40, 5/40  
искусств. 81/100

8.11.40

Климова

4-

14-

280

288

280

129  
750  
288

ieważny Nr. 13463

9

ukhin

Ter. Lenina

№	Imię	Wzrost	Waga	Temperatura	ciężar

124

ważny Nr. 13451

800

ur. Amurangop

Ter. Lenina

*[Faint handwritten notes on a separate sheet of paper, including some numbers and illegible text.]*

5/40  
44/100

44  
9.VII. 40

*[Handwritten signature]*

*[Handwritten signature]*

*[Handwritten signature]*

*[Handwritten signature]*

5/40  
81/100

8.VII. 40

*[Handwritten signature]*

286  
287  
288



129

ważny Nr. 13463

9

Michał

Pos. Kierowa

180

288

125

ważny Nr. 13461

112

Łepel zena

Pos. Kierowa

5/40  
wien pól 58/100

8.58  
9.11.40

Łepel zena

Łepel zena

Łepel zena

Łepel zena

5/40  
wien pól 58/100

8.11.60

Łepel zena

286

287

288

№	Imię i nazwisko	Wzrost	Waga	Temperatura	Ciężar ciała

ieważny Nr. 13463

ukhin

Ter. Klenina

129

9

150

288

5/40 - 5,72

126

ważny Nr. 10442

M.

Olga Klenina 25

114

5/50

5/40 - 5,72

5,72

40

*[Handwritten signature]*

5,72

*[Handwritten signature]*

*[Handwritten signature]*

*[Handwritten signature]*

5/40 - 5,72

8,72

*[Handwritten signature]*

288

114

288



№	Imię	Nazwisko	Wzrost	Waga	Temperatura	Ciepota	Puls	Ciepota

Ważny Nr. 13463

Michał

Teo. Clemen

129

9

180

288

*[Faint handwritten notes on a separate sheet of paper]*

Ważny Nr. 10444

Michał

Teo. Clemen

127

1115

*[Faint handwritten notes on a separate sheet of paper]*

11/11, 5/100  
11/11, 5/100

*[Handwritten signature]*

8.11 60

4-  
14-

288

288

11/11

11/11

№	Imię	Nazwisko	Wzrost	Waga	Temperatura	Ciepota	Puls	Ciepota

Ważny Nr. 13463

*Michał*

*Ter. Clemens*

129

*9*

180

288

*14, 14 - 01/2*

*31/2*

10443

Ważny Nr.

*Michał*

*Ter. Clemens*

128

*11/9*

*25*

4

14

288

11/9

*Ter. Clemens*

*Ter. Clemens*

*Ter. Clemens*

*11/13, 5/10  
and some by 5/1/100*

*8 VII 60*

*A. 70 g. m.*

288



129

ieważny Nr. 13463

9

ukien

Ter. Clemina

DATA	OPIS	WARTOŚĆ	WYKONANO

4/40  
anwano ps

11.00  
9.00 to

*Clemina*

4/40  
col/ps

2.88  
8.00 to

*Clemina*

name ps - 10/100

2.00 to

*Clemina*

*Clemina*

*Clemina*

11/10, 5/40  
anwano ps 81/100

8.00 to

*Clemina*

150

288

4-  
14-

288

288

104

104

130

13469

36

zřny Nr.

uopa zasomchaun Tas. clomiras

5/40

uemo ps. 32/100

12:32

9. VII. 60

Polonarsky

258

4/40

uemo ps. 32/100

2:55

8. VII. 60

Polonarsky

uemo ps. 32/100

2. VII. 60

Polonarsky

Polonarsky

Polonarsky

11/15, 5/10

uemo ps. 32/100

8. VII. 60

Polonarsky

150

1937

4

14

258

40

258

104

104



131

1931

leważny Nr. 13473

Województwo polskie  
Urząd Wojewódzki  
Warszawa  
Kancelaria  
Wojewody  
Polskiemu  
1931

Prokuratura

1931  
1931

5/40  
10/100  
15/100  
20/100  
25/100  
30/100  
35/100  
40/100  
45/100  
50/100  
55/100  
60/100  
65/100  
70/100  
75/100  
80/100  
85/100  
90/100  
95/100  
100/100

15.52  
9.12.40

Wojewódzki

288

1931  
1931

4/40  
10/100

2.88  
8.12.40

Wojewódzki

1931

10/100

8.12.40

Wojewódzki

1931

Wojewódzki

1931

5/40  
10/100

8.12.40

Wojewódzki

14

14

288

14

14

ważny Nr. 13472

132  
60

*[Faint handwritten text, possibly a name]*  
5/40  
col. 4/100  
11-44  
9-11 40  
*[Signature]*

4/40  
col. 4/100  
*[Signature]*  
name pt. 17/100  
5-11 40

*[Faint handwritten text]*  
*[Signature]*

5/40  
col. 4/100  
8-11 40  
*[Signature]*

130

288

4-11

288

107

107



133

13462

96

ważny Nr.

Ministerstwo Egzaminacji

Ter. stenograf.

5/40

15-18

nauczycielski p. 18/100

9. VII. 40

Colonnel

4/40

p. 30/100

1-88  
8. VII. 40

Colonnel

nauczycielski p. 10/100

5. VII. 40

Colonnel

Colonnel

Colonnel

11.11.40, 5/40

nauczycielski p. 81/100

8. VII. 40

Colonnel

130

138

14

138

138

138

5

ważny Nr. 10429

134

455

sep 17.

Chyżów 37

258

1881  
22 22 9

1000  
1000

1000  
1000

1000

Chyżów

4/40  
1000

1000

Chyżów

Chyżów

1000

1000

Chyżów

Chyżów

Chyżów

Chyżów

Chyżów

Chyżów

Chyżów

1000

1000

Chyżów

180

258

258

1000

1000



135

13684

11/3

ważny Nr.

Województwo Łódzkie  
Krajowa Stacja  
5/40  
Krajowa Stacja 10/100

6.16  
8.7. 40

Polonia

4/40  
Krajowa Stacja 10/100

2.85  
8.7. 40

Polonia

Województwo Łódzkie  
Krajowa Stacja 10/100

2.11. 40

Polonia

Polonia

Województwo Łódzkie  
Krajowa Stacja 10/100

8.11. 40

Polonia

130

138

14

11

138

139

139

eważny Nr. 13693

136

1103

Łopusz

na. Skarżysko

5/40

całkowicie p. 84/100

1584

8. 11. 40

Łopusz

4/40  
p. 86/100

1280  
8. 11. 40

Łopusz

całkowicie p. 10/100

8. 11. 40

Łopusz

Łopusz

Łopusz

całkowicie p. 5/100  
całkowicie p. 81/100

8. 11. 40

Łopusz

130

288

4

11

288

40

288

10

11

288



137

13697

1108

swazny Nr.

*Tet. steniosa*

*[Faint handwritten notes on the left page]*

5/10

1408

*[Faint handwritten notes]*

8.VII 10

*[Signature]*

288

*[Faint handwritten notes on the left page]*

4/10  
10/100

200

*[Signature]*

*[Faint handwritten notes]*

8.VII 10

*[Signature]*

*[Faint handwritten notes on the left page]*

*[Signature]*

*[Faint handwritten notes on the left page]*

*[Signature]*

11/10, 5/10  
10/100

8.VII 10

*[Signature]*

180

4-14-

288

101

101

138

13698

ważny Nr.

Moiarski

Pałeczki

219

5/10  
uzme ps. 02/100

(20' 00")  
8 1/2 10

Chromy

4/10  
ps. 02/100

(2' 00")  
8 1/2 10

Chromy

uzme ps. 02/100

5 1/2 10

Chromy

Chromy

Chromy

uzme ps. 02/100

8 1/2 10

Chromy

130

138

4-  
14-

130  
138

131

130



139

13683

nieważny Nr.

ermast *Canynus*

*Troica Nariva*

1000

5/40  
cin pt. 26/100

7/40  
8.11.40

*Libionna*

288

4/40  
pt 26/100

3/80  
8.11.40

*Libionna*

cin pt - 26/100

5.11.40

*Libionna*

*Libionna*

*Libionna*

cin pt 5/40  
cin pt 26/100

8.11.40

*Libionna*

180

4-  
11-

240  
288

114

124/10

140

150  
192

13685

ważny Nr.

116

steb

For. elizma

5/40

coll. pt. 32/100

1.32  
8.VII. 40

Elizma

4/40  
coll. pt. 32/100

2.88  
8.VII. 40

Elizma

coll. pt. 19/100

2.70

Elizma

Elizma

coll. pt. 5/40  
coll. pt. 81/100

8.VII. 40

Elizma

158

14-  
14-

150  
158

159

159



280  
1930

141

24

13686

важны Nr.

Александр

Тел. Александр

288

5/40  
наименов по.

11-  
8.15 40

Александр

4-  
14-

4/40  
по 82/100

2.88  
8.15 40

Александр

наименов по - 10/100

8.15 40

Александр

40  
288

Александр

Александр

288

10/11/13, 5/40  
наименов по 81/100

8.15 40

Александр

180  
193

192

194

13688

Nr. 13688

Ważny Nr. 13688  
Ważny Nr. 13688

5/40

5/40  
5/40

4/40  
5/40

Ważny Nr.

Ważny Nr.

4/40  
5/40

4/40  
5/40

Ważny Nr.

Ważny Nr.

Ważny Nr.

Ważny Nr.

Ważny Nr.

Ważny Nr.

Ważny Nr.

Ważny Nr.

Ważny Nr.

Ważny Nr.

Ważny Nr.

258

4-  
14-

40  
288

107

107



W DROHOBYCZU  
VNIA

10000

ANW/42

Sprowadzi 10. VII 1940

56

Rk. Nr. 4

174 40

173

143

ważny Nr. 13689

20

całkow. suma

całkow. suma 11

4/40  
całkow. suma 100

3.80  
8.50

Placówka

całkow. suma 100

5.10

Placówka

Placówka

Placówka

całkow. suma 100

8.10

Placówka

250

288

4-

11-

286

107

2046

moje kopy) 50

W DROHOBYCZU  
WNIA

124 40

1927

10 VII 1940

173

10000

120/42

56

Rk. Nr. 4

288

144

13690

62

ważny Nr.

no. Osm

no. skena.

5/40  
no. 20/100

5. VII 40  
8. VII 40

Chimica

no. name 10/100

5. VII 40

Chimica

Chimica

Chimica

5/40  
no. 20/100

8. VII 40

Chimica

11-  
14-

286

107

286



między kołami)

W DROHOBYCZU  
FNIA

10000

174 140  
10. VII 1940  
123  
145  
17  
13691  
ważny Nr.

Rk. Nr. 4

Ważny Nr. 13691  
Kamienica Kłomocna

5/40  
wzrost 50/100

(500  
8. VII 40

Polimery

wzrost 50/100

8. VII 40

Polimery

Polimery

Polimery

5/40  
wzrost 50/100

8. VII 40

Polimery

250

288

4-  
11-

240  
286

114

240

W DROHOBYCZU  
PNIA

174 140  
Drohobycz 10. VII 1940

10000  
100/100 56

Rk. Nr. 4

172  
Drohobycz 10. VII 1940

R1

Пролетари всіх країн, єднітесь

НЯ  
КА

Дрогобич, дня 11. VII 1940 р.

146

ważny Nr. 13692

Дрогобич, 10. VII 1940

5/10  
в пам'ять рб. 10/100

(45/10  
8. VII 40

Степанів

Степанів

Степанів

5/10  
10/100

8. VII 40

Степанів



174 40  
1930  
W DROHOBYCZU  
FNIA  
10000  
Rk. Nr. 4

173  
192  
194 r.

ważny Nr. 13694

5/40  
16:50  
5/100

147  
70  
194

8:00 60

194

180

258

4-  
14-

286

194

194

Mobile Kozym  
W DROHOBYCZU  
ZNIA

10000

12/4/42 56

Rk. Nr. 4

174 40

10. III 1940

173

10. III 1940

Rk. Nr. 11

172

Пролетари всіх країн, об'єднуйтеся!

Дрогобич, дня 11/III 1941 р.

важну Nr. 13695

Місцеві Бу. сканна

5/40  
рб. 98/100

5%  
8.7/40

Відомості

Відомості

Відомості

11/11, 5/40  
8.7/100

8.7/40

Відомості

180  
192  
288

4-  
11-  
88

40  
88  
104

104



mobile system)

DRONOVYCZU  
NIA

10000

174 1/20  
173  
172  
171  
170

10. VII 1940

Rk. Nr. 4

10. VII 1940

Пролетарі всіх країн, єднайтеся!

Дрогобич, дня 11. VII 1941 р.

азны Nr.

13696

149  
74  
145  
144  
143  
142  
141  
140

5/100  
100/1000

145  
144  
143  
142  
141  
140

140  
139  
138  
137  
136  
135  
134  
133  
132  
131  
130

130  
129  
128  
127  
126  
125  
124  
123  
122  
121  
120

120  
119  
118  
117  
116  
115  
114  
113  
112  
111  
110

110/100, 5/100  
100/1000

110  
109  
108  
107  
106  
105  
104  
103  
102  
101  
100

100  
99  
98  
97  
96  
95  
94  
93  
92  
91  
90

Mobilizacja (Kozym)  
W DROHOBYCZU  
WNIA

10000

AM/42 56

Rk. Nr. 4

174 40

10. VII 1940

173

10. VII 1940

R1

172

Пролетари всіх країн, єднайтесь!

НЯ  
КА

Дрогобич, дня 11. VII 1940 р.

150

ważny Nr. 13699

69

Staw 10. VII 1940

5/10  
8. VII 1940

(506  
8. VII 1940)

Staw 10. VII 1940

Staw 10. VII 1940

Staw 10. VII 1940

5/10  
8. VII 1940

8. VII 1940

Staw 10. VII 1940

150

288

4-  
11-

286

286



notule (Kozym)

DRONOVYCZU  
NIA

10000

174/40  
173

174/40  
10. III 1940

Rk. Nr. 4

10. III 1940

R1

172

Пролетарі всіх країн, єднітесь!

Дрогобич, дня 11. III 1940 р.

10. III



166

32

важны Nr. 13700

108  
151  
108  
43/12

174/40  
10. III 1940

174/40

174/40

174/40  
10. III 1940

174/40

174/40

10000

174 140  
1930  
12. III 1940

AM/42 Sb

Rk. Nr. 4

173  
172

Пролетари всіх країн, об'єднуйтеся!

Дрогобич, дня 11/III 194 р.

101/III



166

11/39-12,93

152

важны Nr. 10432

lap- leg- 15

12. III 1940

Signature

Signature

11/11/33, 5/40  
11/11/33, 5/100

8. III 40

Signature

280  
1930  
288  
4-  
14-  
22



mobile (Kozym)  
F DROHOBYCZU  
NIA

10000

174 140  
10. VII 1940  
173  
12/12/42 56

Rk. Nr. 4

Пролетари всіх країн, єднайтесь!

Дрогобич, дня 11. VII 1940 р.

Згідно установи  
101 VII  
число, місяць



166

32

10421

важну Nr.

3.

Мінкабіза

4  
(2114)

Кугань 1/14/100

Handwritten signature

Handwritten signature

11. VII 1940, 5/100  
Кугань 1/14/100

8. VII 60

Handwritten signature

280

288

4-  
11-

286

286b

Молоде (Kozym)

DRONOVYCU  
NIA

10000

174 40  
11/11/40  
183  
172

Rk. Nr. 4

Пролетари всіх країн, єднайтесь!

Дрогобич, дня 191 р.

Назва установи:  
10/11/11  
число, місяць



166

30 -

5, 227 -

154

№ 10422

42

№ 27/100

11/11/40

10/11/11

11/11/40, 5/10  
10/11/11

8.11 40

Handwritten signature

250

288

14

286

10/11

10/11



модель (копия)

ДРОГОВИЧУ  
ВІСНІА

10000

12/11/42  
42

174 120  
10. VII 1940

173

Rk. № 4

16. VII 1940

172

Пролетари всіх країн, єднайтесь!

РІ

Дрогобич, дня 11. VII 1941 р.

КАЗНА УСТАНОВИ  
10/11  
ЧИСЛО, МІСЯЦЬ



166

32 -

№ 10423

155

Ольга Колесніченко

С. С.

Л. С.

11/11/42, 5/100  
11/11/42, 5/100

8. VII 40

Л. С.

280

288

4-  
14-

4086  
208

10/11

10/11

мобиле (Kozym)

7 DROHOBYCZU  
NIA

10000

4.11/42  
56

Дрогобич 10. VII 1940

Rk. Nr. 4

Дрогобич 10. VII 1940

R1

Пролетари всіх країн, єднуйтеся

Дрогобич, дня 1940 р.

Назва установи

10. VII

місяць, рік



166

30 -

10424

важny Nr.

10

Дрогобич

1940

С. Дрогобич

10. VII 1940

8/100

8. VII 40

А. Дрогобич

174 190

250

173

258

172

156

503

200

1940

1940



мобілі (кошти)  
в ДРОГОВИЧУ  
ГІНІА

10000

12/11/42  
12/11/42  
12/11/42

174 140  
173

Rk. Nr. 4

12/11/42  
172

Пролетарі всіх країн, єднітесь!

Дрогобич, дня 11/11 1942 р.

Назва установи:  
101/11  
число, місяць



Високий Район. Коштів. С.Р.  
сума нар. 244816  
карб. коп.

166

165

5/10 - 35.00

157

свідоцтво № 10425

505

35.00

8.11.42

Handwritten signature

8.11.42

Handwritten signature

250  
1930

258

4-  
14-

240  
286

11/11

11/11/42

модель (копия)

ДРОГОВИЧУ  
СІЛІА

10000

12/11/42

174 180  
10. III 1940

Rk. № 4

192

Пролетарі всіх країн, єднайтеся!

Дрогобич, дня 11 1941 р.



сума карб. (карб. хоп.)

244/816

карб. хоп.

165

10	-	9,85	158
11	-	12,80	
12	-	1,40	
10420	-	33,66	207/538
		57,81	

казны Nr.

10420

7

11/1/40  
11/1/40

(57,81)  
8.11.40

Handwritten signature

280

288

286

Handwritten notes



mobile (Kozm)  
W DRONOVYCZU  
FNIA

*12/11/42*  
*56*

174 140  
173

Rk. N. 4

*10. IV 1942*  
172

19  
A

Пролетарі всіх країн, єднайтеся

Дрогобич, дня 11. IV 194 р.

Платна установи  
10 IV  
число, місяць



Високий Район. рахунок  
№ 244816  
сума нар.  
карб. коп.  
*165*  
*1111*

166

30

*170-20,46*

159

ważny Nr. 10427

*Dobry* *10. IV 1942*

*100*  
*100000*

1046

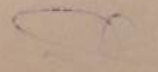

174 140  
1927  
173

DRONOVYCU  
NIA

10000

Rk. N. 4

172  
191

Пролетари всіх країн, єдуйтеся!

Дрогобич, дня 11/5 191 р.

Назва установи  
10/11  
число, місяць



Дрогобич Район. ком. с.р.

сума карт  
244816

карб. коп. 165

166  
32

24.03.1917

сідзу Nr. 10428

1/10 - 8,58

558

О. М. Мовчан 34

(8 58)

Signature



DRONOVYCZU  
NIA

10000

174 180  
10 VII 1940  
173  
172

Rk. Nr. 4

Пролетари всіх країн, єднайтесь!

Дрогобич, дня 11 V 1941 р.



10 VII  
число, місяць

сума нар. 244816  
карб. коп.

166  
32

1370

№ 10433

315

2 VI

2 VI

280

288

14

286

286

286

ДРОГОВИЧУ  
НА

10000

174 140  
173  
172  
166  
165

Rk. № 4

Пролетари всіх країн, єднайтесь!

Дрогобич, дня 194 р.



10701

сума карб. 2448/16

Між

№ 10419

Тор

Handwritten signature

280

288

4-

14-

240  
285

100

1-

200/16



174 140  
1940  
10. III 1940  
173  
10000  
Rk. № 4

172  
1940  
11. III 1940  
171  
Пролетари всіх країн, єдналися!  
Дрогобич, дня 11. III 1940 р.

10 III  
1940  
ВІЛЬШОДИЦЬКА  
1940  
165  
сума варт.  
карб. коп.

10420  
163  
1940  
161

180  
1940  
258  
4-  
14-  
200  
200  
5-  
200/16

174 40

Споровин 10. III 1940

ДРОГОБИЧУ

10000 *100/100 56*

Rk. Nr. 4

Споровин 10. III 1940

Пролетари всіх країн, єднайтесь

Дрогобич, дня 11. III 194 р.



10170

сума карб. 244/816

*Міх*

166

ДРОГОБИЧУ

Споровин 10. III 1940

*100/100 54*

Rk. Nr.

10922

Інші мобілізації Споровин

NACZENIE PRZYCHODU

за наз. 5. Кширкою Галомарини

Дрогобич, дня 11. III 1940

Земля *Копишів*



політ. бюро)

ДРОГОВИЧУ  
НІА

10000

4.11/42  
56

174 40

Дрогобич 10. VII 1940

173

Rk. № 4

Дрогобич 10. VII 1940

171

172

Пролетарі всіх країн, єдуйтеся!

Дрогобич, дня 11. VII 1940 р.

Окремі установи:  
10. VII  
число, місяць



166

32

Відом. Рада. 10. VII 1940

№ 244/816

165

сума карб. коп.

Між

250

288

4

11

286

40

10. VII 1940

167

168

287

169

Дрогобич 10. VII 1940

0820

РАЙОННА РАДА ДРОГОВИЧА  
БІЛЬШОВИЦЬКА

174 40  
173

174 40  
10 VII 1940

10000  
173

Rk. № 4

172

171

Пролетари всіх країн, єднайтесь!

АРНЯ  
СКА  
3  
4

Дрогобич, дня 11 VII 1940 р.

166

167

10 VII 1940

167

10 VII 1940  
167

180

188

4-  
11-

186

5-

187



W DROGOWYCU  
WNIA

10000

Rk. Nr.

ПРЯ  
КА

Пролетари всіх країн, єднайтесь!

Дрогобич, дня 10 VII 1940 р.

№ 10000

Обласна друкарня „Більшовицька правда“  
м. Дрогобич

друкарня „Більшовицька правда“  
м. Дрогобич

НАКЛАДНА № 10111

НАКЛАДНА № 235/1111

Кому  
Коли

Заповніть  
Видати

Назва продукції	Кількість примірників	Ціна		Сума	
		Крб.	коп.	Крб.	коп.
4 кн. Там ірел					
1 кн. Серімп					

Назва продукції	№ накладної заводу-виробника	Кількість примірників
4 кн. Там ірел		
1 кн. Серімп		

важний № 10922

Друкарня „Більшовицька правда“

— 5. книжок (вартість  
тридцять  
коштів та дві копійки)

Видав

Принтер

Земля Директор

174 140

Дрогобич 10 VII 1940

173

Дрогобич 10 VII 1940

172

169

194 р.

Дрогобич 10 VII 1940

167

10922

важний №

Друкарня „Більшовицька правда“

— 5. книжок (вартість  
тридцять  
коштів та дві копійки)

Видав

Принтер

Земля Директор

180

188

4-  
14-

140  
286

5-

209/6

W DROHOBYCZU  
WNIA

10000

Rk. Nr. 4

РНЯ  
КА

Пролетари всіх країн, єдуйтеся!

Дрогобич, дня 11 194 р.

№ 1111

Обласна друкарня „Більшовицька правда“  
м. Дрогобич

Обласна друкарня „Більшовицька правда“  
м. Дрогобич

НАКЛАДНА № 10111

НАКЛАДНА № 235/1111

Кому  
Коли

Газовий Вигідний Рапорт

Газов Рапорт

Назва продукції	№ накладної за період	Кількість примірників

Продукція	№ накладної за період	Кількість примірників	Ціна		Сума	
			Коп.	Грб.	Коп.	Грб.

10924

Rk. Nr.

м. Дрогобич, 10.11.1940

ZNACZENIE PRZYCHODU		zł	gr
ksi za gaz 3z 2. пера і т.д.		30	

Drohobycz, dnia 193

Інкасент: [Signature]



174 120  
 10. VII 1940  
 173  
 Rk. № 4

192  
 191  
 Пролетарі всіх країн, єднайтеся!  
 Дрогобич, дня 194 р.

Обласна друкарня „Більшовицька правда“  
 м. Дрогобич

НАКЛАДНА № 107/III  
 КОМУ: Газовий Водопровідний Підприємство  
 КОЛИ: Дрогобич

Назва продукції	№ нашого запису-ліста	Кількість примірників	Ціна		Сума	
			Крб.	коп.	Крб.	коп.
4 фм. Тіам тврд					30-	

Handwritten notes and signatures on the left page, including the word "Прийняв" (Received) at the bottom.

Назва продукції	№ нашого запису-ліста	Кількість примірників	Ціна		Сума	
			Крб.	коп.	Крб.	коп.

Прийняв

Vertical handwritten notes on the right edge of the page, including numbers like 288, 174, 192, 191, 194, 195, 196, 197, 198, 199, 200, 201, 202, 203, 204, 205, 206, 207, 208, 209, 210, 211, 212, 213, 214, 215, 216, 217, 218, 219, 220, 221, 222, 223, 224, 225, 226, 227, 228, 229, 230, 231, 232, 233, 234, 235, 236, 237, 238, 239, 240, 241, 242, 243, 244, 245, 246, 247, 248, 249, 250.











omobli (wym)  
KI W DROHOBYCZU  
OWNIA

174 40  
Sprawozdanie 10 III 1940  
173

10928

Rk. Nr. 4

ul. C. Pomorska 4

ZNACZENIE PRZYCHODU

kości za gaz

30 00

zaplacił	
zł	gr
30	00

Drohobycz, dnia 193

niemok

Imię i nazwisko

Jan

Władysław

10001

	3	5/10	880	/	
	4	5/10	660	/	
	5	5/10	836	/	
	6	5/10	658	/	
	7	5/10	1650	/	
	8	4/10	1166	/	
	9	5/10	1936	/	
			20750		
Razem					

36

60

40

40

60

250

288

4-14-

288

288

40

5-

200/46

11/7 990

Handwritten signature

Handwritten notes and a faint stamp on a yellowed piece of paper. The stamp includes the text "LEWIS FRYCHOD" and "Prof. Dr. J. Frychod".

	5	5/10	880	/
Wpewo V " 22	4	5/10	660	/
Yntel Bawlysh 4	5	5/10	836	/
Rob " 35	6	5/10	638	/
Waga Marysol 33	7	5/10	1650	/
xmep c/sparke 1	8	4/10	1166	/
Wbaigelliu, 466 40	9	5/10	1936	/
			20790	

11/7 940

Razem

174  
175

26

60

40

40

10

280

288

4-  
14-

288

240  
288

100

5-

200



Passyport:

Carzina m. Dporodna

ze 6 mnyk dnois go wpt  
odpaweno 30 kpb.

ewazny Nr.

10923

C. Bank

Munib

Dporodna - 10-11-1909.

Bankam  
Munib

4/10	6490	/
5/10	15762	/
2/10	880	/
4 5/10	1660	/
5 5/10	836	/
6 5/10	608	/
7 5/10	1650	/
8 4/10	1166	/
9 5/10	1936	/
20798		

Razem

1909 10 11 1909  
195

250

258

11-14-

26

40

286

40

5-

40

100/100

40

10001

В-ХИ  
10/12/40

Госбанк в Гродно 176

Дата 10 июня 1940 г.

Имя Виггис

И. Гродно назначены для  
счет № 150056

Виггис

-800-  
сумма оплаты

в слом

в слом

Руб. — коп.

Кассир непосредственно в кассу,  
в части Госбанка не отмечает.  
В части Госбанка при приеме контролер, деп.  
с. без указания для оплаты и ре-  
визии.

Виггис

Кассир сумму принял

Виггис

Гродно 22

Унтер-Банк 4

Роб " 34

Медгар Меркури 33

Камар Франкфурт 4

Вангелли, Киб 40

177

207 30  
44 72  
162 58

179

180

194

288

Licznik	Kwota		%
	zl	gr	
7	5/10	11012	✓
8	5/10	1320	✓
9	5/10	1122	✓
0	5/10	1518	✓
1	4/10	6490	✓
2	5/10	1562	✓
3	5/10	880	✓
4	5/10	1660	✓
5	5/10	836	✓
6	5/10	658	✓
7	5/10	1650	✓
8	4/10	1166	✓
9	5/10	1936	✓
		20730	

18

60

36

60

40

40

10

Razem

11/7 940

Handwritten signature

Handwritten signature



177  
 101 30  
 141 72  
 152 14

179  
 180  
 183

288

L:

№ NAZWISKO i ULICA	№ kwitu	Licznik	Kwota		0/10
			zl	gr	
1. Alex. Kobina 41	10447	5/10	110	12	✓
2. ... 25	8	5/10	132	0	✓
3. ... 40	9	5/10	112	2	✓
4. ... 51	10450	5/10	151	8	✓
5. ... 40	5031	4/10	64	90	✓
6. ... 40	2	5/10	15	62	✓
7. ... 50	3	5/10	8	80	✓
8. ... 22	4	5/10	6	60	✓
9. ... 4	5	5/10	8	36	✓
10. ... 34	6	5/10	6	58	✓
11. ... 33	7	5/10	16	50	✓
12. ... 1	8	4/10	11	66	✓
13. ... 40	9	5/10	19	36	✓
			20798		
Razem					

10/12/20

18

60

26

60

40

40

10

11/7 940

*[Handwritten signature]*

240 86  
 200

10/16

59/60 178

Taj 11/7 940

L.:

Lp	Kwota	Liczba	Miejscowość	IMIĘ, NAZWISKO I ULICA	№ kwitu	Licznik	Kwota		%
							zł	gr	
	15 18	285	56		787	902			
	64 90	267	90		790	42 24			
	8 80	493	46		474	12 59			
	6 60				772	2 42			
	10 12				797	1 38			
	11 22				1122	- 66			
	15 62				463	6 38			
	8 36				278	11 66			
	16 50				445	3 74			
	19 36				595	19 36			
	22 44				599	- 88			
	10 78				584	5 72			
	11 88				583	12 98			
	25 96				67	4 18			
	~ 22				569	13 20			
	10 12				1229	40 26			
	7 92					18 23			
	20 30					306 24			
	1 76					4 93 46			
	- 66								
	2 64								
	14 30								
	116 24			Razem					

15 18

60

10

19 36

11 60

40

10 40

60

194

258

286

5

200/66



204      25 18  
 792      15 36  
 15196    9 22 //

№	ИМЕНА	ВРЕМЯ	В СЕВЕР	ИЛИ ЮЖНО
100				
101				
102				
103				
104				
105				
106				
107				
108				
109				
110				
111				
112				
113				
114				
115				
116				
117				
118				
119				
120				
121				
122				
123				
124				
125				
126				
127				
128				
129				
130				
131				
132				
133				
134				
135				
136				
137				
138				
139				
140				
141				
142				
143				
144				
145				
146				
147				
148				
149				
150				

5/10 - 15,18

179  
194

важный № 10450

Средств Э. Олинькевичу 31

амортизация № 5. 107/100

1918  
10.VI 60

Давы

важно Р.

Олинькевичу 40

амортизация № 3. 6/100

1936  
10.VI 60

Давы

амортизация № 88/100

10.VI 40

Олинькевичу

амортизация № 76/100

10.VI 40

Олинькевичу

амортизация № 54/100

10.VI 40

Олинькевичу

250

288

11

286

5

200/100

21.11 - 21/2

IV/10 - 67,90 180

lit nieważny Nr. 5051

skopob Alu. Kobura 40

4/100 C  
11.11

*[Signature]*

inbauf P. Alu. Kobura 40

5/100 1936  
obamstrauzauk Kf. 3/100 10.VI 40

*[Signature]*

10/100 1936  
10.VI 40

*[Signature]*

17/100 10.VII 40

*[Signature]*

54/100 10.VI 40

*[Signature]*

100	100
20	200
30	300
40	400
50	500
60	600
70	700
80	800
90	900
100	1000
110	1100
120	1200
130	1300
140	1400
150	1500
160	1600
170	1700
180	1800
190	1900
200	2000
210	2100
220	2200
230	2300
240	2400
250	2500
260	2600
270	2700
280	2800
290	2900
300	3000
310	3100
320	3200
330	3300
340	3400
350	3500
360	3600
370	3700
380	3800
390	3900
400	4000
410	4100
420	4200
430	4300
440	4400
450	4500
460	4600
470	4700
480	4800
490	4900
500	5000

280

288

286

284



5/10 - 2, 80

181

13116

nit niewazny Nr. 5053

487

ciner A-b

oluwkolura SD

5/10  
ciner Kp. 80/100

8 80  
10.VII 40

Jabigamon

ciner P.

oluwkolura 40

5/10  
ciner Kp. 30/100

19 36  
10.VII 40

Janga

5/10  
ciner Kp. 80/100

19 36  
10.VII 40

Jabigamon

5/10  
ciner Kp. 10/100

19 36  
10.VII 40

Jabigamon

5/10  
ciner Kp. 50/100

19 36  
10.VII 40

Jabigamon

280  
193

288

14-  
14-

288

288  
288

14-  
14-

288

288





57.8  
 244 20.3  
 55  
 0.02  
 10.01  
 1207  
 1208

5/40 - 10.12 183

nieważny Nr. 10447  
 827  
 41

5/10  
 ceamó K.F. 12/100  
 10.VII 40

Jan 2-15

40  
 40

5/40  
 32mó K.F. 3 6/100  
 10.VI 40

Jan 2-15

5/10  
 32mó K.F. 3 6/100  
 10.VI 40

Jan 2-15

5/10  
 32mó K.F. 3 6/100  
 10.VI 40

Jan 2-15

5/10  
 32mó K.F. 3 6/100  
 10.VI 40

Jan 2-15

100	100
20	20
30	30
40	40
50	50
60	60
70	70
80	80
90	90
100	100
110	110
120	120
130	130
140	140
150	150
160	160
170	170
180	180
190	190
200	200

250  
 288  
 230  
 286  
 288  
 286







5000-

5710 - 8,30

186

it nieważny Nr. 5055

573

z Yusef Boudysoch Alim, Khabara 4

5740

1836  
10. VII 40

*[Signature]*

in bawog P. Alim, Khabara 40

5740  
Bamchaizams Kf. 36/100

1936  
10. VII 40

*[Signature]*

5740  
Bamchaizams Kf. 36/100

1936  
10. VII 40

*[Signature]*

5740  
Bamchaizams Kf. 36/100

1936  
10. VII 40

*[Signature]*

5740  
Bamchaizams Kf. 36/100

1936  
10. VII 40

*[Signature]*

180

288

4-

14-

286

10. VII

5-

10. VII





202 JA - 01/2

970

2000

22

01 H

01

*[Handwritten signature]*

100	100	
200	200	
300	300	
400	400	
500	500	
600	600	
700	700	
800	800	
900	900	
1000	1000	
1100	1100	
1200	1200	
1300	1300	
1400	1400	
1500	1500	
1600	1600	
1700	1700	
1800	1800	
1900	1900	
2000	2000	

60

217 25

250

*[Handwritten notes]*

L:

MIE, NAZWISKO I ULICA	№ kwitu	Licznik	Kwota		‰
			zł	gr	

5/10 - 19,36

188

1113

lit nieważny Nr. 5059

Władysław P.

ul. Kłobucka 40

5/10  
zamknięcie 14.3.1936

1936  
10. VII 40

*[Handwritten signature]*

5/10  
zamknięcie 14.3.1936

10. VII 40

*[Handwritten signature]*

5/10  
zamknięcie 14.3.1936

10. VII 40

*[Handwritten signature]*

5/10  
zamknięcie 14.3.1936

10. VII 40

*[Handwritten signature]*



210 - 212

210

210

210

210

210 - 212

210

210

210

210

210

*[Handwritten signature]*

11	110
12	112
13	113
14	114
15	115
16	116
17	117
18	118
19	119
20	120

60

217 25

250

L:

Nazwisko i ulica	№ kwitu	Licznik	Kwota		%
			zł	gr	

Nieważny Nr. 13478

Prana Pruba

5/10  
insane gba p. 46/100

(22.44)  
10. vii. 40

*[Handwritten signature]*

5/10  
insane gba p. 88/100

10. vii. 40

*[Handwritten signature]*

insane p. 76/100

10. vii. 40

*[Handwritten signature]*

insane gba p. 54/100

10. vii. 40

*[Handwritten signature]*

258

4-  
14-

288

240  
288

10. vii. 40

5-

20. vii. 40

2/10 - 1/2

258

2006

23

02 K

60

217 25

250

2000

258

L:

E, NAZWISKO I ULICA	№ kwitu	Licznik	Kwota		‰
			zł	gr	

ważny Nr. 13479

Man Jürgens

M. Gumbke

5

5/40  
całk. p/b 78/100

10.72  
10. vii. 40

Blümmel

5/40  
całk. p/b 88/100

11.55  
10. vii. 40

Blümmel

całk. p/b 176/100

10  
10. vii. 40

Blümmel

całk. p/b 54/100

10. vii. 40

Blümmel

11	110
111	111
112	112
113	113
114	114
115	115
116	116
117	117
118	118
119	119
120	120

258

258

5-

258



240

240 - 242

2000

25

240

60

217 25

250

2000

2000

288

L:

Nazwisko i ulica	№ kwitu	Licznik	Kwota		0/10
			zł	gr	

216

13500

1215

Nieważny Nr.

191

13481

697

Nieważny Nr.

Moriceu Szrambako

1184

5/100

10. VII. 40

Colonna

7/100

10. VII. 40

Colonna

5/100

10. VII. 40

Colonna

11	110
111	111
112	112
113	113
114	114
115	115
116	116
117	117
118	118
119	119
120	120
121	121
122	122
123	123
124	124
125	125
126	126
127	127
128	128
129	129
130	130
131	131
132	132
133	133
134	134
135	135
136	136
137	137
138	138
139	139
140	140
141	141
142	142
143	143
144	144
145	145
146	146
147	147
148	148
149	149
150	150

14

14

288

240

288

111

5

2000

21/10 - 20/2

850

2000

25

01.11

60

217 25

150

rownie

uc

288

L:

E. NAZWISKO I ULICA	No kwitu	Licznik	Kwota		o/10
			zł	gr	

216

13500

1215

eważny Nr.

192

13480

684

eważny Nr.

opm Kępkyc H. Gursch

5740

2596

nieciermsko pt. 96/100

Chłimowski

in pt. 70/100

10. VII. 40

Chłimowski

nieciermsko pt. 54/100

10. VII. 40

Chłimowski



20.11 - 042

270

2000

22

27.11

60

217 25

250

procedur

288

L:

MIE, NAZWISKO I ULICA	Nr kwitu	Licznik	Kwota		0/10
			zł	gr	

216

13500

1215

Nieważny Nr.

193

13482

76

Nieważny Nr.

Miecznik

4. Gurok

5/10

22/100

10. VII. 40

Chłomacki

in p. 176/100

10. VII. 40

Chłomacki

in p. 54/100

10. VII. 40

Chłomacki

2000 - 2000

2000

2000

2000

2000

60

217 25

280  
1930

217 25

288

L:

Imię, NAZWISKO i ULICA	№ kwitu	Licznik	Kwota		o/ 10
			zł	gr	

13500

Nieważny Nr.

216

115

194

13483

Nieważny Nr.

696

*Philip Philippsona Spencelowa*

5/40

*10. VII. 40*

10. VII. 40

*Blumowski*

*10. VII. 40*

10. VII. 40

*Blumowski*

*10. VII. 40*

10. VII. 40

*Blumowski*



840  
2000

25  
02 HK

60

217 25

280  
1930

rodka

288

L:

NAZWISKO I ULICA	№ kwitu	Licznik	Kwota		o/ 10
			zł	gr	

ważny Nr.

13500

216

115

195

ważny Nr.

13484

797

Gpuga

Szpanalski

5740

10. VII. 40

7.92  
10. VII. 40

Chimowski

17.8/100

10. VII. 40

Chimowski

54/100

10. VII. 40

Chimowski

286

194

5-

1940

023A - 012

850

1000

58

023A

60

219 25

180

Wroclaw

258

L:

E, NAZWISKO i ULICA	№ kwitu	Licznik	Kwota		o/ 10
			zł	gr	

216

13500

115

ważny Nr.

196

13485

131

ważny Nr.

Mleka

5/40  
10. VII. 40

20.90  
10. VII. 40

Polimack

17.6/100

10. VII. 40

Polimack

54/100

10. VII. 40

Polimack





850  
2000

2000  
2000

60

217 25

280

L:

Nazwisko i ulica	Nr kwitu	Licznik	Kwota		0/10
			zł	gr	

Nr. 13500

Województwo A - Pomorska

216

115

Nr. 13497

Nr. 13488

Nr. 13488

Województwo A - Mlebska

2 i 3/40  
100

198  
10.11.40

Polonia

Województwo A - 54/100

10.11.40

Polonia

288

288

288

5

200/100



878

2021 - 2022

2006

25

21.11

60

217 25

250

NAZWISKO I ULICA	№ kwitu	Licznik	Kwota		o/ o
			zł	gr	

ważny Nr. 13500

Województwo Oświęcimskie - Kociewie

216

1215

211

13497

571

199

ważny Nr. 13489

Województwo Elżbięta - Młotki

1109

5/100  
62/100

2.60  
10.11.100

Polkowice

ważny Nr. 54/100

11.11.100

Polkowice

288

4-  
11-

288

240  
288

1111

5-

200/100

№ 31 - 01/2

848

2000

25

Handwritten notes

Handwritten notes

02.11

60

217 25

280

Handwritten notes

288

L:

Imię, NAZWISKO i ULICA	№ kwitu	Licznik	Kwota		‰
			zł	gr	

216

13500

1115

ważny Nr.

Handwritten notes

Handwritten notes

4

14

211

288

13497

591

ważny Nr.

200

240 286

ważny Nr.

13490

110

Handwritten notes

Handwritten notes

417

540

Handwritten notes

14:20

10.11.10

Handwritten signature

Handwritten notes

10.11.10

Handwritten signature



2100 - 2100

848

2000

25

2100

60

217 25

250

2000

258

L:

NAZWISKO i ULICA	Nr kwitu	Licznik	Kwota		o/10
			zł	gr	

216

1115

13500

ważny Nr.

Województwo O - Warszawa

211

13497

ważny Nr.

591

201

13492

ważny Nr.

Województwo Lubelskie

787

5/10  
wzrost 12/10

9.02  
10.11.40

Chimura

ważny Nr. 54/100

10.11.40

Chimura

52 JA - 017

870

2000

28

02 JK

60

217 25

280

rowodu

288

L.:

E, NAZWISKO i ULICA	№ kwitu	Licznik	Kwota		‰
			zł	gr	

216

13500

1115

ważny Nr.

Województwa A Komorniczyńska

211

13497

591

ważny Nr.

202

13493

790

ważny Nr.

Województwa B Komorniczyńska

5/10  
k. gba. p. 24/100

4204  
10.10.10

Polimack

ważny Nr. 54/100

10.10.10

Polimack



850

2000

28

02 H

2012

60

217 25

280

2000

288

L:

MIE, NAZWISKO I ULICA	№ kwitu	Licznik	Kwota		‰
			zł	gr	

216

13500

215

Nieważny Nr.

Województwo A - Komornostwa

211

13497

591

Nieważny Nr.

206

13477

1112

203

13494

774

Nieważny Nr.

Województwo B - Wlkiszna

5/40

Województwo B - 54/100

12.54

11.11 60

Województwo B

286

287

288

289

210 N 20  
840  
2000

20  
Włocławek  
Dziękuję

172 H

60

217 25

280  
1930

warunki

we

288

NAZWISKO I ULICA	№ kwitu	Licznik	Kwota		o/ 10
			zł	gr	

ważny Nr. 13500

Włocławek D. Kocznowska

216

115

14 -  
14 -

ważny Nr. 13497

211

594

288

ważny Nr. 13477

206

112

204

240  
286

ważny Nr. 13495

Włocławek

772

5740  
ka pot 42/100

Włocławek  
11.10.80  
C. Kocznowska

5 -  
204/6



1000 - 04/2

840

1000

20

072 H

60

217 25

250

rodka

288

L:

MIE, NAZWISKO i ULICA	№ kwitu	Licznik	Kwota		0/0
			zł	gr	

216

1215

13500

nieważny Nr.

maszynowa 0

komercyjna

211

13497

nieważny Nr.

594

206

13477

nieważny Nr.

1112

205

13476

nieważny Nr.

maszynowa 1

komercyjna 1

794

5/40

100 - 98/100

198  
100 - 40

Polish

840

2006

22

02.11

60

217 25

250

rowiska

uc

288

L.:

NAZWISKO I ULICA

№  
kwitu

Licznik

Kwota  
zł gr

o/  
o

216

115

13500

ważny Nr.

Województwo A

Komunista

211

13497

ważny Nr.

571

206

13477

ważny Nr.

Elkib

Marsz.

1112

5/40

66/100

66

10.000.00

Colinnet

Razem

193

193

193





100 - 01/2

850

2000

25

11/11

60

217 25

250 193

193

288

L:

MIE, NAZWISKO I ULICA	Nr kwitu	Licznik	Kwota		o/10
			zł	gr	

13500

nieważny Nr.

Wrocławskie 0 - Kocimierzowska

216

115

11 - 14 -

211

13497

nieważny Nr.

571

28

100 - 01/2

850

2000

IV/10 - 11,66

208

240 286

nieważny Nr.

5058

100 - 01/2 - 11,66

278

11/11

1

11,66

10. VII 60

5 -

*[Signature]*

200/100

Razem

193

193

193



02.11 - 01/2

840

1000

22

02.11

60

217 25

180 193

rodka

288

L:

IMIĘ, NAZWISKO I ULICA	№ kwitu	Licznik	Kwota		0/10
			zł	gr	

ważny Nr. 13500

rodka - Rodzianowska

216

115

ważny Nr. 13497

211

591

ważny Nr. 13486  
rodka Prosepe - Mlebaka

209

115

5/10  
wz. jk. 74/100

3.74  
10. VII 60

W. W. W.

Razem

193

rodka  
rodka

5037 - 01/2

878

2000

28

01 H

60

217 25

180

1930

L:

IMIĘ, NAZWISKO I ULICA	№ kwitu	Licznik	Kwota		‰
			zł	gr	

Nieważny Nr. 13500

Województwo Łódzkie - Komornicza

216

115

Nieważny Nr. 13497

211

591

Nieważny Nr. 13496

210

595

Województwo Łódzkie - Komornicza

5740  
Województwo Łódzkie - Komornicza

1923  
10

Chromy

Razem

193

1930



2000 - 01/2

840

2000

25

Handwritten notes

Handwritten notes

Handwritten notes

60

217 25

180

Handwritten notes

288

L:

E, NAZWISKO I ULICA	№ kwitu	Licznik	Kwota		0/10
			zł	gr	

216

115

13500

ważny Nr.

Handwritten notes

Handwritten notes

211

13497

ważny Nr.

Handwritten notes

Handwritten notes

571

5740  
887100

Handwritten notes

Handwritten notes

zapłacić

gr

6 -

193

Handwritten notes

Handwritten notes

Razem

50.32 - 01/2

948

3006

28

02.11

60

217 25

rowodu

uc

250

288

L.:

NAZWISKO I ULICA

Nr  
kwitu

Licznik

Kwota  
zł gr

0/10

216

115

13500

ważny Nr.

Województwo A - Komornicza

213

4

ważny Nr. 13498

Województwo B - Komornicza

5710  
01.11.1930

572

01.11.1930

zaplacił

gr

6 -

193

Województwo

01.11.1930

Razem



1932 - 2012

870

2006

25

12 31

60

217 25

180 193

rowiska

uc

288

L:

NAZWISKO I ULICA	Nr kwitu	Licznik	Kwota		o/10
			zł	gr	

216

115

13500

ważny Nr.

rowiska A - rowiska

213

288

13499

ważny Nr.

rowiska - rowiska

523

5/10  
maksymalnie do 98/100

12 98  
10. 10. 10

rowiska

288

zaplacił

gr

6 -

193

rowiska

rowiska

Razem

840

2022 - 2023

2006

28

02.11

60

217 25

250

procedura

258

L.:

NAZWISKO I ULICA

Nr kwitu

Licznik

Kwota

0/10

zł gr

13500

ważny Nr.

Województwo A - Komornikowska

14214

13491

ważny Nr.

Warszawa - Czarny Bazar

5/10  
napis pod 10/100

1.11  
10.11.10

Polimex

zapłacić

gr

6 -

193

Województwo

Wielki

Razem



02 11 - 01/2

840

2000

20

02 11

60

217 25

250

rodzina

uc

288

L.:

NAZWISKO I ULICA	№ kwitu	Licznik	Kwota		0/10
			zł	gr	

216

1115

13500

ważny Nr.

rodzina A - Koncepcyńska

5/10 - 13,20

215

10448

ważny Nr.

centro J. - Al. Kłobucka 25

569

1/10  
m + a + u + z + m + b + M + S. 20/100

1320  
10.11 60

Jabson

zapłacił

gr

6 -

193

gabryel

mel

Razem















raz

Miesiąc: \_\_\_\_\_

L.: \_\_\_\_\_

Nr konta	IMIĘ, NAZWISKO I ULICA	Nr kwitu	Liczba
794	Bengawanjaya Layan 5/40	13476	
1122	Widyay Alib 5/40	13477	
770	Dince Gawa 5/40	13478	
709	Agansman Zingent 5/40	13479	
684	Panangom Naplya 5/40	13480	
697	Angensodan Arisen 5/40	13481	
704	Spas Maccas 5/40	13482	
692	Hyneptop Mjagacma 5/40	13483	
737	Pozca Gpuga 5/40	13484	
731	Papryk 5/40	13485	
145	Mmgandac Bousap 5/40	13486	
711	Conytrapanogma Gniemi 5/40	13487	
712	...	...	

66/87

Ma 30/1

225

giny Kony Joca

Harogimob

Mjenuc

Spidbuuz  
m w San

Sprowdm 11/VII/1940

223

gamka y baxona

2/55  
2/51

Sprowdm 11/VII/1940

222

W DROHOBYCZU  
WNIA

61/10/05

Sprowdm 11/VII/1940

221

W DROHOBYCZU  
WNIA

62/12

Rk. Nr

10926

62

Sprowdm 11/VII/1940

220

ważny Nr. 10925

Sprowdm 11/VII/1940

Handwritten notes and signatures at the bottom of the page.







848  
28  
571 k

202

Miesiąc: \_\_\_\_\_

L: \_\_\_\_\_

Nr konta	IMIĘ, NAZWISKO I ULICA	Nr kwitu
794	Węgierski Łanów 7/0	13476
1122	Mieszko 2/0	13477
770	Dieceńska 7/0	13478
709	Węgierski Łanów 7/0	13479
684	Węgierski Łanów 7/0	13480
697	Węgierski Łanów 7/0	13481
704	Węgierski Łanów 7/0	13482
632	Węgierski Łanów 7/0	13483

*[Handwritten notes and signatures on a yellowed paper insert, including "10928" and "11/11/1930"]*

60/05  
na 30/1  
225  
1930  
180  
1930  
288  
Przebież  
na w dan  
Florencja  
Menne

223 24  
2/25  
2/25

10928  
DROHOBYCZA  
IA  
Rk. Nr  
zapłacił

ZNACZENIE PRZYCHODU  
zi gr  
50 -  
Drohobycz, dnia 1930

506	941	6820	
1078	1120	2244	
9778	1179	682	
7080	5	3124	
6852	626	1342	
	606	352	
Razem		47080	352

180  
1930  
288  
14  
14  
28  
10928  
11/11/1930  
15  
209/06



840  
28  
02 NK

*raz*

Miesiąc: \_\_\_\_\_

L.: \_\_\_\_\_

Nr konta	IMIE, NAZWISKO I ULICA	Nr kwitu
794	Bangwangdy Luman 5/40	13470
1122	Widaj Alib 5/40	13477
1170	Dince Spawa 5/40	13470
709	Agambian Zingamb 5/40	13475
684	Panangom Maplay 5/40	13480
602		

*Handwritten notes on a yellowed page, including numbers like 11/11/40 and 11/22.*

*60/5*

*№ 307*

*275*

*150*  
*193*

*Handwritten notes in a ledger format:*  
 Spridwuce  
 tu no dan  
 Spridwuce  
 Spridwuce

*Spridwuce 11/VII/40*

*gamka z bazyli z niepekno kar. kocznie jalem  
 anelarek 50p (nagocem) bazyli 20 VII. 1940*

*Wstawy  
 Spridwuce*

*4.VII.40  
 Duchalnia*

50	908	462
506	841	6820
1078	1120	2244
29772	1144	682
47080	5	3124
76852	626	1342
	606	352
<b>Razem</b>		<b>47080</b>

*3-52  
 40*

*Handwritten note*







Газ

Miesiąc:

L:

Nr konta	IMIĘ, NAZWISKO I ULICA	Nr kwitu
201		57

22001

203  
20881

34214  
8716

66/52

Відомість

на збір плату премії за зменшеня проценту с, яку робітникам і ТМФ

275

№	Прізвище ім'я та по батькові	Виде	Сума	Премія за час від 13.11.30 до 6.VI.1940	Податок	Залишок	Місяць
1.	Холодій Бронислав мотор.		294-	55.25	1.38	53.87	Колодів
2.	Хрїма Ярослав мотор		240-	55.25	2-	53.25	Кривий Ріг
3.	Тур. Фридрихер Лев інж.сп.		600-	350-	20-	330-	Кривий Ріг
4.	Самозанний Осип ін.мотор		400-	300-	14.24	285.76	Кривий Ріг
5.	Вайнгартен Саломея л.мотор		198-	40-	1.34	38.66	Кривий Ріг
6.	Ляхович Леопольд мотор		294-	40-	0.14	39.86	Кривий Ріг
				840.50	39.10	801.40	

Сума премій 48  
Налічки: 34.45

Договір 10. липня 1940р. Директор: Малицький  
Бухгалтер: Земля.

10.04	988	1177
50	908	462
506	891	6820
10.78	1120	2244
97.78	1179	682
10.80	5	3124
875.2	636	1342
	606	357
Razem		47080

21

22906

3-52

40

8

















239

261

250  
192

3/463

258

L.:

№	NAZWISKO I ULICA	№ kwitu	Licznik	Kwota		%
				zł	gr	
	str.					
	muzyk. M. Lofkoro	5060		4	598	/
	neg. III. Ellingfeld 48	1			748	/
	cent. " SD	2			2068	/
	ametek. Lofkoro	3			5806	/
	indy. " "	4			1342	/
	Burek. " "	5			1078	/
	gor. " "	6			352	/
	caurnau. " 46	7			1936	/
	alfelb. " 46	8			1782	/
	strob. " "	9			704	/
	geab. " "	5070			1716	/
	sm. M. " "	1			1012	/
	marat. " "	2			418	/
	2. A. " "	3			836	/
	W. K. " "	4			5506	/
	W. K. " "	5			792	/
	W. K. " "	6			418	/
	W. K. " "	7			1276	/
	W. K. " "	8			1364	/
	med. " "	9			3520	/
					35272	
	Razem					

92

5

252

6

244

231

24

3-52

40

12. VII. 1940

240  
286

211

25

2246



230 161

250  
193

258

L:

IMIĘ, NAZWISKO I ULICA	№ kwitu	Licznik	Kwota		o/0
			zł	gr	
Anna 5/0 4901			6810		/
Benzen 5/0 4902			44		/
Samuil 5/0 4903			352		/
Mark 5/0 4904			396		/
Stepan 5/0 4905			462		/
Samuil 5/0 4906			1584		/
Peter 5/0 4907			2654		/
Peter 5/0 4908			792		/
Stepan 5/0 4909			3852		/
Samuil 5/0 4910			2618		/
Stepan 5/0 4911			2244		/
Stepan 5/0 4912			2662		/
Stepan 5/0 4913			814		/
Stepan 5/0 4914			1254		/
Stepan 5/0 4915			264		/
Stepan 5/0 4916			3454		/
Stepan 5/0 4917			1386		/
Stepan 5/0 4918			7898		/
			41530		
uoman emnainome po selwo					
hor. 12. vii 940					
Policonnik					
Razem					

92

252

16

244

4

331

21

3-52

40

286

114

5-

2046

9

II, III/10 - 7,92

261

nieważny Nr.

5076

rozeta d.

rozeta

24

11. IV. 123

792

11. III 6

5/10 - 19,36

252

nieważny Nr.

5067

komunik. Oł.

Oł. rozeta

46

646

nieważny Nr.

4904

bedeje Mopiu

Empuicka

244

901

nieważny Nr.

4909

pospe Frank

Empuicka

231

511

5/10

rozeta z brzoju ps. 52/100

58-52  
11. VII 40

W. Lotionowy

9428  
9320  
4248  
30  
120

150  
193

288

4-  
14-

288

240  
288

11. IV

5-

220/6



II. III/40 - 7,92

261

nieważny Nr. 5076

11. IV. 1923 / 413

głuch. Ol. Zophoro

24

№	Imię	Wzrost	Waga	Temperatura	ciężkość	ciężkość
1						
2						
3						
4						
5						
6						
7						
8						
9						
10						
11						
12						
13						
14						
15						
16						
17						
18						
19						
20						
21						
22						
23						
24						
25						
26						
27						
28						
29						
30						
31						
32						
33						
34						
35						
36						
37						
38						
39						
40						
41						
42						
43						
44						
45						
46						
47						
48						
49						
50						
51						
52						
53						
54						
55						
56						
57						
58						
59						
60						
61						
62						
63						
64						
65						
66						
67						
68						
69						
70						
71						
72						
73						
74						
75						
76						
77						
78						
79						
80						
81						
82						
83						
84						
85						
86						
87						
88						
89						
90						
91						
92						
93						
94						
95						
96						
97						
98						
99						
100						

II. III/40  
Kp. 32/100

792  
11. VII. 23

5/40 - 19,36

252

nieważny Nr. 5067

646

głuch. Ol. Ol. Zophoro

46

nieważny Nr. 4904

244

głuch. Ol. Ol. Zophoro

901

nieważny Nr. 4916

232

głuch. Ol. Ol. Zophoro

568

5/40  
Kp. 54/100

3454  
11. VII. 23

Ol. Zophoro

150

288

286

5-

220/16

II, III/40 - 7,92

261

193  
250

nieważny Nr. 5076

szereż ol.

Zopliwa

11.11. 4123 / 43

24

258

№	Wzrost	Waga	Temperatura	ciężkość	inne
1					
2					
3					
4					
5					
6					
7					
8					
9					
10					
11					
12					
13					
14					
15					
16					
17					
18					
19					
20					
21					
22					
23					
24					
25					
26					
27					
28					
29					
30					

II, III/40  
11.11. 32/100

792  
11.11. 42

5/40 - 19,36

252

nieważny Nr. 5067

szereż ol.

ol. Zopliwa

646

46

4-  
11-

28

nieważny Nr. 4904

szereż Morze

Emuńska

244

901

240  
286

11

nieważny Nr. 4917

szereż

Staroparska

233

569

5-

204/6

5/40  
najwyższ. rb. 86/100

1386  
11.11. 40

Polioam

348  
11.11. 40

Polioam





II, III/40 - 7,92

261

180  
193

nieważny Nr.

5076

11.9. 1123

sztych Ol.

Zaplowo

24

288

№	Wzrost	ciężar	ciężar	ADL (I) OKRES
1				
2				
3				
4				
5				
6				
7				
8				
9				
10				
11				
12				
13				
14				
15				
16				
17				
18				
19				
20				
21				
22				
23				
24				
25				
26				
27				
28				
29				
30				
31				
32				
33				
34				
35				
36				
37				
38				
39				
40				
41				
42				
43				
44				
45				
46				
47				
48				
49				
50				

II, III/40  
Kp. 32/100

792  
11. VII 40

5/40 - 19,36

252

nieważny Nr.

5067

646

sztych Ol.

Ol. Zaplowo

46

14-  
14-

288

nieważny Nr.

4904

244

sztych Mapie

Empuńska

901

288  
286

11. VII

nieważny Nr. 4914

235

sztych Mapie

Monastyrskiem

751

5-

288  
286

5/40  
sztych Mapie ps. 54/100

12.54  
11. VII 40

Obwód

sztych  
11. VII 40  
sztych Mapie  
11. VII 40  
sztych Mapie

4914

sztych Mapie

sztych Mapie ps. 54/100





II/III/40 - 7,92

261

nieważny Nr.

5076

szczęśliwy st.

Zapiski

1. 11. 1923

24

193

288

№	Wzrost	ciężar	ciężar ciała	ciężar krwi	ciężar mózgu	ciężar serca	ciężar płuc	ciężar wątroby	ciężar nerek	ciężar jelit	ciężar pęcherzyka	ciężar pęcherzyka żółciowego	ciężar śledziony	ciężar gruczołu krokowego	ciężar gruczołu krokowego	ciężar gruczołu krokowego	ciężar gruczołu krokowego	
1																		
2																		
3																		
4																		
5																		
6																		
7																		
8																		
9																		
10																		
11																		
12																		
13																		
14																		
15																		
16																		
17																		
18																		
19																		
20																		
21																		
22																		
23																		
24																		
25																		
26																		
27																		
28																		
29																		
30																		
31																		
32																		
33																		
34																		
35																		
36																		
37																		
38																		
39																		
40																		

nieważny Nr.

5067

szczęśliwy st.

Old. Zapiski

646

46

5/40 - 19,36

252

nieważny Nr.

4904

szczęśliwy st.

Empiryczna

244

901

nieważny Nr.

4918

szczęśliwy st.

Stosowa Anemina

237

761

szczęśliwy st. 98/100

78.98  
11. VII. 40

Polnomuch

280

288

14

288

240

286

5

209/06



II. III/40 - 7,92

261

780  
1940

nieważny Nr.  
szkła ol.

5076

Zaplewo

11. II. 423 / 403

24

288

II. III/40  
Kp. 32/100

792  
11. III 42

№	Kawa	Grubość	Waga	Waga	Waga
1					
2					
3					
4					
5					
6					
7					
8					
9					
10					
11					
12					
13					
14					
15					
16					
17					
18					
19					
20					
21					
22					
23					
24					
25					
26					
27					
28					
29					
30					
31					
32					
33					
34					
35					
36					
37					
38					
39					
40					
41					
42					
43					
44					
45					
46					
47					
48					
49					
50					
51					
52					
53					
54					
55					
56					
57					
58					
59					
60					
61					
62					
63					
64					
65					
66					
67					
68					
69					
70					
71					
72					
73					
74					
75					
76					
77					
78					
79					
80					
81					
82					
83					
84					
85					
86					
87					
88					
89					
90					
91					
92					
93					
94					
95					
96					
97					
98					
99					
100					

5/40 - 19,36

252

nieważny Nr.  
szkła ol.

5067

Ol. Zaplewo

646

4-  
14-

288

nieważny Nr.  
szkła ol.

4904

Empuńska

244

901

240  
286

4014

nieważny Nr.  
szkła ol.

4906

Empuńska

238

880

5-

224/6

5/40  
maksymalnie 89/100

15.84  
11. VII 40

Łobioniec

II, III/40 - 7,92

261

150  
192

nieważny Nr.

5076

11. II. 40

zgodz. O.

Zaplow

24

288

№	Wzrost	Waga	Temperatura	ciężkość
1				
2				
3				
4				
5				
6				
7				
8				
9				
10				
11				
12				
13				
14				
15				
16				
17				
18				
19				
20				
21				
22				
23				
24				
25				
26				
27				
28				
29				
30				
31				
32				
33				
34				
35				
36				
37				
38				
39				
40				

II, III/40  
Kp. 22/100

792  
11. III 40

5/40 - 19,36

252

nieważny Nr.

5067

646

zgodz. O.

Oli. Zaplow

46

11-  
14-

288

nieważny Nr.

4904

244

skopeł Kopiu

Empuicka

901

240  
286

217

nieważny Nr.

4907

239

sep Tema

Empuicka

879

5-

204/6

5/40  
ciężkość i waga p. 84/100

2684  
11. VII 40

Polisonny

830  
13.84  
11. VII 40  
Polisonny



II. III/40 - 7,92

261

180  
193

nieważny Nr.

5076

11.123 / 4.3

zgat. O.

Zaplow

24

288

№	Imię i nazwisko	Wzrost	Waga	Temperatura	ciężkość
1					
2					
3					
4					
5					
6					
7					
8					
9					
10					
11					
12					
13					
14					
15					
16					
17					
18					
19					
20					
21					
22					
23					
24					
25					
26					
27					
28					
29					
30					
31					
32					
33					
34					
35					
36					
37					
38					
39					
40					
41					
42					
43					
44					
45					
46					
47					
48					
49					
50					
51					
52					
53					
54					
55					
56					
57					
58					
59					
60					
61					
62					
63					
64					
65					
66					
67					
68					
69					
70					
71					
72					
73					
74					
75					
76					
77					
78					
79					
80					
81					
82					
83					
84					
85					
86					
87					
88					
89					
90					
91					
92					
93					
94					
95					
96					
97					
98					
99					
100					

II. III/40  
Kp. 92/100

792  
11. III 62

5/40 - 19,36

252

nieważny Nr.

5067

646

zgat. O.

Oli. Zaplow

46

14-  
14-

288

nieważny Nr.

4904

244

składowe Mopiu

Empuńska

901

240  
286

212

nieważny Nr.

4908

240

składowe Pema

Empuńska

942

5/40  
Kp. 92/100

7.92  
11. VII. 40

Polisomaf

5-

2246





II. III/40 - 7,92

261

nieważny Nr.

5076

szczęśliwi.

Zapiski

24

11. III / 40

№	Imię i Nazwisko	Wzrost	Waga	Temperatura	ciężar serca	ciężar płuc	ciężar wątroby	ciężar nerek	ciężar pęcherzyka żółtego	ciężar trzustki	ciężar śledziony	ciężar wątroby	ciężar nerek	ciężar pęcherzyka żółtego	ciężar trzustki	ciężar śledziony
1																
2																
3																
4																
5																
6																
7																
8																
9																
10																
11																
12																
13																
14																
15																
16																
17																
18																
19																
20																
21																
22																
23																
24																
25																
26																
27																
28																
29																
30																
31																
32																
33																
34																
35																
36																
37																
38																
39																
40																
41																
42																
43																
44																
45																
46																
47																
48																
49																
50																
51																
52																
53																
54																
55																
56																
57																
58																
59																
60																
61																
62																
63																
64																
65																
66																
67																
68																
69																
70																
71																
72																
73																
74																
75																
76																
77																
78																
79																
80																
81																
82																
83																
84																
85																
86																
87																
88																
89																
90																
91																
92																
93																
94																
95																
96																
97																
98																
99																
100																

nieważny Nr.

5067

szczęśliwi.

Ol. Zapiski

46

5/40 - 19,36

252

nieważny Nr.

4904

szczęśliwi.

Empuńska

901

nieważny Nr.

4910

szczęśliwi.

Empuńska

1086

5/40  
ciężar serca, p. 18/100

26.18  
11. III. 40

Polish

180

288

4-  
14-

288

240  
286

114

5-

229/6

II. III/40 - 7,92

261

nieważny Nr.

5076

szkic st.

Zapiski

24

n.n. 1123 / H.3

II. III/40  
Kp. 1. 22/100

(792  
11. III 1/2

5/40 - 19,36

252

nieważny Nr.

5067

komunikat Ol.

Ol. Zapiski

46

646

nieważny Nr.

4904

skrytka Mopiu

Empuńska

901

244

nieważny Nr. 4903

z Trzaniui

Empuńska

910

243

5/40  
Kp. 1. 52/100

(3.52  
11. VI. 40

obronny



II, III/40 - 7,92

261

nieważny Nr.

5076

szkła st.

Zapława

24

n.n.  
1123

792

11 III 40

II, III/40  
k.p. 30/100

5/40 - 19,36

252

nieważny Nr.

5067

szkła st. Ol.

Ol. Zapława

646

46

244

nieważny Nr.

4904

szkła st. Mopiu

Empińska

901

5/40  
na p. 30/100

3.96  
11. 40, 40

Polionna

1801

305  
11. 40, 40

001/40  
24/100

250

258

14-

28

240  
286

111

5-

200/40

























II. III/10 - 7,92

261

180  
193

nieważny Nr.  
Zgoda d.

5076

Zopkoro

11. II. 1923 / H. 3  
24

288

№	Wzrost	Waga	Temperatura	ciężkość	ciężkość

II. III/10  
Kp. f. 32/100

792  
11. III 4

DEEN - 01/2

5/10 - 17,82

253

nieważny Nr.

5068

em. Zopkoro

640  
4600

4-  
14-

288

DEEN  
Kp. f. 32/100

no  
Kp. f. 82/100

1782  
11. III

240  
288

Jaruga

322  
11. III

Wzrost: 170 cm  
Ciężkość: 60 kg  
Temperatura: 37,2  
Ciężkość: 100

35-

Jaruga

Przedmiotowy  
Kp. f. 82/100  
11. III

322  
11. III

01/102  
01/100

Jaruga



Wzrost	Waga	Temperatura	Ciepota	ADL - OKRZYWI

II. IV/40 - 7,92

261

nieważny Nr. 5076

zgodz. d. Zophuro

11. III 4123 / 4123

24

II. IV/40  
Kp. 22/100

792  
11. III 4123

28, FA - 21/2

283

3006

11. IV 283

283A

11. IV

*[Signature]*

5/40 - 7,04

254

nieważny Nr. 5069

zgodz. d. Ok Zophuro

648

46

1/40  
21. V 4/100

704  
11. IV 6

*[Signature]*

222

11. IV

*[Signature]*

222  
11. IV

*[Signature]*

11. IV 222  
11. IV 222

11. IV 222  
11. IV 222

11. IV 222  
11. IV 222

250

192

253

4

14

253

253

11. IV

35





II, III/100 - 7,92

261

nieważny Nr.

5076

11.11.1923

główny d.

200000

24

№	Wzrost	Waga	Temperatura	ciężkość

II, III/100  
11.11.1923

792  
11.11.1923

01, FA - 01/2

228

1506

228 200000

01, FA  
11.11.1923

*[Signature]*

5/100 - 12,76

256

nieważny Nr.

5078

638

główny d.

200000

24

01, FA  
11.11.1923

12,76  
11.11.1923

*[Signature]*

228

11.11.1923

228

*[Signature]*

228

11.11.1923

*[Signature]*

01, FA

Inkuzeni wini wy  
kazali się na zdrowie  
legitymizacji

*[Signature]*

*[Signature]*

*[Signature]*

*[Signature]*

35-

II. III/10 - 7,92

261

192

nieważny Nr.

5076

zgod. d.

Zapłacono

11. III / 123

24

288

№	Wzrost	Waga	Temperatura	ciężkość serca	ciężkość płuc	ciężkość wątroby	ciężkość nerek	ciężkość żółci	ciężkość śledziony	ciężkość węzłów chłonnych	ciężkość innych narządów

II. III/10  
k.p.f. 32/100

792

11. III / 2

24, 10 - w/f

5/10 - 35,20

257

nieważny Nr.

5080

zgod. d.

Zapłacono

610

7

4 -

11 -

288

228

2506

24

zapłacono

24, 10

11. III

zgod. d. k.p.f. 20/100

3520

11. III / 2

*[Signature]*

288

222

11. III

24

*[Signature]*

zgod. d. k.p.f. 20/100

*[Signature]*

35 -

*[Signature]*

*[Signature]*

11. III / 10

24 / 100

*[Signature]*

*[Signature]*



II. III/40 - 7,92

261

193

nieważny Nr. 5076

z tytułu. Zophoro

11. III. 4123 / H. 3  
24

258

№	Wzrost	Waga	Temperatura	ciężkość	ciężkość

11. III/40  
Kp. 32/100

792  
11. III. 4

5/40 - 7,48

258

nieważny Nr. 5061

z tytułu. Oliny z chmura 480

1120

4-  
14-

1/40  
Kp. 48/100

748  
11. III. 6

Dalygan

240  
286

Handwritten notes and signatures on the left page, including a large signature at the bottom.

225  
11. III. 11

Handwritten signature

225  
11. III. 11

Handwritten signature

Handwritten signature and stamp: "Innocent wina wykasal sie na 30 dni legitymacja"

Handwritten signature

Handwritten signature

Handwritten signature

Handwritten signature

35-

№	№	№	№	№	№

II. II/10 - 7,92

261

150  
192

eważny Nr. 5076

Zophoro

11.11. 123

24

288

II/10  
11.11. 30/100

(792)

11.11. 4

84, F - 01/2

0.111

1.11.11

84 F

84 F

11.11

*[Handwritten signature]*

5/10 - 20,68

259

eważny Nr. 5062

Whynkeben

488

50

11.11. 68/100

(20.68)

11.11. 60

*[Handwritten signature]*

222

11.11

*[Handwritten signature]*

222

11.11. 10

*[Handwritten signature]*

001/22

*[Handwritten signature]*

Inskascent wina wy  
kazac jako za  
lagdyny

*[Handwritten signature]*

*[Handwritten signature]*

*[Handwritten signature]*

*[Handwritten signature]*

35

11.11

286



II. III/10 - 7,92

261

180  
194

nieważny Nr.

5076

11. III / 123

główny d.

Zapłata

21

258

nr	data	liczba	opis	WARTOŚĆ / LICZBA

II. III/10  
k.p. 22/100

792

11. III / 2

260 - 80,82

831

idite

22

10,82

11. III / 2

*[Handwritten signature]*

II. III/10 - 45,98

260

nieważny Nr.

5060

1693

główny d.

Zapłata

23

4 -  
14 -

258

11. III

11. III / 2

4598

11. III / 2

*[Handwritten signature]*

Inkasenai wino wy  
kazal nie na do  
legitymizacji

*[Handwritten signature]*

*[Handwritten signature]*

261

222

11. III / 2

*[Handwritten signature]*

11. III / 2

*[Handwritten signature]*

*[Handwritten signature]*

*[Handwritten signature]*

35 -

11. III / 2

11. III / 2

*[Handwritten signature]*

*[Handwritten signature]*





L.C.F. - 01/III, II

15

0802

SCF

11. VII

*[Handwritten signature]*

0803

SCF  
11. VII

*[Handwritten signature]*

SCF

11. VII

*[Handwritten signature]*

SCF  
11. VII

*[Handwritten signature]*

5/40 - 13,64

262.

nieważny Nr. 5079

Zoplaro

u.n. 376

7

1364

11. VII 60

*[Handwritten signature]*

nieważny Nr. 10931

minimum 200 sztuk sprzedawanych

— w przeliczeniu konsumpcji

zobacz (zobacz)

4 -

*[Handwritten signature]*

*[Handwritten signature]*

*[Handwritten signature]*

*[Handwritten signature]*

*[Handwritten signature]*

150

193

288

4 -

14 -

288

286

35 -

Handwritten notes and signatures on the left page, including the number 1700 and various scribbles.

Handwritten notes and signatures on the left page, including the number 1000 and various scribbles.

Handwritten notes and signatures on the left page, including the number 325 and various scribbles.

Handwritten notes and signatures on the left page, including the number 325 and various scribbles.

Handwritten notes at the top of the right page, including "a Kotonowa za IV/100 - 50" and "263".

Handwritten notes and numbers on the right page, including "nieważny Nr. 5075" and "263".

Handwritten notes and signatures on the right page, including "Kotonowa za IV/100 5/100" and "D. S. G.". A small stamp is visible: "Ważność do 14.5.1910".

Handwritten notes and numbers on the right page, including "ważny Nr. 10931" and "263".

Handwritten notes and numbers on the right page, including "Kotonowa za IV/100 5/100" and "4 -".

Handwritten notes and signatures on the right page, including "Kotonowa za IV/100 5/100" and "4 -".

Handwritten notes and signatures on the right page, including "Kotonowa za IV/100 5/100" and "4 -".

Handwritten notes and signatures on the right page, including "Kotonowa za IV/100 5/100" and "4 -".

Handwritten notes and signatures on the right page, including "Kotonowa za IV/100 5/100" and "4 -".

Vertical handwritten numbers and scribbles on the far right edge of the right page, including "250", "192", "258", "4-", "14-", "28", "288", "288", "35-".



02 - 10/10/10  
n.n. 1072  
pr. 1072

5700

25  
1072  
11.11

*[Signature]*

6000

1072  
11.11

*[Signature]*

225  
11.11

*[Signature]*

325  
11.11

*[Signature]*

10/10/10

5/10 - 10,78

264

nieważny Nr. 3065

n.n. 441

20/10/10

20/10/10

60

1078

11.11 6

10/10/10  
10/10/10

*[Signature]*

nieważny Nr. 10931

minimum 200 sztuk sprzedawanych

— w przeliczeniu

zobacz

4 -

zobacz 20/10/10

zobacz 20/10/10

zobacz 20/10/10

zobacz 20/10/10

zobacz 20/10/10

zobacz 20/10/10

35 -

Handwritten notes and numbers on the left page, including "3000" and "3000".

Handwritten notes and numbers on the left page, including "10931" and "10931".

Handwritten notes and numbers on the left page, including "325" and "325".

Handwritten notes and numbers on the left page, including "325" and "325".

10/39 8.81  
11/39 11.09  
14/39 9.38  
73745 12.  
30.00

ważny Nr. 10931  
Handwritten notes and numbers on the right page, including "30 -" and "40".

ważny Nr. 10931  
Handwritten notes and numbers on the right page, including "4 -" and "35 -".

Handwritten notes and numbers on the right page, including "35 -" and "35 -".

265  
280  
288  
286  
35 -



46

266

280

193

336

nieważny Nr. 73744  
recept Nr.

skuroba

nie ma ze 12/10  
pobieżniemu kpi i 48 km.

12 48  
12/10 40

*Quid*

288

10931

nieważny Nr. 10931

muzeum Dr. Marcina spowid

- w sprawie konceptu

skup (zobacz)

4 -

mp Zeczy Paperny Waby

mp Zeczy Paperny Waby

Inkasenel wiod wy-  
kazal się na 26 Janie  
legitymnie

Podpis inkasenta

*mp Zeczy Paperny Waby*

mp Zeczy Paperny Waby

35 -

325

11/11

*mp Zeczy Paperny Waby*

325

11/11

*mp Zeczy Paperny Waby*

11/11

269 280  
1930

73745

iewainy Nr.  
mek Napisa

224  
Inkaso  
przebiega normalnie, pod  
80 kor  
415 80  
12/11 40  
Mmek

288

ważny Nr. 10931

mmmmmm do Maciecha Sprowdu

— w sprawie kompromisu  
płynie  
maga (wydawn)

mp Zaeny Depertmp Waby

mp Zaeny Depertmp Waby

Inkasenci winni wy-  
kazac się na złożenie  
legitymacji

mp Zaeny Depertmp Waby

Stomper...  
tycam Zm  
Waby  
poko m...  
35-

4-  
14-  
288

286

35-

388

11/11

0000

Handwritten notes and signatures on the left page.

222

11/11

Handwritten signature on the left page.

11/11

Handwritten signature on the left page.

022/20

11/11



268

150  
194

nieważny Nr. 73746

манъ лангир

Тулкард  
сета нагусямогва рбз/100

35272

12/12 40

Мемок

288

важный Nr. 10931

минимумъ въ Мемокъ продажъ

— въ продажъ Коммуна

плати  
миср (судачи)

4 -

миср Зееу Директоръ Мемокъ

миср Зееу Директоръ Мемокъ

Ихасенци шингъ въ  
казалъ ся на 28/11/1940  
легитимно

Мемокъ

286

35 -

Мемокъ

Мемокъ  
Мемокъ

0000

Handwritten notes and calculations in Cyrillic script, including numbers like 114, 115, 116, 117, 118, 119, 120, 121, 122, 123, 124, 125, 126, 127, 128, 129, 130, 131, 132, 133, 134, 135, 136, 137, 138, 139, 140, 141, 142, 143, 144, 145, 146, 147, 148, 149, 150.

222

Handwritten notes and calculations in Cyrillic script.

328

Handwritten notes and calculations in Cyrillic script.

001/22/100

6

269

250  
192

73747

404

Ważny Nr.

Мехов

конно за 11 1/2  
уздань по

30 -

12/11 40

Мехов

288

0000

важный Nr. 10931

Мехов из Мехов сподар

— в проигру конного

Мехов (конный)

4 -

Мехов Звон Мехов Мехов

222

11/11

01/12

Мехов

Inhaseni wina wy-  
kazal sie na 1/2  
legitymnie

Мехов Звон Мехов

Мехов

35 -

Мехов Мехов

Мехов Звон

Мехов Мехов

322

11/11

01/12

Мехов



1/40 — 10.21  
11/40 — 4.84  
15.05

280  
180  
192

nieważny Nr. 73748

перелет ландіпка 9

11/40 15.05  
12/40 40

میمок

288

ważny Nr. 10931

музицист А. М. Мухоморова

— в привітанні композитора  
Землі (4 —)

Муз. Землі. Переклад М. Мухоморова

Муз. Землі. Переклад М. Мухоморова

Ілюстрації: М. Мухоморова

Муз. Землі. Переклад М. Мухоморова

4-  
14-

288

288

288

35-

0000

1931  
11.11

322  
11.11

325  
11.11

021/22

001/100  
11.11

5771

nieważny Nr. 73749

Александр Иван

Волково 36

384  
042

271

180  
192

1/40  
наз  
назначено в сумме по 60 коп

3960  
12/11 40

Минск

288

0000

важный Nr. 10931

Александр Иванович

— в сумме по 4 —

назначено в сумме по 4 —

назначено в сумме по 4 —

назначено в сумме по 4 —

Изначал влият вы  
кавал сие на факт  
легитимно

286

ка. 17

35-

назначено в сумме по 4 —

325

11.11

назначено в сумме по 4 —

325

11.11

назначено в сумме по 4 —

001/22

001/22



6484

nieważny Nr.

73750

35  
39

cabna Anmuka 2:1 Tor. Asmina 15

30 46/11  
ma mpa pō 94kon.

20394

12/11 40

Mimok

272

250  
192

258

6000

nważny Nr. 10931

mmmmm An Mmmbm oprowm

— w przegu konmym

mmmm (pymam)

4

mpo Zeeu. Ppessmp Wkky

mpo Zeeu. Ppessmp Wkky

Inkament wim wy-  
kazal się na Admame  
legitymnie

Mimok

522

M.M.

mpo Zeeu. Ppessmp Wkky

325  
11.11.10

00/100

mpo Zeeu. Ppessmp Wkky

Mimok

35

240  
288

ca. 107

01183

II 1/40 — 16'94

IV 1/40 — 46'34

V 1/40 — 15'72 a Kommo

75402

7900

560

283

180  
193

ważny Nr.

rob

Muskebura

III IV a Kommo V 1/40  
igucamь gevamь po

79 -

18/10 40

Mimok

288

0000

ważny Nr. 10931

muwum Du Mauchan sprawu

- w przizem Kommu

zbiro  
muw (pobrac)

4 -

muw Zeeu Dupemw Waby

muw Zeeu Dupemw Waby

Inkarnaci wlad wy-  
kazad sie na dzonie  
legitymacji

muw Zeeu Dupemw Waby

35 -

222

IV 1/40

muw Zeeu Dupemw Waby

222

IV 1/40

muw Zeeu Dupemw Waby

4 -  
14 -

288

286

35 -



1020 274

280  
193

Nieważny Nr. 75403

Empok Tabera

diuretyczna

o smaku 2 1/2 / no  
wprężenie / hpi

30 -  
12. 1/2 = 40

*[Signature]*

288

1000

Nieważny Nr. 10931

... ..

... ..

4 -

... ..

... ..

286

... ..

*[Signature]*

35 -

... ..

... ..

*[Signature]*

325

... ..

*[Signature]*

325

... ..

*[Signature]*

... ..

225

75401

ważny Nr.

75401

225

250  
193

738  
729

Województwo Lubelskie

Miejska 9

40  
50 y Kon

704

12/11 40

mmok

288

10931

ważny Nr.

10931

mmmmmm Dm Muechm spowdm

- or przizym konmpim

mmmm (poydacz)

4 -

mp Zaey Papemmp Waby

mp Zaey Papemmp Waby

Inkasent wiof wy-  
kazal sie na 200  
legitymacy

Mmmok  
Pmmp inkasent

mmmmmmmmmm

mp Zaey Papemmp Waby

mp Zaey Papemmp Waby

225

11/11

225

11/11

11/11 20/100

25-



ważny Nr. 75405

276

280

PPP  
322

benasenko kopiec

140  
mieszkańców w 18 Kon

3718

12/III 40

Musok

288

ważny Nr. 10931

muzeum Dr. Macieja Sprodn

— w sprawie konkursu

o bryki  
muzeum (oprac.)

4 -

muzeum Zeczy Dupać Włochy

muzeum Zeczy Dupać Włochy

Jeżeli wiodę wy-  
kazuję się na...  
leptym...

Musok

286

35 -

muzeum Zeczy Dupać Włochy

222

IV.11

*[Handwritten signature]*

222

IV.11

*[Handwritten signature]*

0000

*[Faint handwritten notes]*

222

222

022/52

022/52

5/10/40 — 97.24  
 8/40 — 6.16  
 3/40 — 21.56  
 124.96

279

ważny Nr.

75406

Temporko  
 Dystrykcyjnego

12/IV 40 124.96  
 gładziamb roturypob  
 96kon. 12/IV 40

MEMOK

ważny Nr. 10931

minimum do Maxima spowid  
 — do przysięgi kumple  
 abym  
 męstwo (czyli)

męstwo (czyli) 4 —  
 męstwo (czyli) 4 —  
 męstwo (czyli) 4 —

męstwo (czyli) 4 —  
 męstwo (czyli) 4 —  
 męstwo (czyli) 4 —

męstwo (czyli) 4 —  
 męstwo (czyli) 4 —  
 męstwo (czyli) 4 —

0000  
 2000  
 1000  
 2000  
 1000  
 2000

222  
 1000  
 2000  
 1000  
 2000

1000  
 2000  
 1000  
 2000

288

2

4 -  
14 -

288

286

35 -



złoty Nr. 75407

na 1000 rubli w kasy  
Mikisbona 3

raz  
Mikisbona 38800

288  
~~782~~  
476

3388

12/11 40

Mimok

150  
194

288

złoty Nr. 10931

na 1000 rubli w kasy  
Mikisbona 38800

— w przybliżeniu  
Mikisbona 38800

4 —

Mikisbona 38800

Mikisbona 38800

Inkasenci winni wy-  
kazad się na okazie  
legitymacji

Mimok

288  
288

ca. 117

35

Mikisbona 38800

222  
11.11

222  
11.11

Mikisbona 38800

289

250  
194

ważny Nr. 75408

arko land

ogamok przed i Kysymydy.

2-

12/vii 40

Murok

288

ważny Nr. 10931

murowana do Murawia opiodu

— w przelazie komputera

4 -

murowana (z wyłączeniem)

murowana w przelazie

murowana w przelazie

Inkasenoi windy wy-  
kazad się na skłonie  
legitymacja

286

287

35-

murowana w przelazie

murowana w przelazie

murowana w przelazie

222  
11.11

222  
11.11

222  
11.11

1000

222  
11.11

222  
11.11

222  
11.11

Murok



ważny Nr. 75400

одежда купила топоро

140  
измайцать роб зокон.

280  
369  
661  
14 30  
12/12 40  
ММОК

250  
192  
258

ważny Nr. 10931

машини для швейного

— в пригоне купила  
швейной (судачи) 4 —

мис Зеев Перетто ММОК

мис Зеев Перетто ММОК

мис Зеев Перетто ММОК

мис Зеев Перетто ММОК

4 -  
14 -  
28  
286  
286  
35 -

222  
11.11  
11.11

11.11  
11.11

11.11  
11.11

1000  
1000  
1000

00/22  
00/22  
00/22

281

280  
192

75410

ważny Nr.

113  
52

enko

Jan. Armina 27

6

288

raz  
майгэсгэб 28кон

1628

12/21 40

Nimok

10931

ważny Nr.

түгээгүйн Дун Мандалын сүлдүүд

— энэ тусгай хуудасны

4 —

түгээгүйн (сүлдүүд)

түгээгүйн Дун Мандалын сүлдүүд

286

түгээгүйн Дун Мандалын сүлдүүд

Inkasenci winaf wy-  
kazat sie na zabanku  
legitymnie

Państwo inkasenci

35-

түгээгүйн Дун Мандалын сүлдүүд

10000

12/21  
11.11

2/8  
11/11  
11/11  
22.10.11

322

11.11

08/52

11.11.10

11/21/100





~~62/64~~ 75-76 290 750  
1927  
13/7 941 279-18  
158 84

№ 1519 288  
Cieplice 74  
Drohobycz, dnia 12 VII 1920

10931 Rk. Nr 283  
DROHOBYCZ  
IIA

10931  
mieszkaniec Dr. Marchew Drohobycz  
ul. Nr zapłacił

ZNACZENIE PRZYCHODU

	zl	gr
ci za gaz za przysługę komputat abym	4	-

Drohobycz, dnia 193  
Inkassant wini wy-  
kazal się na 2000  
legitymnie

35-  
Człompek i...  
L. J. ...  
Drohobycz, dnia 193

222  
11.11

222  
11.11

11.11  
222



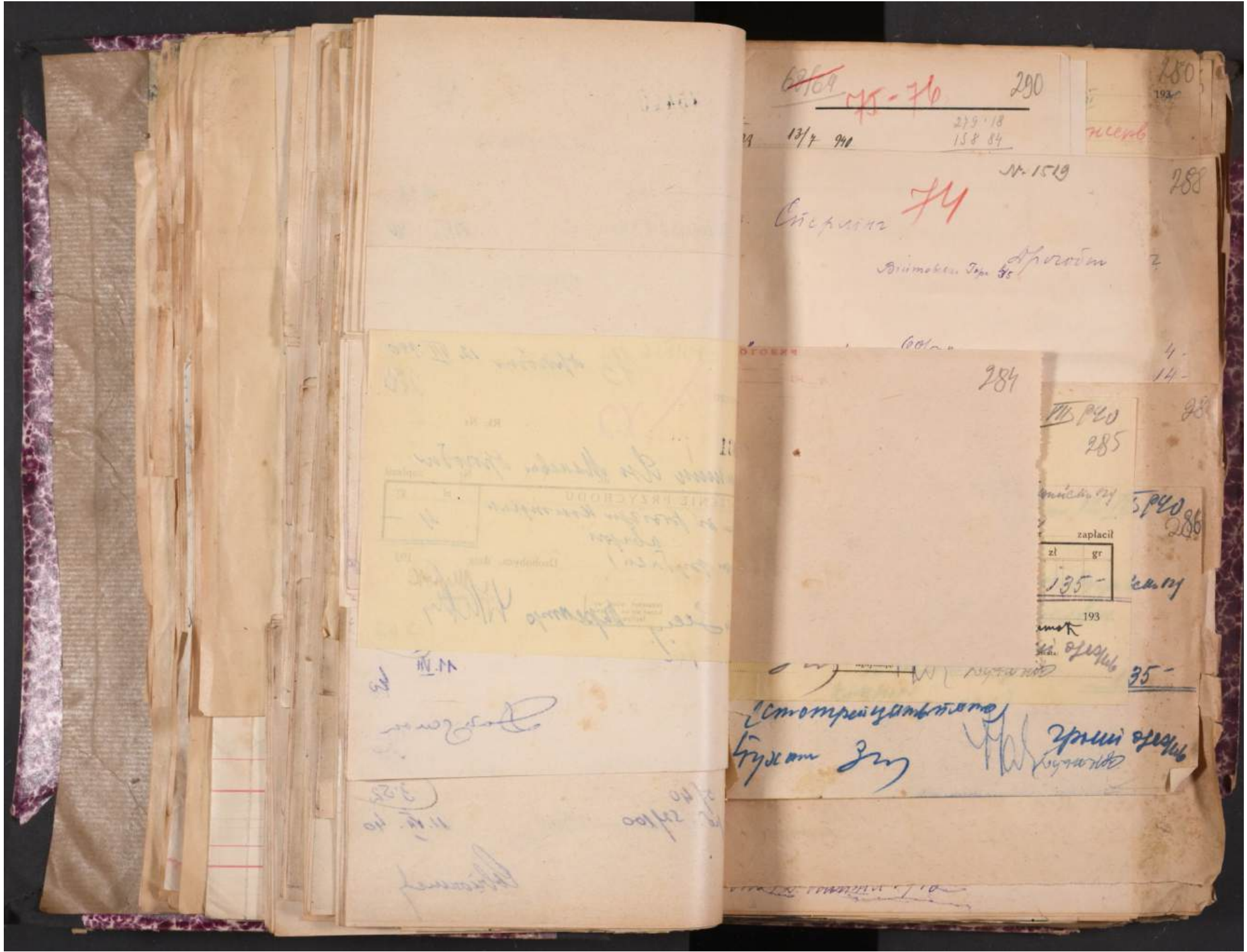

~~62/69~~ 75-70

290

150

13/7 940

229 18  
158 84

193

№. 1519

288

Січварь 74

Січварь 74  
Січварь 74

*[Faint handwritten text on a yellowed paper insert, including a table structure]*

284

285

zaplaćil	
zl	gr
135-	

286

193

35-

№. 11

*[Handwritten signature]*

*[Handwritten signature and text]*

№. 11

№. 27/100





~~68/69~~ 175-70

290

150

192

13/4 940

219 18  
158 84

нелрб

№ 1519

288

Снежинка

74

Временная Тр. 95

Спором

2

1 на максимум 60/50 м  
1 на минимум 60%

4-  
14-

288

К 47

71

Спором 12. VII 1940

288

kwit nieważny Nr. 10930

Спором Снежинка

Александрович

за удостоверение

135-

Китков

Стоматологическая

Клиника

Спором

1925

2/10

~~62/69~~ 75-76

290

280

109 13/4 940

279.18  
158.84

нечт

№ 1519

288

Список

74

Временный Тр. Сп. 56

1 на 1000 60/50  
1 на 1000 60%

4-  
14-

288

10000

20/100

11. 11. 10



~~68/69~~ 75-70

290

250

13/7 990

279 18  
138 84

исерб

№ 1519

288

Сербия 74

Вилмобен Др 35

Поскупок

до Лозово Риггину Удск. волост  
за сарафоване & кисељани

Крп 135-

(машиничари мањо крп.)

Исарманско

Урпичево

Дрновар 12. VII. 1940

д. поим. срт

Одгертан

Бурмичево

1 шт. трпични 60/50 <sup>cm</sup>	4-	
1 шт. килим 60 <sup>cm</sup>	14-	
4 шт. трпични 40 <sup>cm</sup>	11 20	114 80
5 кл. килим тибетског	2 40	2 20
10 шт. оловца	6-	60-
2 р. Делзо	5	10-
2 шт. килим 1 <sup>m</sup>	1 40	2 80
1 шт. килим 94 <sup>cm</sup>		1 60
3 шт. килим 2 1/2 94 <sup>cm</sup>	80	2 30
1 шт. трпични 5 1/2 x 1		1 40
1 шт. килим 5 1/2		60
1 шт. килим 1		35
1 шт. килим 1		14 70
10 шт. плато		2-
2 шт. килим 5 1/2	1 40	2 80
4 шт. трпични 5 1/2	9-	36-
1 шт. килим 3 1/2		1-
прода сарафоване, фронтон	25-	205 55
16 <sup>cm</sup> 25 20		
16 <sup>cm</sup> 16 4 35 00	61 10	
12 80 39 60	57 20	143 80
сарафоване (укупно 65 шт)		348 65

Дрновар 12. VII. 1940

~~62/69~~ 175-76

290

250  
193

13/7 990  
279 18  
158 84  
438 02

recept

367

NAZWISKO I ULICA	Nr kwitu	Licznik	Kwota		o/0
			zł	gr	

AD GAZOWY  
BYCZU.

AMM  
4/2

74

dnia

10/7 193

Jan Mieczysław  
11/11-2998

na zasadzie Rozp.  
Dz. Urz. Nr. 90,  
127.

**POKWITOWANIE ODBIORU Nr. 333**

nie do zamówienia z dnia 10/7 193 Nr. 1110 otrzymałem

, następujące przedmioty:

PRZEDMIOT	Fabrykat	
węgiel 4/50 ✓	0.10	2000
węgiel ✓	0.20	4000
papier maszynowy ✓	1	4000
maszynowy impregnowany ✓	4	16000
ocelowa ✓	1	4000
sczegół ✓		
karim ✓		
4-4 ✓		
stomiar 4/2 ✓		
impregnowany ✓		
zawieszka ✓		
4-4 ✓		
rypek ✓		

m kwituje.

Przyman  
1579  
12/7 990

Podpis odbiorcy.

ul. Kowalska 9.



~~62169~~ 175-710

290

Tag 13/7 991

279.18  
158.84  
438.02

liczeb

180  
192

287

NAZWISKO I ULICA	№ kwitu	Licznik	Kwota		%
			zl	gr	
13 20 ✓	183		4 18		✓
4 96 ✓	602		6 38		✓
7 04 ✓	632		49 94		✓
4 62 ✓	678		9 90		✓
3 30 ✓	673		17 60		✓
5 96 ✓	624		12 98		✓
1 88 ✓	607		9 02		✓
8 14 ✓	625		3 30		✓
1 10 ✓	665		18 92		✓
3 32 ✓	885		6 16		✓
0 12 ✓	1222		14 52		✓
2 52 ✓			152 90		✓
1 88 ✓			238 46		✓
2 20 ✓			391 38		✓
2 06 ✓	205		7 04		✓
~ 44 ✓	374		27 94		✓
6 60 ✓	661		11 66		✓
8 14 ✓			438 02		✓
2 20 ✓					✓
1 36 ✓					✓
6 6 ✓					✓
0 78 ✓					✓
8 78					
Razem					

40

269

12

20

to

9

60

6







WZGLĄD GAZOWY  
W ROBYCZU.

*4m*  
*31*

*88*

dnia *13/11*

*180*  
193

*Angiobron - Koncept*

*1532 / 42 4m*

*Pracownicy nr 287*

*Pracownik*

*82*

*Spocznia*

*Sprowadz. w. 140*

*269*

*293*

*262*

nieważny Nr. 4921

*Pracownik Koncepty Kłobocznicki*

*5/10*  
*Pracownik p. 20/100*

*13.20*

*12.10. 40*

*Pracownik*

*5/10*

*6.60*

*11.11. 40*

*Pracownik*

*Pracownik*





ANALIZ GAZOWY  
W ZWIĄZKU Z  
PRACĄ W Kopalni  
KARBONOWEJ W  
KRAKOWIE

44m  
31

88

dnia 13/III

150  
193

Angiobren - koncentrat

1532 / 46 44m  
Pracownicy nr 277

Pracownicy polscy 82

Wprowadzenie

2 praca w d. VII 1940

269

295

180

Wpiewainy Nr 4924

Pracownik Blumberg

Wpiewainy

5/40  
15.04/1940

7.05  
12.05.40

Wpiewainy

6.60

11.06.40

Dodatkowo

Wpiewainy



WZŁAD GAZOWY  
PROBYCZU.

*4m*  
*31*

*88*

dnia *14/iii*

*150*  
193

*Wąbrzeń - Koncerno*

1532 / *14/6 4m*  
*Pracownicy*

*277*

*Pracownicy*

*82*

*Wąbrzeń*

*Wprowi m. 27. VII 1940*

*269*

*296*

*196*

nieważny Nr. 4925

*m. Wąbrzeń*

*Wąbrzeń*

*5/40*

*Wprowi p. 6/400*

*4. 6. 40*  
*11. VII 40*

*Wąbrzeń*

*5/40*

*6 60*

*11. VII 40*

*Wąbrzeń*

*Wąbrzeń*





WZŁAD GAZOWY  
W BOBYCZU.

*Am 51*

*88*

dnia *13/VI*

*150*  
192

*Wzrost - Koncent*

*1532 / 42 Am*  
*Razem 267*

*Pracownik*

*82*

*Wzrost*

*Pracownik Nr. 140*

*269*

*298*

*180*

nieważny Nr. 4927

*Pracownik Osoba* *Wzrost*

*5/10*

*Pracownik Nr. 36/100*

*2536*  
*12 VI 40*

*Pracownik*

*5/10*

*660*  
*12 VI 40*

*Pracownik*

*Pracownik*

WZŁAD GAZOWY  
WZROBYCZU.

4m  
31

88

dnia 17/VI

150  
1930

Wzrost - Koncena

Wzrost na podstawie Rozp.

Wzrost	Wzrost	Wzrost	Wzrost	Wzrost
150	150	150	150	150
150	150	150	150	150
150	150	150	150	150
150	150	150	150	150

Wzrost polski

82

1532 / 42 4m

Pracownicy 267

Wzrost

Wzrost 17. VII 1940

269

299

207

nieważny Nr. 4928:

Wzrost

Wzrost

5740

Wzrost 17. VII 1940

11-88

12. VII 40

Wzrost

660

12. VII 40

Wzrost

Wzrost



WZŁAD GAZOWY  
WZROBYCZU.

*4m*  
*31*

*88*

dnia *14/VI*

*150*  
1930

*Angieron - Koncept*

na zasadzie Rozp.

nr	data	licznik	licznik	licznik	licznik

*Pracownik polski*

*82*

*1532 / 42 4m*  
*Pracownik 267*

*Pracownik*

*Pracownik 269*

*269*

*230*

*208*

licznik Nr. 4929

*Spina*

*Poprawki*

*4/40*

*licznik 4/100*

*8-14*

*11. VII. 40*

*Pracownik*

*660*

*11. VII. 40*

*Do*

*Do*







WZŁAD GAZOWY  
PROBYCZU.

4m  
31

88

dnia 17/VI

150  
193

Angibron - Koncemb

1532 / 46 4m  
Pracownicy 384

Pracownicy polscy

82

Wprowadzono

Wprowadzono 17. VII 1940

269

233

204

niważny Nr. 4932

Władysław Kosiński

Pracownik

5/10

Wzrost 171 cm

10.12

10. VII 40

Pracownik

660

12. VII 40

Pracownik

Pracownik



WZŁAD GAZOWY  
W HOBYCZU.

4m  
51

88

dnia 13/VI

150  
1930

Wzrost - Koncept

1532 / 46 4m  
Pracownik 287

Pracownik 82

Wzrost

2 praca m. 2. VI 140  
269

234

nieważny Nr. 4933

206

Wzrost 9

5/140  
pr. 5-7/120

3.53  
12. VII 40

Wzrost

6.60

12. VII 40

Wzrost

Wzrost

Wzrost	Praca	Wzrost	Praca	Wzrost	Praca
1532	46	1532	46	1532	46
1532	46	1532	46	1532	46
1532	46	1532	46	1532	46
1532	46	1532	46	1532	46

Wzrost 206  
Praca 9  
Wzrost 9  
Praca 9

Wzrost	Praca	Wzrost	Praca	Wzrost	Praca
1532	46	1532	46	1532	46
1532	46	1532	46	1532	46
1532	46	1532	46	1532	46
1532	46	1532	46	1532	46

KLAD GAZOWY  
WOBYCZU.

*Am*  
*51*

*88*

dnia *13/VI*

*250*

193*6*

*rozliczenie - koncept*

*1532 / 42 / 1936*  
*Pracownicy 277*

*Pracownicy*

*82*

*Hosceins*

*Sprawy nr 27. VII 140*

*269*

*235*

4935

nieważny Nr.

*Janina Kaman Włocławek*

*5740*

*rozliczenie p. 88/100*

*1183*

*11. VII 40*

*Pracownicy*

*660*

*11. VII 40*

*Do*

*Pracownicy*

data	liczba	określenie	liczba	określenie

*Pracownicy*

*rozliczenie p. 88/100*

*11. VII 40*

*Pracownicy*

data	liczba	określenie	liczba	określenie



WZKŁAD GAZOWY  
W PROBYCZU.

4m  
31

88

dnia

12/11

1932

rozliczenia - koncept

1532

146 1/2

194

277

Prace robotnicze

82

Prace robotnicze

Prace robotnicze 1932

269

236

574

nieważny № 919

Prace robotnicze

Prace robotnicze

5/10  
20/100

6/20  
12/10, 40

Prace robotnicze

5/10

6/60

12/10 40

Prace robotnicze

Prace robotnicze

KLAD GAZOWY  
WOBYCZU.

*Am*  
*51*

*88*

dnia *13/m*

*150*  
193

*Ingibrun - Koncerb*

*1532 / 46 1946*  
*Pracownicy 237*

*Pracownik*

*82*

*Hozow*

*2 praca m. 2. VII 140*

*269*

*27*

*237*

*5/10 - 2706*

niważny Nr.

*5090*

*370*

Pracownik

*20202*

*29*

*1/10*

*Pracownik*

*2706*

*11.VII 6*

*Dan*

*5/10*

*660*

*11.VII 6*

*Dan*

*Dan*





KLAD GAZOWY  
DROHOBYCZU.

4m  
51

88

dnia 13/VI

180  
193

Inżynier - Koncept

1532 / 46 4m  
Pracownicy 288

Pracownicy 82

nr	nazwa ulicy	liczba	okres
1			
2			
3			
4			
5			

Pracownicy  
Sprawdzony VII 140  
269

W DROHOBYCZU

48

Sprawdzony VII 140

V - 6'38  
IV - 7'26  
I - 50

264

akomodacja 5  
75417 1214

399  
653

5/10 - 8,14

239

nieważny Nr.  
półki CM.

5094

548

rozcią

31

5/10  
na dep. 11/100

841

12.VII 60

Jan S.

J. S.



BIURO GAZOWE  
W DROHOBYCZU.

*4m*  
*31*      *88*

dnia

*13/VI*

*280*  
193

*rozliczenie - koncesja*

*1532 / 42 4m*  
*Sprowadzenie*

*274*

*Pracownik*

*82*

*Sprowadzenie*

*Sprowadzenie VII 140*

*269*

W DROHOBYCZU

*10031*  
*48*

*Sprowadzenie VII 140*

*V - 6'38*  
*IV - 7'26*  
*III - 50*

*264*

*75417*      *1714*

*399*  
*653*

*5/10 - 2.70*

*240*

nieważny Nr.

**5095**

*380*

*2000*

*11*

*(220*

*1-1/2*

*Jan*

*[Signature]*

MIĘDZYGAZOWY  
DROHOBYCZU.

*4m*  
*31*      *88*

dnia *17/VI*

*250*  
193*6*

*Angibren - Koncemb*

*1532 / 42 4m*  
*Pracownicy 287*

*Pracownicy*

*82*

*Pracownicy*

*Sprzedaż VII 140*

*269*

MIĘDZYGAZOWY  
DROHOBYCZU

*10983*  
*10/VI*

*48 Sprzedaż VII 140*

*V - 6.38*  
*IV - 7.26*  
*I - 50*

*264*

*akomada. 5*  
*75417 1719*

*399*  
*653*

*IV 140 - 4436*

*241*

nieważny Nr.

*5097*

*357*

zobacz

*zobacz*

*22*

*IV 140*  
*Pracownicy 34/100*

*4436*

*12.11*  
*60*

*Jan 5 -*

*[Signature]*



MIĘDZYGAZOWY  
DROHOBYCZU.

*48*  
*31*

*88*

dnia *13/11*

*150*  
193

*rozliczenie - koncept*

*1532 / 46 194*  
*Przebieg nr 267*

Prace poboczne

*82*

*Przebieg*

*Sprowadz. VII 140*  
*269*

MIĘDZYGAZOWY  
DROHOBYCZU

*48*

*Sprowadz. VII 140*

*V - 6'38*  
*IV - 7'26*  
*I - 50*

*264*

*75417*  
*1714*

*399*  
*653*

*5/10 - 0.46*

*242*

nieważny Nr. 5098

*551*

*główny 126*

*12000*

*16*

*-66*

*11.11.60*

*Droho*

*[Signature]*

BIURO GAZOWY  
W DROHOBYCZU.

44  
51

88

dnia 17/11

180  
193

uzyskan - Koncert

1532 / 46 44

277

Pracownik polski

82

Pracownik

Sprowadzony z W. 140

269

BIURO GAZOWE  
W DROHOBYCZU

48

Sprowadzony z W. 140

V - 6'38  
IV - 7'26  
I - 50

264

określenie 5  
75417 1714

399  
653

V 1/10 - 10, 78

243

nieważny Nr.

5099

348

Pracownik polski

Pracownik

4

10 78

określenie 5  
określenie 14/100

11 1/10 40

Dariusz

*[Signature]*



MIĘDZYGAZOWY  
DROHOBYCZU.

44  
31

88

dnia 11/11

180  
193

Województwo - Koncerno

1532 / 46 44

248

Pracownik

82

Województwo

Województwo 140

269

DROHOBYCZU

48

Województwo 140

V - 6'38  
IV - 7'26  
I - 50

264

75417 5  
1774

399  
653

244  
183

nieważny Nr. 4922

Województwo

Województwo

5740  
Województwo 18/100

4.18  
11.11 40

Województwo

Województwo

MIĘDZYGAZOWY  
DROHOBYCZU.

44u  
31

88

dnia

13/11

193

rozliczenia - koncept

1532 / 46 44u

Przebieg 267

Przebieg 82

Przebieg

Przebieg 269

269

MIĘDZYGAZOWY  
DROHOBYCZU

48

Przebieg 264

264

V - 6.38  
IV - 7.26  
I - 50

75417

399  
653

245

602

nieważny Nr. 4920

Przebieg

Przebieg

5/40  
nieważny 389/100

6.98  
12.11.40

Przebieg

Przebieg



STAD GAZOWY  
DROHOBYCZU.

*48/51*

*88*

dnia *13/VI*

*150*  
1930

*rozliczenie - koncept*

*1532 / 46 420*  
*Pracownicy 367*

*Pracownicy*

*82*

*Hoscin*

*Sprzedania IV 140*

*269*

DROHOBYCZU

*48*

*Sprzedania IV 140*

*V - 638*  
*IV - 726*  
*I - 50*

*264*

*75417*  
*1974*

*392*  
*653*

*5/10 - 19, 34*

*246*

**5081**

*632*

nieważny Nr.

*indeks Ruzic*

*rozliczenie*

*7*

*1934*

*1/10*  
*1/10 1/10*

*17.11*  
*60*

*[Signature]*

*[Signature]*





MIĘDZYGAZOWY  
W DROHOBYCZU.

4m  
51

88

dnia 14/VI

193

rozliczenie - koncept

1532 / 42 4m  
Pracownicy 277

Pracownicy

82

Pracownicy

Sprowadz. VII 140  
269

W DROHOBYCZU

48

Sprowadz. VII 140

V - 6'38  
IV - 7'26  
I - 50

264

akomunacja 5  
75417 1779

398  
653

Nieważny Nr.

Pracownicy Sumaryczny raport

5/10 - 17,60

248

Nieważny Nr.

5084

673

Pracownicy Sumaryczny raport

17

17 60

12 VII 60

Jan - 5

W DROHOBYCZU

4u  
31

88

dnia 1/10

150  
193

zaginion - koncept

1532 / 46 4u  
Pracownicy 277

Pracownicy

82

Pracownicy

Pracownicy VII 140

269

W DROHOBYCZU

10984

11/11

48 Pracownicy VII 140

V - 6.38  
IV - 7.26  
I - 50

264

Pracownicy 5  
75417

399  
653

ważny Nr.

Pracownicy Sumy 1000

Sto - 12.98

249

ważny Nr.

5085

Pracownicy

624

47

Pracownicy 98/100

1298

Pracownicy 60

Pracownicy



WYDZIAŁ GAZOWY  
W DROHOBYCZU.

4u  
31

88

dnia 13/VI

150

rozliczenie - koncepcja

1532 / 46 4/100  
Pozostawienie 284

Pracownik

82

Główny

5/100 - 27. VII 140

269

W DROHOBYCZU

10984  
XV 91

48 5/100 - 27. VII 140

V - 6.38  
IV - 7.26  
I - 50

264

określenie 5  
75417 1714

399  
653

ważny Nr.

Ważny Numer 10984

raz

5/100 - 9.02

250

607

ważny Nr.

5086

rozliczenie

17

17.

9.02

5/100  
12. VII 140  
12. VII 140

12. VII 140

12. VII 140

STAD GAZOWY  
ROBYCZU.

*48/51*

*88*

dnia *13/11*

*192*

*rozliczenie - koncept*

*1532*

*42 48*

*244*

*Pracownik*

*82*

*Pracownik*

*Pracownik Nr. 140*

*269*

W DROHOBYCZU

*48*

*Pracownik Nr. 140*

*1/2 - 6.38*

*1/4 - 7.26*

*1/1 - 50*

*264*

*75417*

*392*

*653*

Nieważny Nr.

*Pracownik Durumpan Koplowo*

*Pracownik 330*

*257*

Nieważny Nr.

*5087*

*625*

*Pracownik 4*

*4*

*330*

*12.11.1920*

*Jan*



STAD GAZOWY  
DROHOBYCZU.

14/11  
51

88

dnia 14/11

1930

Zajhron - koncept

1532 / 46 474  
Pracownicy 277

Pracownicy

82

Pracownicy

Sprowadz. IV 140

269

DROHOBYCZU

10953  
14/11

48 Sprowadz. IV 140

V - 6'38  
IV - 7'26  
I - 50

264

Komunika. 5  
75417 1774

392  
853

Nieważny Nr.

Pracownicy Sumary koplow

5/10 - 1832

252

Nieważny Nr.

5088

665

Pracownicy 277

Pracownicy

186

Pracownicy Sumary koplow

1832  
1774 - 40

Pracownicy

STAD GAZOWY  
DROHOBYCZU.

44  
51

88

dnia 17/10

150  
1930

Łazibron - Koncerno

1532 / 42 44  
Pracownicy 274

Pracownicy

Pracownicy 274  
269

DROHOBYCZU

48

Pracownicy 274

V - 6.38  
IV - 7.26  
I - 50

264

75417

399  
653

Ważny Nr.

Pracownicy 274

5/10 - 6.16

253

885

Ważny Nr.

5089

Pracownicy

6.16  
11.11 6

Pracownicy



STAD GAZOWY  
DROHOBYCZU.

*4m*  
*51*      *88*

dnia *13/5*

*180*  
192

*zagłębion - koncent*

*1532 / 42 4m*  
*Pracownicy 267*

*Pracownicy*

*82*

*Sporenia*

*sporenia 269*

nr	stanowisko	data	st. rob.	ADW. I. DROHOBYCZU

W DROHOBYCZU

*18954*  
*48 sporenia 269*

$\frac{V}{IV}$	— 6.38	264
$\frac{IV}{I}$	— 7.26	
$\frac{I}{I}$	— 50	
<i>akompaniament</i>		<i>399</i>
<i>75417</i>	<i>1914</i>	<i>653</i>

nieważny Nr.

*nieważny numer 202*

*5/10 - 14.52*

*254*

*980*

nieważny Nr. **5096**

*20202*

*14.52*

*5/10*  
*nieważny numer 51/100*

*12.271*

*20202*

AKLAD GAZOWY  
DROHOBYCZU.

4m  
37

88

dnia 13/11

150  
193

rozliczenia - koncern

1532 / 42 4m

247

nr	rodzaj	okres	określenie	ADRES I OKRĘG
1				
2				
3				
4				
5				

Pracownicy

82

Pracownicy

Sprowadzenie 171 140  
269

KW DROHOBYCZU

48

Sprowadzenie 171 140

V	—	638
IV	—	726
III	—	50

264

akomoda. 5  
75417 1714

399  
653

Nieważny Nr.

Pracownicy Lwów - Lwów

255

Nieważny Nr. 4934

205

Pracownicy

Pracownicy

4/40

Pracownicy 04/100

(704

13. VII. 40

Pracownicy



BLAD GAZOWY  
ROBYCZU.

4m  
51

88

dnia

13/10

1936

rozliczenia - koncept

1532 / 46 4m

247

nr	data	opis	kwota	ADLID I ODRZYBY
1				
2				
3				
4				
5				

Pracownik

82

Pracownik

269

W DROHOBYCZU

48

Pracownik

V - 6'38  
 IV - 7'26  
 I - 50

264

75417

1914

399  
653

ważny Nr.

Pracownik

256

5/10 - 27,94

ważny Nr.

5091

374

Pracownik

29

27,94

Pracownik

12.10 60

*[Signature]*







KLAD GAZOWY  
DROHOBYCZU.

*Am*  
*51*

*88*

dnia *13/ni*

*250*  
193

*rozliczenie - koncept*

*1532 / 42 <sup>Am</sup>*

*Pracownicy* *267*

nr	nazwa	okres	licznik	przebieg

*Pracownicy*

*82*

*Pracownicy*

*Pracownicy. VII 140*

*269*

*27*

W DROHOBYCZU

*Am*

*48 Pracownicy. VII 140*

*V - 6.38*  
*IV - 7.26*  
*I - 50*

*264*

*Pracownicy. 5*  
*75412 1974*

*399*  
*653*

nieważny Nr.

*Pracownicy Sumy pod kop. Kow*

*259*

75412

nieważny Nr.

*Pracownicy Sumy*

*27918*

*Pracownicy Sumy*  
*Pracownicy Sumy*  
*18 kop*

*134 - 40*

*Pracownicy*



LAD GAZOWY  
OBYCZU

*Am*  
*51*

*88*

dnia

*17/11*

*1930*

*Zagibron - Koncerb*

*1532 / 42*

*Pracownicy 277*

*Pracownicy*

*82*

*Pracownicy*

*2 praca m. 27. 140*

*269*

W DROHOBYCZU

*Am*

*48 2 praca m. 27. 140*

*V - 6.38*  
*IV - 7.26*  
*I - 50*

*264*

*Ważny Nr. 75417*

*399*  
*653*

ważny Nr.

*Pracownicy - Koncerb*

*raz*

*na 11*

*260*

ważny Nr. 75413

*Pracownicy - Koncerb*

*raz*

*15884*

*Pracownicy - Koncerb*  
*84 Kon.*

*17/11 40*

*Pracownicy*

STAN GAZOWY  
DROHOBYCZU.

4m  
57

88

dnia 13/III

180  
193

rozliczenia - koncept

1532 / 42 4m  
Pracownicy BZ

№	Wzrost	Waga	Temperatura	ciężkość serca
1	172	65	36,6	70
2	175	70	36,8	72
3	178	75	37,0	74
4	180	80	37,2	76
5	182	85	37,4	78

Pracownicy

82

Sprowadzić 170 140  
269

W DROHOBYCZU

10984  
11/11

48 Sprowadzić 170 140

V — 6,38  
IV — 7,26  
III — 50

264

75411 1714

399  
653

Nieważny Nr.

Wzrost 170 140

261

Nieważny Nr.

75411

Wzrost 170

13/III 40

106  
468

2596

Wzrost 170  
Wzrost 170

13/III 40

Mimok



WZGLĄD GAZOWY  
DROHOBYCZU.

*4m*  
*31*

*88*

dnia *17/iii*

*150*  
*193*  
*6*

*Angibron - Koncept*

*1532 / 46 4m*  
*Pracownicy 284*

*Pracownicy*

*82*

*Pracownicy*

*2 pracob. 27. VII 1940*  
*269*

W DROHOBYCZU

*10884*  
*10/11*

*48 pracob. 27. VII 1940*

*V — 6.38*  
*IV — 7.26*  
*I — 50*

*264*

*określenie 5*  
*75415 1714*

*399*  
*653*

Nr. ważny

*Pracownicy 284*

*202*

*10 III*

*262*

Nr. ważny

*75415*

*1112*

*Pracownicy*

*Kobacówka*

*102*

*14.52*

*Pracownicy 284*

*13/iii 40*

*M. M. M.*

KLAD GAZOWY  
DROHOBYCZU.

*4m*  
*51*

*88*

dnia *14/11*

*150*  
*193*  
*6*

*rozliczenie - koncept*

*1532 / 42 4m*  
*rozliczenie 27/11*

*Pracownik polowa*

*82*

*Spocznia*

*Sprowadzenie 17/11 140*

*269*

W DROHOBYCZU

*10934*  
*11/11*

*48 Sprowadzenie 17/11 140*

*V — 6.38*  
*IV — 7.26*  
*I — 50*

*264*

*akomodacja 5*  
*75417 1714*

*399*  
*653*

ważny Nr.

*zakład sumaryczny kopkono*

*raz*

*19 14*

*269*

**75416**

*675*  
*675*

ważny Nr.

*komenda*

*Kopanecko 7*

*raz*

*946*

*z kop 46 kom*

*13/11 40*

*sumaryczny*



AD GAZOWY  
BYCZU.

*Am 31*

*88*

dnia *11/11*

*150*  
*1930*

*rozliczenie - koncept*

*Prace polowe*

*82*

*1532 / 42 Am  
Prace polowe 224*

*Prace*

*Sprowadz. IV 140  
269*

W DROHOBYCZU

*Am 11*

*48 Sprowadz. IV 140*

*V — 638  
IV — 726  
I — 50*

*264*

*określenie 5  
75417 1914*

*399  
653*

Wzrosty Nr.

*Wzrosty Lurum po larkow*

*roz  
Prace i koncepty roczne  
mieszkania pod 14 kon*

*1914*

*13/11 40*

*Memok*

WYDZIAŁ GAZOWY  
W DROHOBYCZU.

*Am 31*

*88*

dnia *13/VI*

*180*  
*184*

*rozliczenie - koncepcja*

DATA	OPIS	WARTOŚĆ	WYKAZ

*Prace poboru*

*82*

*1532 / 46 424*

*Prace poboru 27/VI*

*Prace poboru*

*2 praca poboru VII 140  
269*

W DROHOBYCZU

*Am 31*

*48 praca poboru VII 140*

*648*

*265*

Ważny Nr. **75418**

*prace*

*841*

*Prace poboru*

*Prace poboru II i III 140  
prace poboru*

*50-*

*13/VI 40*

*Prace poboru*





KLAD GAZOWY  
WOBYCZU.

4m  
31

88

dnia 17/VI

1932

Województwo - Konceny

1532 / 42 4m

Pracownicy 286

Pracownicy

82

Pracownicy

Pracownicy 269

269

W DROHOBYCZU

48

Pracownicy 267

267

8/40 — 8'36

267

8/40 — 11'66

20'02

97

113

Wozny Nr. 75420

Pracownicy

Pracownicy 52

raz

2002

8/40

Pracownicy 2 Kon

13/21 40

Pracownicy



BIURO GAZOWE  
DROHOBYCZU.

*Am 31*

*88*

dnia *13/VI*

*150*  
*193*  
*6*

*Luzhyn - Koncend*

*Pracownik*

*82*

*1532 / 42 Am  
Pracownik 288*

*Sporozum*

*Sporozum 2. VII 1940  
269*

W DROHOBYCZU  
WNI

~~*Am 22*~~  
~~*XX*~~

*48 Sporozum 2. VII 1940  
268*

10934

Rk. Nr

ZNACZENIE PRZYCHODU

Opis za gaz	zaplacił	
	zł	gr
<i>z bieżym pr. Gazowni Droho. Spół. W. Drohobycz</i>	<i>12</i>	<i>25</i>

Drohobycz, dnia 193

Inkaso...  
kasa...  
legitymuj.

*Wmrok*  
Podpis inkasanta:





SKŁAD GAZOWY  
KROBYCZU.

Am 51

88

dnia 17/11

1937

rozliczenia - koncept

1532 / 4/2 Am  
rozliczenia 334

rozliczenia

82

rozliczenia

### Зігачість 19/80

Польские

на выплаты зар-платы работникам денгами компаниями  
за июль с. л. 1940 до 13. л. 1940

Колумбия  
Спринг

№	Имя	Место	Служба	Служба	Классификация	Классификация	Служба
№	Имя	Место	Служба	Служба	Классификация	Классификация	Служба
1.	Михаил Иосиф	Копия	200	8	40	0.24	0.32
2.	Михаил Дмитрий	---	200	8	24	0.17	0.20
3.	Смирнов Алексей	---	200	8	26	0.18	0.21
					90	0.63	0.73
							88.64

Сумма 13. л. 1940

Директор *Walecki*

Бухгалтер *Jezy*

4.4% Соцстрах  
0.5% Милосердие

Соцстрах 4.8 л. 4.32

Милосердие 0.5 0.45

KLAD GAZOWY  
ZOBOWIĄZANIE

4m  
57

88

dnia

14/6

1932

150  
6

Wzrost - Koncept

1532 / 46 4m

377

Pracownik

82

Pracownik

1	na	10	5
2	"	10	20
			29

(obliczenia)

Pracownik

Pk. Wzrost 9/5 1940/5

Wzrost 13. VII 1940

232

Nr. 10932

Pracownik

Pracownik

z dnia 8-13. VII 1940 88.64

Pracownik

Pracownik

Pracownik

Handwritten signature

280

277

Pracownik

Pracownik

Pracownik

Pracownik

Pracownik

Pracownik

Pracownik

Pracownik

Pracownik

Pracownik

Pracownik

Pracownik

Pracownik

Pracownik

Pracownik

Pracownik

Pracownik





SKŁAD GAZOWY  
WYBOYCZU.

4m  
31

88

dnia 17/11

1932 16

Wąbrzeń - Koncerno

1532 / 42 4m

284

Pracownik robotniczy

82

Wąbrzeń

- 1. m<sup>3</sup> gazu ziemnego 0 4m 9-
- 2. " " " " 0 1/2" 10- 20-

(obliczone według taryfy)

Wąbrzeń 17/11

Pracownik 9/5 1932

adres podrywki

19 40 g.	Jan.	Feb.	Mar.	Apr.	Maj	Jun.	Jul.	Aug.	Sep.	Oct.	Nov.	Dec.
na 40 g.												

19 19 g. gazeta Prace Robotnicze 1

adres na: Wąbrzeń pocz. zar. 2 50

gdzie: Pracownik 2

komu: Pracownik 2

komu: Pracownik 2

№	rodzaj	ilość	określenie

*[Faint handwritten notes and calculations on a separate sheet of paper, partially obscured by other documents.]*

*[Faint handwritten notes and a stamp on the bottom left page, including the number 10833.]*

52  
WA  
WY  
TCH







SKŁAD GAZOWY  
KROBYCZU.

4m  
31

88

dnia 13/11

150  
193

zaproszenie - Koncept

1532

1/4 1/2

286

Pracownik

82

Pracownik

1	10	10	10
2	10	10	10
3	10	10	10

(Pracownik)

Pracownik  
Pracownik 09/5 1940

13. maj na 1940  
286

81

Pracownik Nr. 10933

Pracownik (Pracownik)

Pracownik  
Pracownik

(Pracownik)

Pracownik

Pracownik

Сроки подачи претензий на неполучение выписанных изданий

1. Для подачи заявлений на неполучение выписанных изданий установлен следующий срок:

а) по газетам - в течение 30 дней после окончания того выпуска, в котором относится претензия;

б) по журналам - не позднее трех месяцев после рассылки подписчикам или в течение 30 дней со дня получения подписчиком следующего номера.

Заявления могут направляться по месту обслуживания подписчика в бюро "Союзпечати" или почтовое отделение.

2) В случае невыполнения принятой подписки деньги возвращаются подписчику не позднее двухнедельного срока.

1940



KLAD GAZOWY  
ROBYCZU.

4m  
31

88

dnia 12/11

1934

Angibren - Koncept

1532 / 46 4m  
Pracownik 287

Pracownik

82

Hypocina

- 1 m<sup>2</sup> ... 1/4m
- 2 " " " " 1/2m

1	9
2	20
	29

(Pracownik ...)

Hypocina J.

Pl. human 9/5 1934/35

WY  
WA  
WY  
ICH











250

75421

Nieważny Nr.

Wsp. Lepin

Mirkoburza 21

ponow. a 20  
raz  
razam 20

281

35  
590

296  
1930

20-

15/11 40

Mmok

otrzymałem

Wsp. Lepin

ponow. a 20  
raz  
razam 20

33-

15/11 40

*[Signature]*

Wsp. Lepin

Podpis odbiorcy.

Wsp. Lepin

Podpis odbiorcy.

Kazem

227 50  
352 48  
283 11

*[Signature]*

Ważny Nr. 75432

Linam keram

Конарское 14

282

296  
1930

1453  
550

1/40  
i po 84 kon.

784

15/11 40

Wmolk

otrzymałem

Купюра 100 руб. Купюра 100 руб.

1/10  
Kupura 100 rub. Kupura 100 rub.

33 -

15/11 40

*[Signature]*

ym kwituję.

il. Kowalaka 9.

Podpis odbiorcy.

ym kwituję.

il. Kowalaka 9.

Podpis odbiorcy.

Kazem

222 30  
352 48  
182 18

33831/4



penma 1/11/40 — 25.16  
2/40 — 22.283  
47.16

1930  
296

75423

nieważny Nr.

Wartość liczone

Wynosa 10

10 penma 1/11/40  
ok ciek p[ro]tokon

47.16

otrzymałem

15/11/40

Wismok

Wypis z Księgi Wypisów

Wypis z Księgi Wypisów

33 -

15.11.40

*[Signature]*

W tym kwituje.

Podpis odbiorcy.

W tym kwituje.

Podpis odbiorcy.

Kazem

22.10  
33.40  
22.10

*[Signature]*

$$\begin{array}{r} \text{a cmo IV} - 22 \\ \text{a --- V} - 28 \\ \hline 50 \end{array}$$

284

296  
1930

nieważny Nr. 75424

Wynios

etelubene 22

$$\begin{array}{r} \text{a cmo IV} \text{ i } \text{mas} \\ \text{ambgecmo kpt} \end{array}$$

$$\begin{array}{r} 50 \\ 15 \text{ V} \\ \hline 40 \end{array}$$

otrzymałem

*[Signature]*

Wynios Wynios

$$\begin{array}{r} \text{Wynios} \\ \text{Wynios ambgecmo kpt} \end{array}$$

$$\begin{array}{r} 33 \\ 15 \text{ V} \\ \hline 48 \end{array}$$

*[Signature]*

Wynios kwiuję.

Podpis odbiorcy.

Wynios kwiuję.

Podpis odbiorcy.

Kazem

227 50  
 352 48  
 283 19



$\frac{1}{2}$  no 18.90  
 d. m. o. i. s. / no 31.10  
 -----  
 50.00

285 296  
1930

nieważny Nr. 75425

Kowalska ul. Kowalska  
 Kowalska ul. Kowalska

$\frac{1}{2}$  no i. a. m. o. i. s. / no  
 Kowalska ul. Kowalska

50 -  
15.00 40

otrzymałem

*[Signature]*

Kowalska ul. Kowalska  
 Kowalska ul. Kowalska

$\frac{1}{2}$  no i. a. m. o. i. s. / no  
 Kowalska ul. Kowalska

33 -  
15.00 48

*[Signature]*

W tym kwituję.

Kowalska 9.

Podpis odbiorcy.

W tym kwituję.

Kowalska 9.

Podpis odbiorcy.

Kazem

227 80  
332 48  
263 16

*[Signature]*

75426

nieważny Nr.

Wojciech Szajnar

Mełcha

714

286

296  
1930

1930  
Kupione 1000 szt. 98 kóp.

19 98  
5.12 100

otrzymałem



Wojciech Szajnar

1930  
Kupione 1000 szt. 98 kóp.

33 -  
15.12 100



Wojciech Szajnar

Podpis odbiorcy.

Wojciech Szajnar

Podpis odbiorcy.

Kazem

227 50  
552 42  
482 15

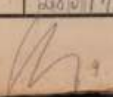



287 296  
1930

nieważny Nr. 75427

fordelan

Dziękuję bardzo 4

1930 rok  
158 koni

23 98  
15 40

otrzymałem

emp

Wypisane z Księgi Wypisane

1930 rok  
158 koni

33 -  
15 48

emp

W tym kwituje.

ul. Kowalska 9.

Podpis odbiorcy.

W tym kwituje.

ul. Kowalska 9.

Podpis odbiorcy.

Kazem

227 10  
352 42  
483 11

emp

75428

Nieważny Nr.

Сигаретамітер

Мобіла

Тус  
намібге сано типі: облім

51 07

1.10 10P

отримав

*[Signature]*

Сигаретна Каса

Тус  
намібге сано типі

33 -

1.10 10P

*[Signature]*

Як квітuję.

ул. Ковалька 9.

Подпис одбиорcy.

Як квітuję.

ул. Ковалька 9.

Подпис одбиорcy.

Казем

227 50

352 4P

183 10

22831/7

*[Signature]*

288

296  
1930

719

ИИИ  
-52  
ИВА  
ИВУ  
ИВН



ważny Nr. 75429

Przebieg

Przebieg choroby

30 -  
15.11 40

*[Signature]*

Przebieg choroby

Przebieg choroby

33 -  
15.11 48

*[Signature]*

Podpis odbiorcy.

Podpis odbiorcy.

Podpis odbiorcy.

Podpis odbiorcy.

Kazem

22.11.50  
552.48  
28.11.50

*[Signature]*

289

296  
1930

-52  
WA  
WY  
ECH

1937  
290  
296  
1937

623

Nieważny Nr. 75430

Wierzytelność dłużniczo wypłacony

Suma  
wypłaconego tytuł. i p. h. /

45 16  
15 16 40

otrzymałem



Wierzytelność dłużniczo wypłacony

Suma  
wypłaconego tytuł. i p. h. /

33 -  
15 16 40



W tym kwituje.

ul. Kowalska 9.

Podpis odbiorcy.

W tym kwituje.

ul. Kowalska 9.

Podpis odbiorcy.

Kazem

225 50  
352 40  
223 10

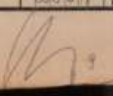



Nieważny Nr. 75431

Przedsiębiorstwo Dobre Drogownictwo

Przebieg 103  
15.11.48

291  
296  
1930

907

42 68  
15.11.48

otrzymałem



Przedsiębiorstwo Dobre Drogownictwo

Przebieg 103  
15.11.48

33 -  
15.11.48



Przebieg 103

Podpis odbiorcy.

Przebieg 103

Podpis odbiorcy.

Kazem

227 50  
352 48  
483 14



WYKŁAD GAZOWY  
W OBYCZU.

*Am*  
*51*

*90*

dnia *14/2*

*296*  
1932

*Stenographica*

Wzrost, na zasadzie Rozp. z dnia 14.12.1927 r. w Dz. Urz. Nr. 90, poz. 1018.

**POKWITOWANIE ODBIORU Nr.**

zgodnie do zamówienia z dnia *14/2*

1932 Nr. *14-14* otrzymałem

*292*

ważny Nr. **75492**

*929*

*Wypis z Księgi Kwalifikacji*

*Wzrost 182 cm*  
*ciężar ciała 68 kg*

*33 -*

*10, 48*

*Q*

Wzrost kmituję.

Podpis odbiorcy.

Wzrost kmituję.

Podpis odbiorcy.

Kazem

*227 50*  
*352 48*  
*283 15*

WYKŁAD GAZOWY



WAKŁAD GAZOWY  
W OBOBYCZU.

*Am*  
*57*

*90*

dnia *14/7*

*296*  
1930

Wzrost na zasadzie Rozp. w Dz. Ust. Nr. 90, 1041927.

*Starybrunna*

**POKWITOWANIE ODBIORU Nr.**

dotyczący zamówienia z dnia *14/7*

1930 Nr. *14-16* otrzymałem

*293*

**75493**

ważny Nr.

*Wielkie Chornodzi Dęgienniki 20*

*z em. 2000  
głównym typ*

*20*

*14 40*

*[Signature]*

W tym kwituję.

ul. Kowalska 9.

Podpis odbiorcy.

W tym kwituję.

ul. Kowalska 9.

Podpis odbiorcy.

Kazem

*227 50  
352 40  
482 10*

*[Signature]*

WZKŁAD GAZOWY  
PROBOYCZU.

*Am*  
*57*

*90*

dnia *14/7*

*296*  
193*9*

Wzrostek na zasadzie Rozp. w Dz. Ust. Nr. 90. 1939.

*Stonoplancus*

**POKWITOWANIE ODBIORU Nr.**

z dnia *14/7*

193*9* Nr. *111-14* otrzymałem

75435

Ważny Nr.

*1456*  
*943*

*2.*

*B. zapas*

*140 a komo*  
*15/11 40*

*30 -*  
*15/11 40*

*Mmok*

W tym kwituję.

Podpis odbiorcy.

W tym kwituję.

Podpis odbiorcy.

Kazem

*247 30*  
*352 40*  
*215 14*

52  
WA  
WY  
KCH



ZAKŁAD GAZOWY  
KOBROBYCZU.

*Am*  
*57*

*90*

dnia *14/7*

*296*  
1937

Opisł. na zasadzie Rozp. w D. Ust. Nr. 90. 041977.

*Stawopomoc*

POKWITOWANIE ODBIORU Nr. *296*

zobowiązuje do zamówienia z dnia *14/7*

1937 Nr. *174-14* otrzymałem

*295*

Ważny Nr.

75436

*1213*  
*581*

*ul. Morska Kołoczeńska 5*

*140*  
*Wyznawczych 8 km*

*1408*

*15/11 40*

*Wmrok*

W tym kwituje.

ul. Kowalska 9.

*Podpis odbiorcy.*

W tym kwituje.

ul. Kowalska 9.

*Podpis odbiorcy.*

Kazem

*221 50*  
*352 48*  
*183 19*

*138131/71*





Tag 10/7 940 12/25 93 181 26 298  
 202 82  
 589 38  
 Li 1063 46

1104  
302 7/6-940

Imię, NAZWISKO I ULICA	Nr	Licznik	Kwota	o/10
------------------------	----	---------	-------	------

WŁAD GAZOWY  
 SOBIECZU.

12/25 91 dnia 14/12 1939

Wzrost. w D. Ust. Nr. 90.

**POKWITOWANIE ODBIORU Nr. 154**

W dniu do zamówienia z dnia 193 Nr. 155 otrzymałem

następujące przedmioty:

PRZEDMIOT	Fabrykat	
Wypoczek 3/4	185	4.62
Wypoczek 1/4	016	0.32
Wypoczek	2.50	5.-
		<u>9.94</u>

W tym kwituje.

ul. Kawalska 9.

Podpis odbiorcy.

Kazem

227 30  
 552 48  
 283 19



Tag 10/7 940 181 26 298  
292 82  
589 38  
 L: 1063 46

302 7/6-940

Nazwisko i ulica	№ kwitu	Licznik	Kwota		o/10
			zł	gr	
39 38 ✓ 855 2 42 ✓ 311	5082				
1 10 ✓ 848 113 30 ✓ 5	10 78				
6 16 ✓ 876 26 62 ✓ 401	11 ~				
7 48 ✓ 870 33 88 ✓ 400	7 04				
7 92 ✓ 806 9 68 ✓ 459	27 28				
18 04 ✓ 805 2 64 ✓ 5	12 10				
26 84 ✓ 801 35 64 ✓ 489	15 62				
7 70 ✓ 874 8 58 ✓ 554	5 28				
16 06 ✓ 875 13 64 ✓ 56	3 96				
16 50 ✓ 883 1 32 ✓ 789	26 84				
14 96 ✓ 921 19 58 ✓ 449	9 24				
1 76 ✓ 916 33 ~ ✓ 1138	19 80				
3 96 ✓ 1009 11 66 ✓ 1126	~ 66				
3 52 ✓ 1007 17 60 ✓ 830	7 92				
4 84 ✓ 1021 21 78 ✓ 836	18 04				
1 76 ✓ 1076 141 02 ✓ 834	5 28				
4 40 ✓ 1070 40 04 ✓ 841	12 54				
19 14 ✓ 87 10 34 ✓ 825	6 16				
20 ~ ✓ 543 77 ✓ 843	14 74				
1 76 ✓ 458 9 68 ✓ 845	11 66				
2 64 ✓ 532 42 ✓ 850	4 40				
1 98 ✓ ✓ 874	1 08				
1 70 Razem			2383 14		

227 30  
332 42  
223 12

17/7-940  
 Brutto  
 193  
 trzymalem  
 70  
 60  
 81  
 60  
 5 28  
 60

4-52  
IWA  
IWA  
IWA  
YCH



Łaz

299

302 7/6-940

L:

IMIĘ, NAZWISKO I ULICA	№ kwitu	Licznik	Kwota		‰
			zł	gr	
Jan Łaszczyński 5/40 4936			2178		/
Janina Małach 5/40 4937			792		/
Janina Łaszczyńska 5/40 4938			1804		/
Janina Łaszczyńska 5/40 4939			396		/
Janina Łaszczyńska 5/40 4940			528		/
Janina Łaszczyńska 5/40 4941			1254		/
Janina Łaszczyńska 5/40 4942			616		/
Janina Łaszczyńska 5/40 4943			1474		/
Janina Łaszczyńska 5/40 4944			1166		/
Janina Łaszczyńska 5/40 4945			440		/
Janina Łaszczyńska 5/40 4946			198		/
Janina Łaszczyńska 5/40 4947			14102		/
Janina Łaszczyńska 5/40 4948			242		/
Janina Łaszczyńska 5/40 4949			11330		/
Janina Łaszczyńska 5/40 4950			1958		/
Janina Łaszczyńska 5/40 12851			333		/
Janina Łaszczyńska 5/40 12852			2862		/
Janina Łaszczyńska 5/40 12853			3388		/
Janina Łaszczyńska 5/40 12854			968		/
Janina Łaszczyńska 5/40 12855			264		/
Janina Łaszczyńska 5/40 12856			3564		/
Janina Łaszczyńska 5/40 12857			1364		/
<b>Razem</b>			<b>53988</b>		

302

270

81

518

60

17/7-940

CEN A

Brutto

193

Trzymałem

60

81

518

60

452  
1WA  
1WY  
KCH









5/100 - 1,10

303

17/6-940

nieważny Nr. 11565

215-

ane 2.

Melancuba 2

17/7-940

10/100

1,10

CENA

Brutto

193

10/100

2

2

Przyjąłem

20/100

2,70

13.VII 60

2

20/100

5,81

15.VII 60

2

20/100

5,78

13.VII 60

2

2



nieważny Nr. 11566

5/10 - 0.16

304

17/6 - 9/10

2.17

Alubn... 5

6.16

15.VI 6

Dob...

Opom...

Dem... 2

7.70

13.VI 600

Dob...

Opom... 24/100

4.81

15.VI 60

Dob...

Opom... 20/100

5.78

13.VII 6

Dob...

Ch...

17/7.9/10

CENA

Brutto

1003

193

Przyjąłem

152  
174  
175  
176

5/10 - 7,18

305 17/6 - 940

1104

nieważny Nr. 11567

10/10

Wierzbica 12

7 18

10/10  
10/10

13.VI 6

Dobry

10/10

Wierzbica 2

7 70

10/10  
10/10

13.VI 6

Dobry

10/10  
10/10

4 81  
13.VI 6

Dobry

10/10  
10/10

5 18  
13.VI 6

Dobry

Dobry

17/7-940

CENA

Brutto

1103

193

trzymałem

152  
194  
195  
196



































99/100 366 zł  
 99-160  
 Tag 17/7 940  
 1104  
 17/6-940  
 Faktury  
 L zamówienia

09  
 do Gosbanka B Drowidzi 365  
 Дата 16 июня 1940  
 Drowidzi Diggis  
 N. Drowidzi  
 валютными для  
 счет № 150056

Licznik	Kwota		%
	zl	gr	
	336		

do kartoteki m. 17/7 940  
 CENA  
 Brutto

87011

ważny Nr. 11574

17/7  
 5/40 - 1,76  
 358  
 1091  
 317  
 317  
 15  
 176  
 15.VII 60  
 Dadas -

5/40  
 20/100  
 578  
 13.VII 60  
 Dadas -  
 Chom...



99/100 366 zł  
 99-160  
 Tag 17/7 940

104  
 17/6-940  
 Faktury  
 L zamówienia  
 do kartoteki m. 17/7-940

99  
 Госбанка в Дрогобыч 365  
 Дата 16 июля 1940  
 С. Дрогобыч  
 наличными для  
 счет № 150056

Licznik	Kwota		0/0
	zł	gr	
	366		

CENA  
 Brutto

103  
 193

И уащв

358

1091

5/10 - 4,40

318

важны Nr. 11575 334

2. Мисноба А4

счета к/п. 1/100 4,40  
 15-11 L

Давос

5/10  
 счета к/п. 20/100 5,18  
 13-VII L

Давос

Скопье

99/100 366 E  
 99-100  
 17/7 940  
 404  
 17/6-940  
 Faktury  
 L zamówienia  
 E

09  
 ГОСУДАРСТВЕННАЯ ПРОДАЖА  
 Дата 16 июня 1940  
 Изделия Диггис  
 И. Дроздов  
 ИДЕНТИФИКАЦИОННЫЙ ДИАГНОСТИЧЕСКИЙ ЦЕНТРАЛЬНЫЙ КОДЕКС  
 СЧЕТ № 150056

Licznik	Kwota		0/0
	zl	gr	
	536		

do kartoteki m. 17/7 940  
 CENA  
 Brutto

358  
 1091  
 7/10 - 13,14  
 319

важный Nr. 11576  
 7.  
 11576  
 17/11 60  
 17/11 60

5/10  
 17/11 60  
 578  
 13.VII 60  
 Dadas -  
 [Signature]



99/100 366 E  
 99-160  
 17/7 940  
 1104  
 17/6-940  
 Faktury  
 L zamówienia  
 E  
 do kartoteki m. 17/7 940

09  
 ГОСБАНКА В ДРОБНОМ  
 ДАТА 16 лютого 1940  
 Назови Диггіс  
 М. Дрождів  
 ЧЕЧЕТ № 150056

Licznik	Kwota		%
	zl	gr	
	3.36		

CENA	
	Brutto

И уаіа

358

1091

акотмо гонзы - 20

320

11577

342

важны Nr.

P.

Манале

23

акотмо гонзы  
 гонзан 6 коп.

20

15 VII

Давы

5/10  
 20/100

518

13. VII 6

Давы

Давы

152  
 174  
 175  
 176

193

трzymałem

98/100 366 E 104  
 99-100 17/16-940  
 Taj 17/7 940  
 L faktury  
 L zamówienia

09  
 Госбанк в Дроздов 365  
 Дата 16.11.1940  
 Azolmi Biggis  
 П. Дроздов  
 ПЛАТИМЫМ ДЕН  
 СЧЕТ № 150056

Licznik	Kwota		%
	zl	gr	
	196		

do kartoteki m. 17/7 940  
 CENA  
 Brutto

193  
 193

И уаіа

358

1091

170-1,76

321

trzymalem

ważny Nr. 11578

0. 18

244

18

176

11 6

Dobry

5/40  
 20/100

578

13.11 6

Dobry

Przepraszam





99-100 366 zł  
 17/7 940  
 104  
 17/6-940  
 L. zamówienia  
 E  
 do kartoteki m. 17/7-940

99  
 Госбанка В. Проводит  
 Дата 16 июня 1940  
 И. Проводит  
 счет № 150056

Licznik	Kwota		%
	zł	gr	
	396		

CENA  
 Brutto

важный №

358

1091

с/о - 1,38

323

важный № 11580

352

Меню 29

133

13.11 60

Давс

с/о  
 с/о к/с 20/100

578

13.11 60

Давс

Проводит



99-160 98/100 366 E 1104  
 17/7 940 17/6-940

99  
 Госбанна В Проводни 365  
 Дата 16 июля 1940  
 Проводни  
 Счет № 150056

Licznik	Kwota		0/0
	zl	gr	
		396	

L. zamówienia  
 do kartofelki m. 17/7-940  
 CENA  
 Brutto

важный №

важный № 11581

IV/40 - 50,82  
 V/40 - 10,78  
 61,60 2,11  
 Р. Каурич

358

1091

324

Przyjąłem

61,60  
 15. VII 40

Давыд

578  
 13. VII 40

Давыд

С. Каурич

11581	11582	11583	11584	11585

99-100 366 zł  
 17/7 940  
 1104  
 17/7-940  
 Działalność  
 L zamówienia

99  
 Госбанка В. Проводил  
 Дата 16 Октября 1940  
 Счет № 150056

Licznik	Kwota		%
	zł	gr	
	396		

do kartoteki m. 17/7-940  
 CENA  
 Brutto

Handwritten notes and calculations on the left page, including a large '1100' and various scribbles.

358  
 1091  
 325  
 5/10 - 11  
 193

ważny Nr. 11554  
 401  
 Ompobeslow  
 11  
 13 zł k  
 Dadas

5/10  
 518  
 13.11 k  
 Dadas  
 Ompobeslow



98/100 366 zł  
 99-100  
 Tag 17/7 940

1104  
 17/7-940  
 Faktury  
 L zamówienia  
 E  
 do kartoteki m. 17/7-940  
 CENA  
 Brutto

99  
 Госбана В Дровобин 365  
 Дата 16 июня 1940  
 М. Дровобин  
 счет № 150056

Licznik	Kwota		%
	zl	gr	
	366		

193  
 358  
 1091  
 326  
 trzymałem

11555  
 ważny Nr.  
 D. Ampsalbo 12  
 709  
 13.8

1/40  
 20/100  
 518  
 13.8  
 Dabos  
 Chomut

1937	100	100
1938	100	100
1939	100	100
1940	100	100

98/100 366 8  
 99-160  
 Tag 17/7 990

№ Госбанка В Дроздин 265  
 Дата 16 Октября 1940  
 М. Дроздин  
 Счет № 150056

Licznik	Kwota		o/0
	zl	gr	
	336		

№ фактуры 17/6-940  
 L zamówienia  
 E  
 do kartoleki m. 17/7-940  
 CENA  
 Brutto

11558  
 ważny Nr.

18/100 - 27,18  
 " 5/100 - 12,10  
 39,28

14  
 39 38  
 13 VII

15/100  
 20/100  
 5 28  
 13 VII 6  
 Dab s -  
 Dab s -



98/100 366 zł  
 99-100  
 17/7 990

1104  
 17/6-910  
 Faktury

L. zamówienia

do kartoteki m. 17/7-940

99  
 Грешанна В. Дровобин  
 Дата 16 июня 1940  
 М. Дровобин  
 СЧЕТ № 150056

Licznik	Kwota		o/0
	zl	gr	
	336		

CENA

Brutto

193

ИИ ваэров

358

1091

5/80 - 15,62

328

trzymalem

ważny Nr. 11582

489

11.5.40 39

15.62

15.VIII 40

15.VIII 40

Dobry

5/100  
 15.VII 20/100

528

15.VII 40

Dobry

Przepraszam





98/100 366 2  
 99-150  
 Tag 17/7 990  
 1104  
 17/6-990  
 L. zamówienia

№ 99  
 Госбанка в Дроздин  
 Дата 16 июня 1940  
 М. Дроздин  
 Счет № 150056

Licznik	Kwota		0 10
	zi	gr	
	536		

do kartofelki m. 17/7-990  
 CENA  
 Brutto

№ 4936

Ланосон Vigor 9

358  
 1091

№ 4939

М. Моисей Дыженский

5740  
 по 98/100

356  
 15.11.40  
 Калинин

353  
 330  
 56

Калинин





28/100 366 zł  
 99-100  
 Tag 17/7 940  
 1104  
 110.17/6-940  
 Faktury  
 L. zamówienia  
 E

№ Госбанка В Дроздин 365  
 Дата 16 июня 1940  
 Исполн. Дроздин  
 И. Дроздин  
 Валютными для  
 счет № 150056

Личник	Квота		%
	зл	гр	
		396	✓

до карточек м. 17/7-940  
 C E N A  
 Brutto

Итого  
 11553  
 10644  
 10644

358  
 1091  
 nieważny Nr. 4936  
 Работослов Тиглов 9  
 353  
 223

332  
 11553 779  
 nieważny Nr.  
 Работослов 8  
 924  
 13.11 6

13.11 6  
 D  
 Работослов

99/100 366 E  
 99-100  
 Tag 17/7 940  
 1041  
 17/6-940  
 L. zamówienia  
 E

99  
 Госбанка в Дровдах 265  
 Дата 16 июня 1940  
 Дровдах  
 И. Дровдах  
 наличными для  
 счет № 150056

Licznik	Kwota		%
	zl	gr	
		336	

do kartoteki m. 17/7-940  
 CENA  
 Brutto

ważny Nr. 4936

Лансесон Tiglowe 9

358

1091

9

193

trzymałem

353

883

5/10 - 19,80

333

ważny Nr. 11559

A. L. Dampobulka 3

1138

10980

13.10 10

J

Prionice



99-100 366 B  
 Tag 17/7 940  
 1104  
 17/7-940  
 L. zamówienia

99  
 Госбанка в Дрогобыч  
 Датою 16 липня 1940  
 Дрогобыч Дрогобыч  
 М. Дрогобыч  
 валютными для  
 счет № 150056

Licznik	Kwota		%
	zl	gr	
	336		

do kartoteki m. 17/7-940  
 CENA  
 Brutto

ważny Nr. 4936

Carbocoron Tiglon 9

358  
 1091

ważny Nr. 11568

Waga 10. Holmstein 12

353  
 283  
 334

1136

12

88

*[Handwritten signature]*

99/100 366 E  
 99-100  
 Tag 17/7 940  
 104  
 17/6-940  
 L. zamówienia  
 E

99  
 Госбанка в Дровдах 365  
 Дата 16 июня 1940  
 Солнн Диггиз  
 И. Дровдах  
 Валютными для  
 счет № 150056

Licznik	Kwota		%
	zl	gr	
	336		✓

do kartofelki m. 17/7-940  
 CENA  
 Brutto

№ 4936

Лавосониг Тигловс 9

358  
 1091

193

trzymalem

№ 4937

Истор Манес Дзепини не слово

353  
 993  
 335

880

5/40  
 15.11.40

792  
 15.11.40

Лавосониг

Лавосониг



99/100 366 E  
 99-160  
 Tag 17/7 940  
 1104  
 17/6-940  
 L. zamówienia  
 E  
 do kartoleki m. 17/7-940  
 CENA  
 Brutto  
 193

Госбанка в Дроздине 365  
 Дата 16 июня 1940  
 Солнц Диггис  
 И. Дроздин  
 СЧЕТ № 150056

Licznik	Kwota		%
	zl	gr	
	396		

счета № 4936  
 Лансови

358  
 1091  
 9  
 353  
 273  
 336  
 836  
 193

счета № 4938  
 Обрасан

4938  
 5/40  
 1804  
 15.00.40  
 04/100  
 15.00.40





99-160 28/100 366 E  
 Tag 17/7 940  
 106  
 210.17/6-940  
 Faktury  
 L zamówienia  
 E

99  
 Госбанка в Дровдах 365  
 Дата 16 июня 1940  
 М. Дровдах  
 счет № 150056

Licznik	Kwota		%
	zl	gr	
	396		✓

do kartoteki m. 17/7 940  
 CENA  
 Brutto

И ула...

№ 4936

Лавосови Тиглов 9

358  
 1091

№ 12859

Лавосови Тиглов 28

353  
 883

№ 4941

Лавосови Тиглов 891

338  
 891

57/10  
 Дровдах м.п. 54/100

12.54

Лавосови Тиглов

193

трzymałem

1.52  
 1WA  
 1WY  
 1CH

99/100 366 zł  
 99-100  
 17/2 940  
 1404  
 17/2-940  
 L. zamówienia  
 E  
 do kartoleki m. 17/2-940

99  
 Госбизнес В Дроздович 365  
 Дата 16 июня 1940  
 Дроздович  
 И. Дроздович  
 ИДЕНТИФИКАЦИОННЫЙ ДЛ  
 СЧЕТ № 150056

Licznik	Kwota		%
	zł	gr	
	336		

CEN A  
 Brutto

ниважный Nr. 4936

Ланосович Тиглов 9

358  
 1091

ниважный Nr. 12859

Ланосович Тиглов 28

353  
 283  
 28

ниважный Nr. 4942

Ланосович Тиглов 6

339  
 825

Итого  
 15.11. 40  
 16/100

6.16  
 15.11. 40

Ланосович

1-52  
 3WA  
 1WY  
 1CH



98/100  
 99-160  
 366 E  
 17/7 940  
 1046  
 17/6-940  
 L. zamówienia  
 E  
 do kartoleki m. 17/7-940

Госбанка в Дроздов  
 Дата 16 июня 1940  
 М. Дроздов  
 выданы для  
 счет № 150056

Личник	Квота		%
	зл	гр	
		396	

CENA  
 Brutto

ниважный Nr. 4936

Ланосович Тиглов

358  
 1091  
 9

ниважный Nr. 12859

Савин

353  
 873  
 28

ниважный Nr. 4943

Дорожников Александр

5/40  
 14/74  
 15.VII.40

Савин

99/100 366 E  
 99-100  
 17/7 940  
 17/6-940  
 L. zamówienia  
 E  
 do kartoleki m. 17/7-940

Госбанк в Дрогобыч 365  
 Дата 16 июля 1940  
 Солнн Дригис  
 М. Дрогобыч  
 счет № 150056

Лічник	Квота		%
	zl	gr	
		3.36	

CENA	
	Brutto

и зашова

ниважны Nr. 4936

Лавочник Тиглов 9

358  
1091

12859

ниважны Nr.

28

353

273

341

ниважны Nr. 4944

Март Серпанн Дзерже

845

5/40  
 Митинский по 66/100

1166  
 15. VII. 40

Солнн

152  
174  
175  
176

193

трzymałem



98/100  
 77-160  
 366 zł  
 17/7 940  
 17/7 940  
 17/7 940  
 17/7 940

99  
 Госбанка в Проводур  
 Дата 16 июля 1940  
 Проводур  
 Проводур  
 счет № 150056

Licznik	Kwota		%
	zł	gr	
	326		

E  
 L zamówienia  
 do kartaleki m. 17/7 940  
 CENA  
 Brutto

ważny Nr. 4936

Лансман Тиглов

358  
 1091  
 9

ważny Nr. 12859

Лансман

353  
 283  
 28

ważny Nr. 4945

Экит Дыпе

5/40  
 14.40  
 15. VII. 40  
 Лансман

99/100 366 E  
 99-160  
 Tag 17/7 940  
 406 e  
 17/7-940  
 L. zamówienia

Госбанка в Дровобур  
 Дата 16 июля 1940  
 И. Дровобур  
 счет № 150056

Licznik	Kwota		%
	zl	gr	
		396	

E  
 do kartofeli m. 17/7 940  
 CENA  
 Brutto

И.И. уааааа

№ 4936

Лансован Тиглов

358  
 1091

№ 12859

Лансован

353  
 283  
 28

№ 4946

Лансован

343  
 271

5/40  
 98/100

1.93  
 15. VII. 40  
 Лансован

193

трzymałem



99-100 366 E  
 17/7 940  
 17/6-940  
 L zamówienia

99  
 Гробианна В. Проходня 365  
 Дата 16/11/1940  
 М. Проходня  
 счет № 150056

Licznik	Kwota		%
	zł	gr	
		396	

E  
 do kartofeli m. 17/7 940  
 CENA  
 Brutto

№ записки

№ записки Nr. 4936

Лангошон Тиглов 9

358  
 1091

тримолем

№ записки Nr. 12859

№ записки

353

283

28

344

255

№ записки Nr. 4948

М. Проходня

242  
 15.11.40

Лангошон

12.11.40

18/100

98/100 366 zł  
 99-160  
 Tag 17/7 940  
 17/7-940  
 L zamówienia

Госбанка в Провдур 365  
 Дата 16 июля 1940  
 М. Провдур  
 счет № 150056

Licznik	Kwota		%
	zł	gr	
		396	

E  
 do kartoteki m. 17/7 940  
 CENA  
 Brutto

ИИ уаждов

№ 4936

Ланцоване Тиглове

358  
 1091  
 9

Przyjąłem

№ 12859

№ 12859  
 Машин

353  
 285  
 28

№ 4949

Машинер Маке. Дзерж.

345  
 248

5/100 113 30  
 15. VII 100

Ланцоване



98/100 366 zł  
 99-100  
 17/7 940  
 406  
 17/6-940  
 L. zamówienia

Госбанка в Дроздов  
 Дата 16 июня 1940  
 М. Дроздов  
 счет № 150056

Licznik	Kwota		%
	zł	gr	
	336		

E  
 do kartofeli m. 17/7 940  
 CENA  
 Brutto

*[Faint handwritten notes and stamps on the left page, including "1940" and "150056"]*

ważny Nr. 4936  
 Lantocorn Tiglowe 9  
 358  
 1091

ważny Nr. 12859  
 353  
 283  
 28

ważny Nr. 12852  
 346  
 2662  
 15. VII 40  
 5740  
 64/100  
*[Signature]*

193  
 trzymałem

99-100 366 E 404  
 17/7 990  
 110, 17/6 - 940  
 L zamówienia

99  
 Госбанка в Прованс 365  
 Дата 16 июня 190  
 Golzi Biggiz  
 Ш. Прованс  
 счет № 150056

Licznik	Kwota		%
	zl	gr	
		336	✓

E  
 do kartoteki m. 17/7 940  
 CENA  
 Brutto

ли уааав

ważny Nr. 4936

Carbocorn Tiglon 9

358

1091

trzymalem

ważny Nr. 12859

Cher 28

233

347

ważny Nr. 12853

Dep. C. Dyper.

210

5/40  
 110, 17/6 - 940

33 28  
 15 10 40

Colicorner



99-160 99/100 366 E  
 Tag. 17/7 940  
 404  
 17/7-940  
 L zamówienia  
 E  
 do kartoteki m. 17/7 940

99  
 Госбанка в Прованс 365  
 Дата 16 июня 1940  
 М. Прованс  
 Счет № 150056

Licznik	Kwota		%
	zl	gr	
	396		

CENA	
Brutto	

ważny Nr. 4936

Castorine Tiglon 9

358  
1091

12859

ważny Nr.

Castorine 28

353

285

348

12854

ważny Nr.

Castorine Typp

806

9.60  
15.15.40

Castorine

193

trzymalem

98/100 366 E 1104  
 99-160  
 Tag. 17/7 940  
 L. zamówienia

99  
 Госбанка в Проводур 365  
 Дата 16 июня 1940  
 Проводур  
 Проводур  
 СЧЕТ № 150056

Личник	Квота		%
	zl	gr	
		396	

17/6-940  
 do kartoteki m. 17/7-940  
 CENA  
 Brutto

ważny Nr. 4936

Carbocorn Tiglow 9

358  
 1091

12859

ważny Nr.

Carbocorn 28

283  
 28

ważny Nr. 12855

Carbocorn Tiglowe

348  
 804

15 64/100

264  
 15 64/100

Carbocorn

193

trzymałem



99-160 99/100 366 E  
 Tag 17/7 940  
 17/7 940 404

Госбизнес В. Дроздов 365  
 Дата 16 июня 1940  
 М. Дроздов  
 СЧЕТ № 150056

Личник	Квота		o/o
	zl	gr	
		336	✓

L zamówienia  
 E  
 do kartoteki m. 17/7 940  
 CENA  
 Brutto

ważny Nr. 4936

Carbocorn 9  
 Tigran 9

ważny Nr. 12859

ważny Nr. 12856

ważny Nr. 12856

ważny Nr. 12856  
 17 Вереса Тигран 1

5/40  
 64/100  
 356  
 15.11.40

Дроздов

193

trzymałem

1-52  
 2WA  
 3WT  
 4CH

98/100 366 zł  
 99-160  
 Tag 17/7 990

99  
 Госбанка в Прованс 365  
 Дата 16 июня 1900  
 М. Прованс  
 счет № 150056

Licznik	Kwota		o/o
	zl	gr	
	336		

1104  
 17/6-940  
 L zamówienia  
 E  
 do kartoteki m. 17/7-940  
 CENA  
 Brutto

ważny Nr. 4936

Castorow Tiglow 9

358  
 1091

12859

ważny Nr.

Przem.

353  
 28

12858

ważny Nr.

Przem.

357  
 214

17/10 58/100

8:58  
 15/10 60

Przem.



98/100 366 zł  
 99-160  
 Tag. 17/7 940  
 1104  
 17/6-940  
 L. zamówienia  
 E  
 do kartoteki m. 17/7-940

99  
 Госбанка в Дроздов 365  
 Дата 16 июня 1940  
 М. Дроздов  
 наличными для  
 счет № 150056

Личник	Квота		%
	зл	гр	
	336		

CENA  
 Brutto

ważny Nr. 4936

Лавосон Tiglon 9

358  
 1091

ważny Nr. 12859

Лавосон

353  
 235  
 28

ważny Nr. 12857

Дырокоткин Дырок.

352  
 275

5/40  
 64/100

13.64  
 13.19.40

Целинный

1-52  
 2WA  
 3WT  
 7CH

193  
 193

trzymałem

99/100  
 99-160  
 366 zł  
 17/7 990

1104  
 17/6-940  
 L. zamówienia  
 E  
 do kartoteki m. 17/7-940  
 CENA  
 Brutto  
 193

99  
 Гробианна В. Дровица 365  
 Дата 16 июня 1940  
 М. Дровица  
 счет № 150056

Личник	Квота		%
	зл	гр	
		396	✓

№ 4936

Ланосон Viglow 9

358  
 1091

№ 12859

Сырье 28

353  
 873

5/40  
 15.11.40  
 Оливный

3.02	✓	372.78	
2.64	✓		
1.98	✓		
365.26			
Razem			

Jako



98/100  
 99-160  
 366 zł  
 Tag. 17/7 940  
 17/7-940  
 404

Госбанка в Дрогобыч  
 Дата 16 июля 1940  
 М. Дрогобыч  
 наличными для  
 счет № 150056

Личник	Квота		%
	zl	gr	
	396		✓

L zamówienia  
 E  
 do kartoteki m. 17/7-940  
 CENA  
 Brutto

№ 4936

Ланцюжок  
 Тигляк 9

358  
 1091

№ 4950

Магазин Губ. райком р.л. Дрогобыч

1940  
 19.08  
 15. VII. 40

Магазин Губ. райком р.л. 58/100

Резиновый

3.02	✓	372.78	
2.64	✓		
1.98	✓		
365.26			Razem

Jako

99-160 99/100 366 zł  
 Tag 17/7 940  
 L. zamówienia

99  
 Госбанка в Дровбух  
 Дата 16 июля 1940  
 М. Дровбух  
 счет № 150056

Licznik	Kwota		%
	zl	gr	
	336		

404  
 17/7-940  
 do kartoteki m. 17/7-940  
 CENA  
 Brutto

ważny Nr. 4936

Ланбосон Tiglon 9

358  
 1091

12851

ważny Nr.  
 Банк Оура Дзержинск

355  
 916

5/10  
 М. Дровбух

33-  
 15.VII.40  
 Дровбух

3.02	✓	372.18	
2.64	✓		
1.98	✓		
365.26		Razem	

Jako



99-160 98/100 366 zł  
 Tag 17/7 940  
 104  
 17/7-940  
 L zamówienia  
 E  
 do kartoteki m. 17/7-940

99  
 Госбанка в Дровбуш 365  
 Дата 16 июля 1940  
 М. Дровбуш  
 наличными для  
 счет № 150056

Личник	Квота		%
	зл	гр	
	336		✓

CENA	
Brutto	193

ważny Nr. 4936  
 Ланбосон Tiglow 9

358  
 1091

ważny Nr. 12861  
 Лас Апарам Tiglow 14

356  
 1089

5/40  
 66/100  
 11.10.40  
 15.10.40  
 Collins

8.02	✓	372.78	
2.64	✓		
1.98	✓		
265.26		Razem	

Jako

99-160 99/100 366 zł  
 Tag 17/7 940  
 L. zamówienia  
 E  
 do kartofeli m. 17/7-940

99  
 Госбанка в Дровбух 365  
 Дата 16 июля 1940  
 М. Дровбух  
 наличными для  
 счет № 150056

Личник	Квота		o/o
	zl	gr	
	336		✓
			✓

CENA  
 Brutto

ий уаіову

важны Nr. 4936

Ланбосон Tigbaw 9

358  
 1091

193

trzymałem

важны Nr. 12862

Тигбос Tigbaw

358  
 1087

5/40  
 17/60  
 15.17.40

Владимир

8.02	✓	372.78	
2.64	✓		
1.98	✓		
365.26			Razem

Jako



99/100  
 99-100  
 366 zł  
 Tag 17/7 940

1104  
 17/6-940  
 L zamówienia  
 E  
 do kartofelki m. 17/7-940

99  
 Госбанка в Дровобур 365  
 Дата 16 июня 1940  
 М. Дровобур  
 на наличные для  
 счет № 150056

Личник	Квота		%
	зл	гр	
		336	✓

CENA  
 Brutto  
 193

Квитанция Nr. 4936

Ланбосон Тиглов 9

5/10  
 100 руб. по 70/100

358  
 1091  
 9  
 2178  
 15.11.40

Волосов

12.10	✓		2069.2
4.84	✓		2651.26
3.74	✓		3421.8
12.10	✓		
5.28	✓	281.32	
11 ~	✓	90.86	
3.02	✓	372.78	
2.64	✓		
1.98	✓		
3652.6		Razem	

305  
 3  
 Iako













99-150  
 98/100  
 366 zł

404  
 17/7-940

99  
 Госбанка в Дровобил  
 Дата 16 июля 1940  
 М. Дровобил  
 Счет № 150056

Личник	Квота		%
	зл	гр	
	396		

L zamówienia  
 E  
 do kartoteki m. 17/7-940  
 CENA  
 Brutto

*[Faint handwritten notes on a large piece of paper pasted on the left page]*

5/10-9,68 362

важный № 11556

458

Мини сит Ампулос колесо 15

trzymałem

14/1. 9/100

108  
 13/12 2

*[Handwritten signature]*

2.20	✓			
12.10	✓			1069.3
4.84	✓			265.26
3.74	✓			372.18
12.10	✓			
5.28	✓	281.32		
11 ~	✓	90.86		
9.02	✓	372.18		
2.64	✓			
1.98	✓			
265.26				
Razem				

369

[ako]

1.32  
 2WA  
 1WY  
 YCH

99-160 99/100 366 zł  
 Tag 17/7 940  
 17/7-940 404

№ 99  
 № Госбанка В Дроздов 365  
 Дата 16 июля 1940  
 М. Дроздов  
 Счет № 150056

Личник	Квота		%
	зл	гр	
	336		

L zamówienia  
 E  
 do kartoteki m. 17/7-940

CENA	
Brutto	193

363  
 Дроздов 16.07.40  
 Важный № 10935  
 Мобильный телефон Дроздов  
 Управление  
 (в связи с тем что)  
 Дроздов  
 25

2.20	✓	255	2.20
12.10	✓		106.93
4.84	✓		265.26
3.74	✓		322.18
12.10	✓		
5.28	✓	281.32	
11	✓	90.86	
9.02	✓	372.18	
2.64	✓		
1.98	✓		
265.26		Razem	

369  
 trzymałem  
 [ako]



99-100  
17/7 940

366 zł  
17/7-940

Госбанки в Дрогобычу  
Дата 16 июля 1940  
М. Дрогобыч  
счет № 150056

Licznik	Kwota		o/o
	zł	gr	
	336		

L. zamówienia  
do kartofelki m. 17/7-940  
CENA  
Brutto

К 54 95  
Дрогобыч 16. VII 1940  
364

10935  
Дрогобыч  
Rk. Nr  
№ записи

ОЗНАЧЕНИЕ ПРИХОДУ  
платежи за газ  
зачислено по квитанции  
Дрогобыч, dnia 193

Служба учета

2.20	✓	255	2.20	✓
12.10	✓		106.92	
4.84	✓		265.26	
3.74	✓		372.18	
12.10	✓			
5.28	✓	281.32		
11	✓	90.86		
9.02	✓	372.18		
2.64	✓			
1.98	✓			
365.26				
Razem				

369

3  
[ako]







99-100  
 17/7 940  
 366 zł

IMIĘ, NAZWISKO I ULICA	№ kwitu	Licznik	Kwota		%
			zł	gr	
3 96 ✓	956		3 96		✓
~ 66 ✓	655		5 72		✓
29 26 ✓	949		13 86		✓
25 30 ✓	1024		19 80		✓
24 64 ✓	1021		8 58		✓
30 ~ ✓	1153		5 06		✓
25 52 ✓	1038		1 59		✓
5 28 ✓	1052		20 90		✓
2 20 ✓	1154		7 26		✓
16 28 ✓	1225		15 40		✓
30 ~ ✓	321		1 32		✓
7 26 ✓	5		1 32		✓
2 20 ✓	255		2 20		✓
12 10 ✓			106 93		
4 84 ✓			265 26		
3 74 ✓			3 42 18		
12 10 ✓					
5 28 ✓	281 32				
11 ~ ✓	90 86				
8 02 ✓	372 18				
2 64 ✓					
1 98 ✓					
365 26	Razem				

1104  
 17/7-940  
 do kartofelki m. 17/7-940  
 CENA  
 Brutto  
 193  
 380  
 trzymam  
 369  
 jako

*[Faint handwritten notes and a small table on a yellowed piece of paper pasted onto the left page.]*

raz 368

1104  
17/6-940

L.:

L zamówienia

do kartoteki m. 17/7-940

MIE, NAZWISKO I ULICA	Nr kwitu	Licznik	Kwota		o/10
			zł	gr	
Waga 1000	12863		1100		
Waga 500	12864		528		
Waga 500	12865		902		
Waga 500	12866		264		
Waga 500	12867		198		
Waga 500	12868		396		
Waga 500	12869		396		
Waga 500	12870		572		
Waga 500	12871		1386		
Waga 500	12872		1980		
Waga 500	12873		858		
Waga 500	12874		506		
			3086		
razem ję. 86/100					
m. 17. VII. 940					
Czerwone					
Razem					

CENA

Brutto

1103  
193

380  
trzymanem

369

Jako



368

1104

17/6-940  
faktury

ZLECENIE PRAC

L: zamówienia

E

do kartoteki m. 17/7-940

Lp	Nazwa	Liczba	Wzrost	Ciężar	KOLEJ I CZYNNIK	NAZWISKO I ULICA	№ kwitu	Licznik	Kwota		o/10
									zł	gr	
1	...	...	...	...	...	...	5/40		2926		/
2	...	...	...	...	...	...	5/40		2530		/
3	...	...	...	...	...	...	5/40		2764		/
4	...	...	...	...	...	...	5/40		2090		/
5	...	...	...	...	...	...	5/40		30-		/
6	...	...	...	...	...	...	5/40		2552		/
7	...	...	...	...	...	...	5/40		528		/
8	...	...	...	...	...	...	5/40		220		/
9	...	...	...	...	...	...	5/40		726		/
10	...	...	...	...	...	...	5/40		1628		/
11	...	...	...	...	...	...	5/40		30-		/
12	...	...	...	...	...	...	5/40		726		/
13	...	...	...	...	...	...	5/40		220		/
14	...	...	...	...	...	...	5/40		1210		/
15	...	...	...	...	...	...	5/40		484		/
16	...	...	...	...	...	...	5/40		1540		/
17	...	...	...	...	...	...	5/40		374		/
18	...	...	...	...	...	...	5/40		36218		/
19	...	...	...	...	...	...	5/40		66		/
20	...	...	...	...	...	...	5/40		132		/
21	...	...	...	...	...	...	5/40		1210		/
22	...	...	...	...	...	...	5/40		132		/
23	...	...	...	...	...	...	5/40		210		/
24	...	...	...	...	...	...	5/40		154		/
Razem											

CENA

Brutto

1103

193

383

380

trzymalem

369

Jako

7 21 20





GAZOWY  
BYCZU.

*Am 52*  
*Hollmelanc bigdipy 7 325/100*  
*17/6-940*  
Zwrot: L zamówienia

### ZLECENIE PRZYCHODOWE

Magazyn przyjmie i zapisze na rach. magaz.

*Planimacuruni & Co. sp. z o.o.*

Data wpis. do kartoteki m. *17/7-940*

Kwota	Wzrost	Wzrost	Wzrost
1000	1000	1000	1000
2000	2000	2000	2000
3000	3000	3000	3000
4000	4000	4000	4000
5000	5000	5000	5000
6000	6000	6000	6000
7000	7000	7000	7000
8000	8000	8000	8000
9000	9000	9000	9000
10000	10000	10000	10000

Firma	Sztuk	NAZWA MATERIAŁÓW	CENA
			Brutto

*383*

*00/14 5/100*  
*01/5*

*380*

*trzymalem*

*5/100*

*370*

*5/100*  
*01/5*

*5101*

*5/100 - 0,66*

*Jako kwil nieważny Nr. 5101*  
*Wzrost 5/100*

152  
153  
154  
155



















GAZOWY  
BYCZU.

*AN 12*  
*Hobbechawc biadipry 7 325/100*  
*17/6-960*  
1104

Zwrot: L zamówienia

### ZLECENIE PRZYCHODOWE

Magazyn przyjmie i zapisze na rach. magaz.

*Hanimacinnui & koog*

Data wpis. do kartoteki m. *17/7-960*

Firma	Sztuk	NAZWA MATERIAŁÓW	CENA
			Brutto

Kwota	Wzrost	Wzrost	Wzrost
100	100	100	100
200	200	200	200
300	300	300	300
400	400	400	400
500	500	500	500
600	600	600	600
700	700	700	700
800	800	800	800
900	900	900	900
1000	1000	1000	1000

*383*  
*100/12 5/100*  
*5/100*

*380*  
*Przymałem*  
*100/12 5/100*

*385*  
*100/12 5/100*  
*11593*  
*11593*  
*11593*

52  
3WA  
3WY  
8CH

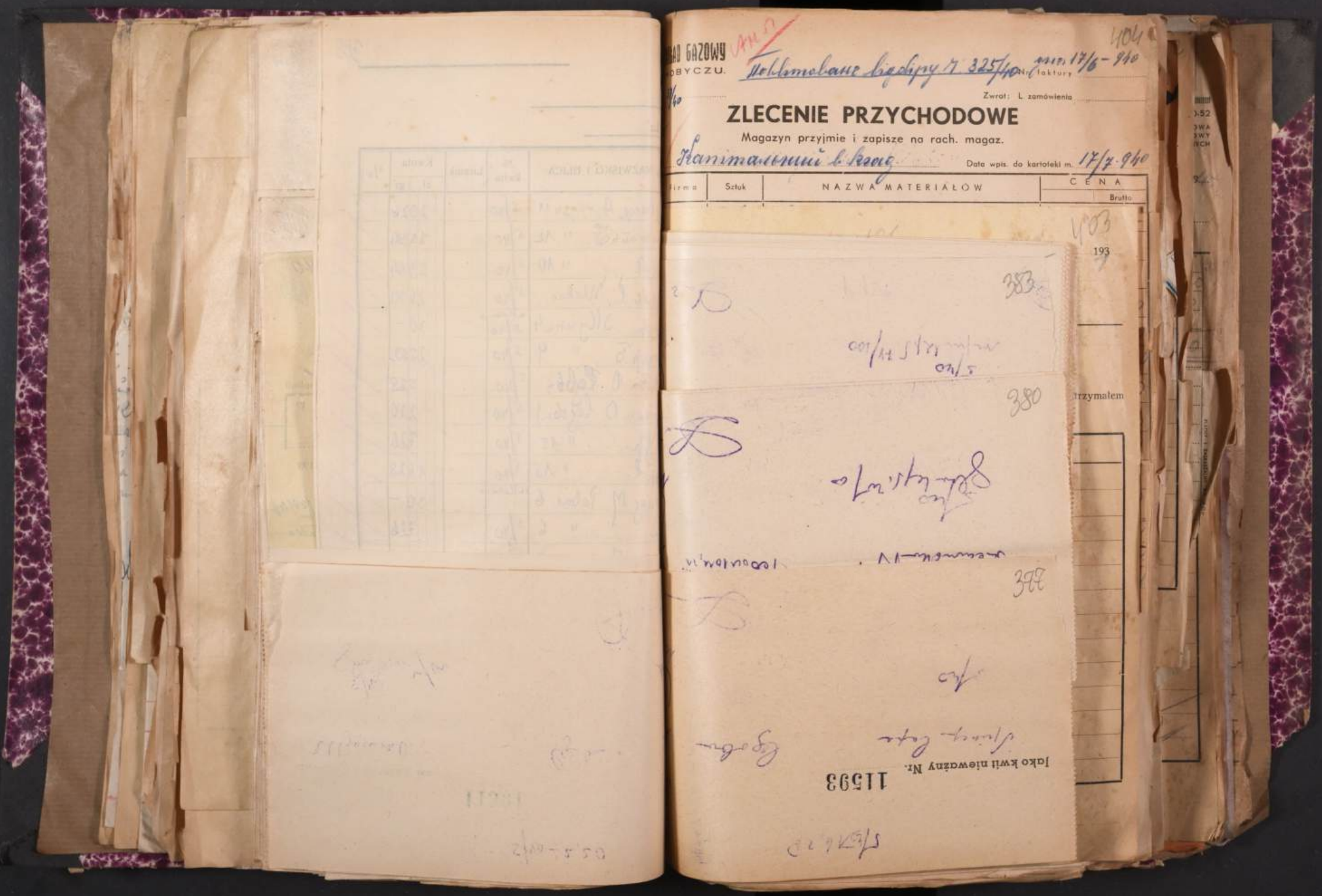



























GAZOWY  
BYCZU.

*AN 12*  
*Hoblonelanc biadopy 7 325/10*  
*17/7-940*

Zwrót: L. zamówienia

### ZLECENIE PRZYCHODOWE

Magazyn przyjmie i zapisze na rach. magaz.

*Hanimawmuni b. kraj*

Data wpis. do kartoteki m. *17/7-940*

Firma	Szruk	NAZWA MATERIAŁÓW	CENA
			Brutto

Nr	Wzrost	Waga	Temperatura	ciężkość	ciężkość

*Wzrost 170 cm*  
*Waga 65 kg*  
*Temperatura 36,6*  
*ciężkość 100*  
*ciężkość 100*

*193*  
*386*  
*Przyjąłem*  
*12863*  
*Jako kwit nieważny Nr.*

Przyjąłem

Przyjąłem kwituję.

Podpis odbiorcy.

Wzrost 170 cm

























GAZOWY  
BYCZU.

*Am 17*  
*Wohlmelane bigdipy 7 325/40*  
*17/6-940*

Zwrot: L zamówienia

### ZLECENIE PRZYCHODOWE

Magazyn przyjmie i zapisze na rach. magaz.

*Flanima wroni & Kozag*  
Data wpis. do kartoteki m. *17/7-940*

Wzrost	Waga	Temperatura	ciężkość	ciężkość

Firma	Sztuk	NAZWA MATERIAŁÓW	CENA
			Brutto

*193*  
*395*

*Wohlmelane*

*nie ma pod ok 100*  
*3/40*

*Wohlmelane*

*deponowana w*

Jako kwit nieważny Nr. 12874

trzymałem

Wzrost i waga

Podpis odbiorcy.

Podpis odbiorcy.









GAZOWY  
BYCZU.

*Am. 11*  
Hohlmelanc bigodipy 7 325/40  
1106  
1110.17/6-940

Zwrot: L zamówienia

### ZLECENIE PRZYCHODOWE

Magazyn przyjmie i zapisze na rach. magaz.

*Flanima w mui k. krac*

Data wpis. do kartoteki m. *17/7-940*

Firma	Sztuk	NAZWA MATERIAŁÓW	CENA	
			Brutto	

*15* *191* *193*

*398*

*Stacja*

*Legacja*

*Yare 44.*

Jako kwit nieważny Nr. 11592

*5/10-7/26*

otrzymałem

Podpis odbiorcy.

Wym. kwituje.

Wym. Kowalska 9.







GAZOWY  
BYCZU.

*Am 17*  
Heliumelane bigdipy 7 325/100 *17/6-960*  
N. faktury

Zwrot: L zamówienia

### ZLECENIE PRZYCHODOWE

Magazyn przyjmie i zapisze na rach. magaz.

Flanima-urumii b. kszag *17/6-960*  
Data wpis. do kartoteki m.

Firma	Szluk	NAZWA MATERIAŁÓW	CENA
-------	-------	------------------	------

Brutto

GAZOWY

Ania

193

*101*

*5/10 - 1.32*

*5104*

*Ek. 6000000 213.6*

*Wabnicka*

*5/10 17/6-960*

*101*

otrzymałem

Wzrost kwituję.

Podpis odbiorcy.

ul. Koszicka 9.









GAZOWY  
BYCZU.

*Pr. D.*  
*Hoblimobane bigdipy 7 325/40*  
1104  
1910. 17/6 - 940

Zerol: L zamówienia

### ZLECENIE PRZYCHODOWE

Magazyn przyjmie i zapisze na rach. magaz.

*Flanimanowski k. Kozieg*

Data wpis. do kartoteki m. *17/7-940*

Firma	Szluk	NAZWA MATERIAŁÓW	CENA	
				Brutto
mi	14-	Papier olejowy	5/4	63 -
"	2-	" "	2"	15 -
	1	Tapeta kuro	40 1/2	6 -
	1	"	2 x 5/4	1.40
	2	"	6/4	1.20
	2	"	5/4	0.60
	4	Flanina	1"	2.80
	1	Papier mas	2 x 4/4	0.76
	2	"	6/4 x 5/4	1.52
	2	Flanina 17.2	5/4	1.28
	3	" 17.1	5/4	2.10
	1	zamykacz	4/4	0.60
	1	"	5/4	0.20

Powierzenie magazyniera

Otrzymał: *Flanimanowski* 96.54

20.02	✓	1125	9.90	
20.70	✓	1152	24.64	
		54	2.948	
10.20	✓	1218	6.16	
8.26	✓		2.78.74	
3.96	✓	477.12	4.02	
21.12	✓	237.60	7.15.32	
19.14	✓	215.22		
		<b>Razem</b>		

