

Mj

592

604

629

7205)

L:

IMIĘ, NAZWISKO I ULICA	№ kwitu	Licznik	Kwota		‰
			zl	gr	
<i>Jan Dyzga 940</i>	<i>1617</i>		<i>968</i>		
<i>Wł. 68/100</i>					
<i>Jan W. 8 940</i>					

603

40-
25-
36-
613
193

K108

589

ważny Nr. 12597

Kreml

*30 raz
p. em. 1100
p. zap. 1000 p. 0*

30 -

14/11 44

Minsk

597

193

100

193

emok

17/10/44

14/11

Razem

*1000 p. 0
14/11*

ЗАПОВИСТЬ

K 110

604

5804

629

7205

№ nieważny Nr.

Жукова

K 110

603

№ nieważny Nr. 5802

ландишска 7

40-

25-

36-

613

193

K 110

602

K 110

~~121~~ 121

601

54

597

K 109

Спрощен 14.VIII.1940

№ 54809

№ 116

593

№ 54809

Rk. Nr

Симова Миса (С. Симова)

№ заплата

OZNACZENIE PRZYCHODU

Сметности за прад електрично

zł gr

Симова Миса (С. Симова)

100 -

Drohobycz, dnia 193

Симова Миса

Симова Миса

Симова Миса

Симова Миса

Симова Миса

Симова Миса

ЗАПОВНЕНИ

K110

604

5804

629

7205

№ квитанции №

Жукова 4

K110

603

№ квитанции № 5802

Камаровская 9

40-
25-
36-

613
193

K110

602

K110

~~121~~ 121

601

597

№ квитанции № 54
Дата 14 " сентября 1954 г.
Итого 54

Сбербанк СССР, Дрогобычской конторы

Продовольственный обмен № 125

ДЕБЕТ

РАЗРЕШАЕТСЯ ПЕРЕНЕСТИ

№ квитанции № 125

~~117~~

K108

117

595

№ квитанции № 12586

Корниарська 6

за продажу товаров
в магазине

10-

14/10 40

Итого

ЗАПОВИДИ

K110

604

629

7205

5804

№ квитанции

Жуков

K110

603

№ квитанции 5802

Ламбиха 4

K110

602

K110

~~121~~ 121

601

598

№ документа

№ документа 54

№ документа 598

№ документа

дата 14 сентября

№ документа

Сбербанк СССР. ДРОГОВЫЧСКОЙ КОНТОРЕ

Дроговычский отдел АТБ

дата получения бланка

№ квитанции № 35

ДЕБЕТ

РАЗРЕШАЕТСЯ ПЕРИОДИЧНОСТЬ

№ счета с расчетного у Вас

160-002

(16 лет)

№ счета с расчетного у Вас

На месте

КРЕДИТ

На расчетный счет

№ документа

№ документа 15005

№ документа

Расходы Р*

№ документа

Всего по Д.ч. Р.*

№ документа

ПРОВЕДЕНА БАНКОМ

№ документа

Копия

№ документа

Бух.

ЗАПОВЕДЬ

K 110

604

629

7205

5804

№ 110

Жуковск

K 110

603

№ 110

5802

Ландисовка 4

40-
25-
36-

613
198

K 110

602

K 110

121

601

№ 110

№ 54

Дата "14" сентября 1954 г.

Обл. управления Мухоморок
Мухоморок

150-064

В Днепропетровской обл. Госбанка

Район Виргинский

г. Виргинский

10 кн. 10

150-056

284¹⁰

10 кн. 10

Книжка 121

ЗАПОВИДЕТЬСЯ

Handwritten notes on a blue background, including numbers like 110, 121, and 150-056, and some illegible scribbles.

ЗАПОВИДЬ

Подпись и печать лица, производящего проверку, в последнюю очередь
 год и податку рентным и квоте около 22.5.571. ---, от
 податку од прозена взыскан в квоте около 22.1.260. ---
 в 30-ти латях иезвѣстных познаний од 15.01.1933
 в заточеніемъ первые 3, одатекъ годные до року 1933
 в 6, одатекъ годные од року 1928 до року 1930, иезвѣст
 заточеніе заточеніи надмѣст и одатекъ на подат
 заточеніи заточеніи заточеніи заточеніи заточеніи заточеніи

Пробойер, дата 15. маја 1933.

K 110 604

главни № 5804 Жыгана 4

K 110 603

главни № 5802 ландшарфа 9

K 110 602

K 110 ~~121~~ 601

K 110 за год 14. VII 600

на выкуп	чис. за місяць	квот. к.	первен.	1933
Мижкебура	8	первен.	12	10
Мижкебура	8	травень	60	06
Мижкебура	3	первен.	10	56
Ковалюха	9	первен.	11	22
Бориславка	6	первен.	83	16
Возерницька	16	первен.	48	40
Возерницька	14	первен.	2	64
Бригвалягоска	44	первен.	12	54
Котловско	1	первен.	33	66
Плоца Ленина	5	первен.	12	76
Квота				287.10

629
7205
40-
25-
36-
613
193

отриманіе

словне	
за мѣс.	
квот.	
в.р.ан.	

KW 1

17/8 1933
14/8 1933

ЗАПОВИДЬ

1929
1928
1927
1926
1925
1924
1923
1922
1921
1920

год	в руб.	в коп.	в проц.
5-	132		
140	69		

облигация эмиссии
капиталов и рент в сумме
10
исс. № 193

Handwritten notes and signatures in Cyrillic script.

K110

5804

№ 110

Жуковск

604

629

7205

K110

5802

№ 110

Ландисовка 9

603

40-

25-

36-

513

193

K110

602

K110

121

601

1532

получателю

K108

Справка 14. VII

600

54868

№ 110

Либ. Карпов Мискович

Handwritten notes and signatures.

Handwritten notes and signatures.

Handwritten notes and signatures.

получаю квитую.

Подпись одборцы.

ЗАПОВНОСТЬ

18720
1867
1867
1867
1867

K110

№ квитанции 5804

Ильина

604

629
7205

K110

№ квитанции 5802

Ландышева

603

40-
25-
36-
513
193

K110

K110

~~121~~ 121

12600

№ квитанции

Иванова

602

601

1532
687

отримав

Иванова

— за раз
13/10
13/10 по 90 коп

990
13/10 40
Минин

за подомы и шампунь
и др. расходы
по 90 коп
60 коп

12700
13/10 40
Минин

получил

Иванова
Подпись одборцы

№ квитанции

ЗАПОВНЮЄТЬСЯ
Тільки

1939
1938
1937
1936
1935
1934
1933
1932
1931
1930

K110

5804

№ важки Nr.

Мисна 4

604

629

7205

K110

5802

№ важки Nr.

Ландшафт 9

603

40-
25-
36-

513
193

K110

5801

№ важки Nr.

Топографіка 6

602

51

отримав

— за 100
1940
Мисна 4

1804

Мисна

Мисна

за подорожні матеріали
вартість 15/100
Мисна 4

18700

Мисна

отримав

Мисна
Подпис одборця.

№ важки Nr.

ЗАПОВНЮЄТЬСЯ
НА
ДНІ
ДІЯ
ДІЯ

1929
1927
1928
1929
1930
1931
1932
1933

K110

5804

№ важки Nr.

Хутор

604

629

7205

K110

5802

№ важки Nr.

Ландшафт 9

603

40-
25-
36-

— зарп

2684

Хутор
Хутор
84 Кар

15/10 40

Минск

Минск

отрzymałem

Хутор Келера 40

— зарп

4180

Хутор
Хутор
80 Кар

15/10 40

Минск

Хутор
Хутор
Хутор
Хутор

4180

15/10 40

Минск

наименованием квитую.

Хутор
Подпись одборцы.

Хутор, ст. Ковалка 9.

ЗАНОВОСТЬ
1927
22.1.26
1.1.26
2026

011

1006

K 110

№ 5805

Копия

лампадка 18

— за раз

2/10
Копия по 50 коп

24-50

15/10 40

Минск

Копия

Всесоюзного

— за раз

2/10
Копия по 50 коп

258

15/10 40

Минск

№

Минск 40

— за раз

2/10
Копия по 50 коп

4150

15/10 40

Минск

за податки и членские

взносы по 50 коп

12720

15/10 40

Минск

605

24/629

629

7205

2

40-

25-

36-

613

193

61

отрzymałem

26

60

полученным квитое.

Подпись odbiorcy.

№ 1, Квартал 0

K 110

606

629

7205

nieważny Nr. 5806

Autoprom

— za raz
pewna zawieszona
ok. 40 km

4340

15/10 40

Mimok

40-

25-

36-

613

193

niep. beun

Compobokoro 8

— za raz

niep. 53 km

858

15/10 40

Mimok

otrzymałem

niep.

Mia, kebura 40

— za raz

niep. 80 km

4180

15/10 40

Mimok

za podamy i mamprach
niep. praktyczny
niep. 60 km

4232

15/10 40

Mimok

niep. kwituję.

Korowaii
Podpis odbiorcy.

ЗАПОВНОСТЬ

1933
LUDZIA
1933
22.1.360
L. 1. 012
2012 212

0117

0100

K111

620

629

5818

7205

ważny Nr.

Współczesność

✓ 111

614

K110

609

40-

25-

36-

5808

115

409

613

193

ważny Nr.

Współczesność

Współczesność

— za raz

858

Współczesność 5808

17/10 40

M. M. M.

Otrzymałem

Mia. Kultura 40

— za raz

4180

Współczesność 5808

17/10 40

M. M. M.

za podamy i mamy

17.12.40

Współczesność 5808

17/10 40

M. M. M.

ЗАПОВНІТЬСЯ

1933
1934
1935
1936
1937
1938
1939
1940
1941
1942
1943
1944
1945
1946
1947
1948
1949
1950

Przejęty w kwitując.

Podpis odbiorcy.

Podpis odbiorcy.

ЗАПОВНЮЄТЬСЯ
Тільки
на
лістах
форм
№ 1-10

1933
№ 1281
1933
22.1.36
1.01.36
1936

0117

0100

017

0100

K111

620

629

5818

7205

№ 111
№ 111

№ 111

K111

619

40

5817

653
720

25
36

K110

2/40 - 51.92

609

2/40 - 32.44

255

7.12.26

K110

2/40 - 32.78

608

2/40 - 9.02

41.80

416
412

otrzymałem

№ 111
№ 111

5809

№ 111, K111 40

№ 111
№ 111

№ 111

№ 111, K111 40

41.80

15/10 40

№ 111, K111

№ 111, K111
№ 111, K111
№ 111, K111
№ 111, K111

41.80

15/10 40

№ 111, K111

№ 111, K111

№ 111, K111
Podpis odbiorcy.

№ 111, K111

017

0000

017

0000

017

0000

ЗАПОВНЕТЬ
1
2
3
4
5
6
7
8
9
10
11
12
13
14
15
16
17
18
19
20
21
22
23
24
25
26
27
28
29
30
31
32
33
34
35
36
37
38
39
40
41
42
43
44
45
46
47
48
49
50

1920
1921
1922
1923
1924
1925
1926
1927
1928
1929
1930

K111

620

629

5818

7205

ważny Nr.

Województwo Lubelskie

K111

619

40-

25-

36-

5817

623
720

613
293

K110

5/10 - 51.92

609

5/10 - 22.44

255
161

5810

ważny Nr.

Województwo Lubelskie

Międzybuzia 21

otrzymałem

— 32.23

4133

Województwo Lubelskie
36/100

11/10 40

Międzybuzia

Województwo Lubelskie

11/10 40

Międzybuzia

za podamy i damy
Międzybuzia
Województwo Lubelskie
36/100

11/10 40

11/10 40

Międzybuzia

Województwo Lubelskie

Podpis odbiorcy.

Województwo Lubelskie

0117

0118

0117

KMM

620

620

5818

7205

№ квитанции №

Иванов Иван

KMM

619

40-

25-

36-

150-

48-

120-

30-

18-

5817

$\frac{613}{720}$

№ квитанции №

KMM

618

$\frac{211}{111}$

KMM

617

480

8-

450

960

45-

KMM

616

614

ЗАПОВИДЬ
№ 1
1949

БАНК СССР. ДРОГОВЫЧСКОЙ КОНТОРЕ	
<p>НКО УРСУ ДРОГОВЫЧСКИЙ РАЙОННЫЙ ОТДЕЛ НЕПОВНА СЕРЕДНЯ ШКОЛА № 11 (ул. А. Милосерда)</p>	
<p>ПРИКАЗ № 9 от 14 ноября 1949 г. просит списать с нашего у Вас счета № 11-127 (сб. счет) (по балансу)</p>	<p>ДЕБЕТ</p>
<p>Итого списано (по балансу)</p>	<p>КРЕДИТ</p>
<p>Итого списано (по балансу)</p>	<p>Расходы Р. *</p>
<p>Всего по Д-ту Р. *</p>	<p>ПРОВЕДЕНО БАНКОМ</p>
<p>Счет № 11-127</p>	<p>Контр. Булг.</p>

017

0000

017

СОВИТОКНЕ ОБИВЕР

УЧЕТНАЯ КНИГА	
ИЗДАНИЕ 1954 г.	
№ документа	№ инвентарной книги
№ документа	№ инвентарной книги
№ документа	№ инвентарной книги

0100

ЗАПОВНУТЬ

KMM

620

629

5818

7205

н.п. №

Список

KMM

619

40-

25-

36-

150-

48-

120-

30-

18-

5817

653
720

н.п. №

KMM

618

480

8-

450

960

45-

34-

10-

18-

KMM

617

32

KMM

616

5813

н.п. №

Список

Список

60-

130-

5-

1050

618.30

Список

Список

48 кон

3478
14/11 40
Минск

0117

0117

0117

KMM

8116

ЗАПОВИДУЕТЬСЯ

KMM

5818

nieważny Nr.

Województwo

620

629

7205

KMM

619

40-

25-

36-

150-

48-

120-

30-

18-

5817

nieważny Nr.

KMM

618

480

8-

450

960

45-

34-

10-

18-

60-

130-

5-

1050

KMM

617

5814

nieważny Nr.

Województwo

Województwo

14

3030

40

130

5

1050

— 20 209

Województwo

Województwo

Województwo

61830

017

0000

017

0000

0100

ЗАПОВНЮЄТЬСЯ

KMM

620

629

7205

5818

ważny Nr.

Pracę 0000

KMM

619

40-

25-

36-

150-

48-

120-

30-

18-

480-

8-

450-

960-

45-

34-

10-

18-

60-

130-

5-

1050

618.30

5817

ważny Nr.

Pracę 0000

— газу

Pracę 0000

- 1 - Курок 1 1/2"
- 1 - сифон 40 мм
- 1 - нагнет 40 мм
- 1/2 м. труба 3/4 дюйма
- 1 м. затиска 3/4"
- 2 - муфта 3/4"
- 1 - затиска 40 мм
- 3 - коліна 1 1/2"

Стриженка

KMM

818

KMM

621

629

802
1025

7205

№ 5819

пневматический инструмент

— за раз

шланг
шланг 60 см

1150
1150

6	" " " 50 мм	20	120
	проводимость		30
3	шт трояки 1 1/2"	6	18
2	затки 1 1/2"	240	480
1	двухцветный 1 1/2"		8
3	шланги 1 1/2"	150	450
4	шланги 3/4 1 1/2"	240	960
1	курок 1 1/2"		45
1	сифон 40 мм		34
1	напривы 40 мм		10
1/2	шт штуры 3/4 бесшты	12	18
1	шт затки 3/4"		60
2	шланги 3/4"	65	130
1	затки 40 мм		5
3	колеса 1 1/2"	350	1050
	струменник		618.30

ЗАПОВНЮЄТЬСЯ

МАХ

1120

№ 3/4 по 2824
№ 6/10 1176

КАМ 622

629

5820

7205

№ 11

№ 11
Фирменное

№ 3/4 по 18 см 6/10

№ 11

50
100

40-
25-
36-
150-
48-

Ориг

6	"	"	50 мм	20-	120-
			продолжительность		30-
3	шт		трава 1 1/2"	6-	18-
2			затки 1 1/2"	240	480
1			общий зветий 1 1/2"		8-
3			мури 1 1/2"	150	450
4			килки 2/4 1 1/2"	240	960
1			курки 1 1/2"		45-
1			сифон 40 мм		34-
1			напривы 40 мм		10-
1/2	шт		руры 3/4" бесшвы	12-	18-
1	шт		затки 3/4"		60-
2			мури 3/4"	60	130-
1			затки 40 мм		5-
3			колеса 1 1/2"	350	1050
			струминки		618.30

ЗАПОВНЮЄТЬСЯ

0586

КМ

623

629

5821

№ п/п

наименование

всего за весь период
всего по

7205

40-
25-
36-
150-
48-

6	50 мм	20	120
	пробивчивости		30
3	шт. трассы 1 1/2"	6	18
2	затки 1 1/2"	240	480
1	обв. св. 1 1/2"		8
3	шурш 1 1/2"	150	450
4	шурш 3/4 1 1/2"	240	960
1	курсы 1 1/2"		45
1	сифон 40 мм		34
1	напрыва 40 мм		10
1 1/2	шт. фуп 3/4 бесшубы	12	18
1	шт. затки 3/4"		60
2	шурш 3/4"	65	130
1	затки 40 мм		5
3	колеса 1 1/2"	350	1050
	стрессинг		61830

ЗАПОВИДЕТЬСЯ

1117

1206

K 111

624

629

7205

№ 5822

№ 5822

заказ

Апрель 20 63

— за газ

1/40
наименьший
срок

1300

16/10 40

Минск

40

25

36

150

48

6 * 1/4 " " 50 мм
пробивальности

20

120

30

3 мт трава 1 1/2

6

18

2 - затки 1 1/2

240

480

1 - обшив 26 см 1 1/2

8

3 - муш 1 1/2

150

450

4 - кисти 2/4 1 1/2

240

960

1 - курок 1 1/2

48

1 - сифон 40 мм

34

1 - нагнет 40 мм

10

1/2 мт фуп 3/4 Босмбы

12

18

1 мт затки 3/4

60

2 - муш 3/4

65

130

1 - затки 40 мм

5

3 - колена 1 1/2

350

1050

Итого

61830

ЗАПОВИДЕТЬСЯ

1117

9586

КММ

625

629

5823

735

7205

№ нового №

Брансрета Мисскач

— запис

Курсы по 10 класс

4.10

Курс 40

Курс 40

40
25
36
150
48
120
30
18
480
8
450
960
45
34
10
18
60
130
5
1050
618.30

- 6 " " " " 50 мм
- пробивальности
- 3 шт трава 1 1/2"
- 2 " затки 1 1/2"
- 1 " обшив 26 шт 1 1/2"
- 3 " туди 1 1/2"
- 4 " кили 2 1/2 1 1/2"
- 1 " курак 1 1/2"
- 1 " сифон 40 мм
- 1 " налива 40 мм
- 1 1/2 мь фудр 3/4 босмву
- 1 мь затки 3/4"
- 2 " туди 3/4"
- 1 " затки 40 мм
- 3 " колна 1 1/2"

20
6
240
150
240
12
65
350

стержень

ЗАПОВИДЕТЬСЯ

МХ

КАМ

626

629

5824

$\frac{013}{564}$

7205

№ инв. №

инв

Материалы 41

— за газ

1752

применение 52 кв

Абтн 40

Минот

40-
25-
36-
150-
48-

6	50 мм	20	120
	пробивальности		30
3	шт троллеи 1 1/2"	6	18
2	затки 1 1/2"	240	480
1	общий свитч 1 1/2"		8
3	шурты 1 1/2"	150	450
4	нитки 3/4 1 1/2"	240	960
1	курки 1 1/2"		45
1	сифон 40 мм		34
1	напрыви 40 мм		10
1 1/2	мк руды 3/4 бесшвы	12	18
1	шт затки 3/4"		60
2	шурты 3/4"	65	130
1	затки 40 мм		5
3	колеса 1 1/2"	350	1050
	струженики		61830

ЗАПОВИДАТЬСЯ

KM

11/40 - 9.46

а/н/н/40 - 54

5825

1100

627

629

7205

25
117

ниже №

заказ

заказ

заказ

10-

40-

25-

36-

150-

48-

20-

120-

30-

6-

18-

240

480

150

450

240

960

45-

34-

10-

18-

60

130

5-

350

1050

618.30

- 6 " " " 50 мм
- пробивальности
- 3 шт трапеция 1 1/2"
- 2 - затки 1 1/2"
- 1 - ровный з/в/н/н 1 1/2"
- 3 - мури 1 1/2"
- 4 - колена 2/н 1 1/2"
- 1 - курок 1 1/2"
- 1 - сифон 40 мм
- 1 - наравы 40 мм
- 1/2 мм фупр 3/4" бесшвы
- 1 шт затки 3/4"
- 2 - мури 3/4"
- 1 - затки 40 мм
- 3 - колена 1 1/2"

стреловидник

ЗАПОВНЮЄТЬСЯ

1/39 — 22'31
 р. в. 1/40 — 28'56
 а. в. 1/40 — 32'50
 5826 —————
 88'37

128
 619
 7205

н.в. №

Колония

1/40
 3) Кол

40
 25
 36
 150
 48

6	50 мм	20	120
	проводильности		30
3	шт. трубки 1 1/2"	6	18
2	затки 1 1/2"	240	480
1	общий звенит 1 1/2"		8
3	мури 1 1/2"	150	450
4	нитки 3/4 1 1/2"	240	960
1	курки 1 1/2"		45
1	сифон 40 мм		34
1	напривы 40 мм		10
1/2	м. фурн 3/4 болту	12	18
1	шт. затки 3/4"		60
2	мури 3/4"	60	120
1	затки 40 мм		5
3	Колония 1 1/2"	350	1050
	Колония		61830

ЗАПОВИЖЕТЬСЯ
 1 м
 2 м
 3 м
 4 м
 5 м

Вильсови Местини № 340

629
6.11.1920)

Дрогобыч

1 шт трояк 125 160 мм		40-
1 " " наставка 125 мм		25-
6 кл. шкура	6-	36-
25 " слова	6-	150-
2 шт рур зел 60 мм	24-	48-
6 " " " 50 мм	20-	120-
проводильности		30-
3 шт траляе 1 1/2"	6-	18-
2 " затинки 1 1/2"	240	480
1 " ровний звикт 1 1/2"		8-
3 " мурри 1 1/2"	150	450
4 " нитки 3/4 1 1/2"	240	960
1 " курок 1 1/2"		45-
1 " сифон 40 мм		34-
1 " надрыви 40 мм		10-
1/2 шт рур 3/4 бесшву	12-	18-
1 шт затинки 3/4"		60
2 " мурри 3/4"	60	130
1 " затинки 40 мм		5-
3 " коліна 1 1/2"	350	1050
стержень		61830

КММ

Дорожн 17/III. 940

658

663

№ 54875

Вихров

Диа

~~Вихров~~

1152

630

Вейскови Метри р. 340

Дорожн

Мрессина	61830
1/2 Кл. Лото	10-
1/2 Фрагм	1250
1 кв Кооп. муш. 1/2	140
	<hr/>
	64220

работ. техника	88-
Моктары	64.80
Получил	10560
	<hr/>
	25840
	<hr/>
	900.60

(Делать с рудой 260кг)

ЗАПОВНЮЕТЬСЯ

Имя
Фамилия
Отчество

Имя

Фамилия

Отчество

8-
25- KMM Дрогобыч 17 VIII 1940 658 163

№ 54875
Дрогобыч

8-
25- KMM Дрогобыч 17 VIII 1940 658
УКРАЇНСЬКА ДРОГОВИЧУВНА ЕЛЕКТРОВНЯ
№ 146
№ 54875 Rk. Nr.

СТНОЕ | Дрогобыч 133 | КОНТОРЕ ГОСБАНКА
Третьей Дрогобычской коммунальной
Дрогобычской
Платежное требование № 20 № 1940 г.
Платежщик Дрогобычская коммунальная

3. в кассу в Дрогобычи
KMM Дрогобыч 16 VIII 1940 634

KMM Дрогобыч 16 VIII 1940 633
130

KMM 129 632

№ 5816
Дрогобыч
Дрогобычской коммунальной
Дрогобычской коммунальной
Банком: 194 г.

ЗАПОВНЮЄТЬСЯ
№ 1
№ 2
№ 3
№ 4
№ 5
№ 6
№ 7
№ 8
№ 9
№ 10

КММ Дрогобыч 17. VII. 1940 658 663

№ 54875
Відомості
Дрогобыч

КММ Дрогобыч 17. VII. 1940 658
№ 54875
Rk. Nr

СТНОЕ Дрогобыч 133 КОНТОРЕ ГОСБАНКА
СРОК ПЛАТЕЖА 16. VIII. 1940
Платежное требование № 130
Дрогобыч 16. VII. 1940

КММ Дрогобыч 16. VII. 1940 634
№ 130 633

КММ Дрогобыч 16. VII. 1940 633

№ 54871
Машинист Михаил Федотович
за проезд
Банком 194 г.

Дрогобыч № 978/1664 Т. 30100
Бурлаков Зей
Банком 194 г.

ЗАПОВНЮЄТЬСЯ

КММ Дрогобыч 17. VIII. 1940 658 663

№ 54875
Газета

КММ Дрогобыч 17. VIII. 1940 658
146 146 Rk. Nr

Платежное требование № 20 К.с.д. 1940 г.

ИСТНОЕ	Дрогобыч 133	КОНТОРЕ ГОСБАНКА	СЧЕТ ПЛАТЕЖА
Получатель: Дрогобыч		668 1940 г.	
Платитель: Дрогобыч		636	

Дан отметка

За перевод за контрагентом
М. М. Мельник и Шейнфельд
Крп 10

Средств) рублей
Шейнфельд Лев Моисеевич
№ 577339 Дрогобыч

Всего 807.00

Выпущено	Виталий Шевчук	Проведено Банком:	194 г.
Контроль	Бурлаков	Контроль	Картел

№ 5781664 Т. 21460

Контр.	Бурлаков	Контр.	Ш
Будг.		Будг.	67

ЗАПОВНЮЄТЬСЯ

Дрогобыч 17. VIII. 1940
М. М. Мельник
Шейнфельд Лев Моисеевич
№ 577339

КММ Дрогобыч 17. VIII. 1940 658 663

№ 54875

Дрогобыч

КММ Дрогобыч 17. VIII. 1940 658

№ 54875

Платежное требование № 133 Конторе Госбанка

Платительщик: Дрогобыч, Дрогобыч

№	Дата	СУММА	Род. номера	Личный (или особый) на случаи о безакцентности, оплате)	Из поступившей суммы платежа отнесите в:
1	17. VIII. 1940	1150 60	133		КРЕДИТ
					Сч. № 133 Р. 1150 60
					Сч. № Р.
					Сч. № Р.
Всего					Руб. 1150 60

Всего 1150 60 руб.

Дрогобыч, Дрогобыч

Дрогобыч, Дрогобыч

Дрогобыч, Дрогобыч

ЗАПОВИДЕТЬСЯ

К114 Дрогобыч 17.III.1940 658

квит. № 54875

К114 Дрогобыч 17.III.1940 658
146 Rk. Nr.

№ 54875

К113

квит. № 5829

СТВОЕ Дрогобыч КОНТОРЕ ГОСБАНКА
Платежное требование № 19 15.03.1940 г.
Плательщик Одн. Зинаида Миколаевна
Получатель Дрогобыч

Счета-фактуры		СУММА	Роз. товара	Акцепт (на осн. на совещ. о безакцепт. оплате)	Из поступившей суммы платежа отнесите в:
№	Дата				
0	1		203		Сч. № 3000 Р. 203.00
Всего					Сч. № Р.
					Сч. № Р.
					Руб. 867.00

Проведено Банком: 194 г.
Контролер Карот.

Дрогобыч, проезд "Дрогобыч" № 816/1433 Т. 4х180
Дрогобыч № 878/1854 Т. 30х90
Бухгалтер Зеня
Контр. бузг. 67

2456

ЗАПОВНЮЄТЬСЯ

КММ Дрогобыч 17. VIII. 1940 658

Квит nieważny Nr. 54875

КММ Дрогобыч 17. VIII. 1940 658
K113
Rk. Nr.

Квит nieważny Nr. 54875

Квит nieważny Nr. 5829

СТОВЕННИЙ БАНК СССР. ДРОГОБЫЧСКОЙ КОНТОРЕ

Взноситель: *Владимир Владимирович Колупильник* 16 сентября 40 г.
 Получатель: *Дмитрий Степанович Дрогобыч*
 ОРУЧЕНИЕ № 15 16 сентября 40 г.
 Просьба списать с нашего у Вас расчеты счета текущих операций
 и перевода почтой, телегр., моли.

ДЕБЕТ	РАЗРЕШАЕТСЯ ПЕРЕНЕСЛИТЬ
150.056	
КРЕДИТ	
190.001	
165.50	

Итого по Д-ту Р.*

Всего по Д-ту Р.*

Директор *Жуков*
 Бухгалтер *Зен*

Дрогобыч № 978.1664 Т. 30499

ЗАПОВИЕСТЬ

247

СССР

КМ4 *Дрогобыч 17. VIII. 1940* 658 663

Квит. № 54875

КМ4 *Дрогобыч 17. VIII. 1940* 658
МЕЖИ В ДРОГОБЫЧУ
ELEKTROWNA
Rk. Nr

№ 54875

К113

Квит. № 5829

Квит. № 6682 642

СТОВНИЙ БАНК СССР, ДРОГОБЫЧСКОЙ КОНТОРЕ

Владимир Владимирович Котушанский 16 сент. 40
дата получения Банком

ДЕБЕТ	РАЗРЕШАЕТСЯ ПЕРИЧИСЛИТЬ
150.056	
КРЕДИТ	
133.83	

ОПРЕДЕЛЕНИЕ № 14 16 сент. 40 г.
Просим списать с нашего у Вас расчет. счета текущ.
по переводу почтой, телегр., моли.
Дрогобычский Верный Банк
наименование учреждения банка
Жульетты Котушанской
На расч. сч. № *Жульетты Котушанской*
стоимости *83 руб.* прописью
Расходы Р.*
Всего по Д-ту Р.*
Директор Котушанский
Бухгалтер Зай
ПРОВЕРЕНО БАНКОМ
Контр. *16/82*
Угел. *82*

Дрогобыч № 578-1664 Т. 30400

ЗАПОВИЮЕТСЯ

KM4 *diplom 17 VII 940* 658

akt nieważny Nr. 54875

~~diplom~~
KM4 *diplom 17 VII 940* 658

WIEJSKI GROHORYCZU
ELEKTROWIA
T Nr. 54875 Rk. Nr. *146*

K113 643

akt nieważny Nr. 5829

peunia 6/100
$$\begin{array}{r} 66.82 \\ 31.46 \\ \hline 98.28 \end{array}$$

72 km 642 ##
2 km 740 912

akt nieważny Nr. 5828

diplom 17 VII 940
K113 ~~136~~ 136 641 ## 413

akt nieważny Nr. 5827

diplom 17 VII 940
diplom 17 VII 940
diplom 17 VII 940
740 40

ЗАПОВИДЬ
18
19
20
21
22
23
24
25
26
27
28
29
30
31
32
33
34
35
36
37
38
39
40
41
42
43
44
45
46
47
48
49
50

K114 sprzed 17 VIII 1940 658

kwit nieważny Nr. 54875

K114 sprzed 17 VIII 1940 658
WIEKI W DROHOBYCZU
ELEKTROWNIA

T Nr 54875

Rk. Nr

K113

644

kwit nieważny Nr. 5830

645

Kaspereka

naplawa

46

2 em 7/40

35

17 VIII 40

8

ЗАПОВНЮЄТЬСЯ

2

111

K114 *z prawem 17. VII. 1940* 658

kwit nieważny Nr. 54875

~~K114~~ *z prawem 17. VII. 1940* 658
MIEJSKI W OROHOBYCZU
ELEKTROWNIA

T Nr. 54875

K113 645
932

kwit nieważny Nr. 5831
z prawem 17. VII. 1940

z prawem 17. VII. 1940 29/48
17. VII. 40
[Signature]

ЗАПОВИДЬСЯ

92

0638

100

K114 sprzed 17. VII. 1940 658

kwit nieważny Nr. 54875 ..
Włocławek

K114 sprzed 17. VII. 1940 658
MIEJSKI W DROHOBYCZU
ELEKTROWNIA
Rk. Nr. 146

T Nr. 54875

K113	p. II 1/40	—	20	646
	II 1/40	—	962	
	a. cmo I/40		32	1110
			3000	254

kwit nieważny Nr. 5833
miejscowy napływ Główny 6

II II sprzed a cmo I/40 30
17/11/40 40
Włocławek

ЗАПОВИЮЕТЬСЯ

25

111

8- KM4 Sprzedam 17 VIII. 940 658

nieoznaczony Nr. 54875
Włocławek

8- KM4 Sprzedam 17 VIII. 940 658
WŁOCŁAWEK W DROGOWYCH
KIEROWNIA

Nr 54875 Rk. Nr.

K113 642

nieoznaczony Nr. 5836
Włocławek

30123
Włocławek p. 5 12 Kan

944
678
1012
17/11/40
Włocławek

ЗАПОВНЮЄТЬСЯ
№ 10
1940

87

663

2

700

10.

6

0

8

6

6

8

2

92

17

KM4 *Sprowadz 17.VIII.940* 658

nieważny Nr. 54875
V. X. 1940

KM4 *Sprowadz 17.VIII.940* 658
KROKWI W DROHOBYCZU
KONTROWNIA

Nr 54875 Rk. Nr.

KM4 *141* 651

nieważny Nr. 5838
nie ważny

na przynajmniej 40
Almak

ЗАПОВНЮЄТЬСЯ
1940

82

163

100

100

651

100

100

Almak

KM4 *Sporobium 17. VIII. 1940* 658

nieważny Nr. 54875
V. ...

~~Sporobium~~
KM4 *Sporobium 17. VIII. 1940* 658
Kolegium w Drohobyczu
Katedra Botany

Nr 54875 Rk. Nr.

KM4 *142 Sporobium 17. VIII. 1940* 652
142

nieważny Nr. 5839
Sporobium ...

Sporobium ...
He ...
...
Rk. Nr. *1000 -*
...

ЗАПОВНЮЄТЬСЯ
№ ...
...

87

663

...

...

...

...

K114 Sprawozdanie 17.VIII.1940 658

nieważny Nr. 54875

K114 Sprawozdanie 17.VIII.1940 658
WYKONANIE
W OROHOBYCZU
KROKOWA

Nr 54875 Rk. Nr.

K113 Sprawozdanie 17.VIII.1940 655

nieważny Nr. 54874
Bardziej...

nie należy do...

Sprawozdanie 17.VIII.1940

nie należy do...

ЗАПОВИДЕТЕЛЬ

27

163

ma

no

6
0
8
6
6

28

29

my

...

KM4 Sprzedam 17.VIII.940 658

Wit niewolny Nr. 54875 ..
Wit

KM4 Sprzedam 17.VIII.940 658
KAWA W DROHOBYCZU
KAWIARNIA

Nr. 54875 Rk. Nr.

Parcyk ok 656
Sprzedam 3 kwb
Kawa kwb/

№	zapłacił	
	zł	gr
	33	-
dnia	193	

Воткупная книга
Трехквартальная
№ 90, 13607
Земля

ЗАПОВИДУЄТЬСЯ
№ 1
№ 2
№ 3
№ 4
№ 5
№ 6
№ 7
№ 8
№ 9
№ 10
№ 11
№ 12
№ 13
№ 14
№ 15
№ 16
№ 17
№ 18
№ 19
№ 20
№ 21
№ 22
№ 23
№ 24
№ 25
№ 26
№ 27
№ 28
№ 29
№ 30
№ 31
№ 32
№ 33
№ 34
№ 35
№ 36
№ 37
№ 38
№ 39
№ 40
№ 41
№ 42
№ 43
№ 44
№ 45
№ 46
№ 47
№ 48
№ 49
№ 50

97

163

164

165

166

167

168

169

170

171

172

173

174

175

176

177

178

179

K114 Drohobiz 17.III.940 658

Nr 54875
Drohobiz

K114 Drohobiz 17.III.940 658
K114 Drohobiz 17.III.940 658
146

Nr 54875
Drohobiz ul. № zapłacił

OZNACZENIE PRZYCHODU		zł	gr
Zapłacono za prąd elektryczny <i>Drohobiz</i>		33	-
<i>z tytułu dostawy i opłat</i>			
Drohobiz, dnia 193			

Kacim. Homan
Podpis obywatela

16/III-40
Kacim. Homan
Zemny



ЗАПОВНЮЄТЬСЯ ДІЛОВОЮ
ПЕЧАТКОЮ

97

663

no.

98

my

KM4 17. VII. 1940 658

№ 54875
V. X. 1940

~~Холост~~
не имеет действительности 33 -
(недействителен)
Холост
Холост
Холост

перепиши

16.50 1.611.36



16.11.40
Холост
Холост
Холост

ЗАПОВИДЕТЬСЯ
№ 1
№ 2
№ 3
№ 4
№ 5
№ 6
№ 7
№ 8
№ 9
№ 10
№ 11
№ 12
№ 13
№ 14
№ 15
№ 16
№ 17
№ 18
№ 19
№ 20

27

163

163

163

163

163

163

163

163

163

163

163

163

08.11.1940

Содержание

1. Введение

2. Описание местности

3. Описание растений

4. Описание животных

5. Заключение

6. Литература

7. Приложение

8. Заключение

K 114

Сентябрь 17. III. 1940
662

663

54876

Липа белая / *Liriodendron latifolium*

Липа белая (липа)
Липа белая (липа)

45 -

лицо

Липа белая (липа)
Липа белая (липа)
Липа белая (липа)

16.50 1.611.36



16.11.40
Липа белая
земля

ЗАПОВИДЕТЬСЯ ЛИСТА

87

сух

K 113 150 *AW*
 Drohobycz 17 VIII 1940
 150 666

№ 54873 Rk. Nr
 ul. *Bijolice* № zapłacił

OZNACZENIE PRZYCHODU

	zł	gr
obowiązki za pod. elektryczny <i>tu bieżący</i>	3467	61
Drohobycz, dnia 193		

Wierzytelnicy *Zemly*
 Instrukcja *Wierzytelnicy*
 Podpis (określenie) *Kacymir*

<i>Wierzytelnicy</i> <i>Zemly</i>	625	11505	<i>Zakojanow</i>
<i>Wierzytelnicy</i> <i>Zemly</i>	625	10337	<i>Mnook</i>
	625	11505	<i>Orskanow</i>
		5750	<i>Proszob.</i>
	16150	1.611.36	

16 VIII 40
Wierzytelnicy
Zemly
 (Red stamp: БИРАГА КИМОВИЧ)

Wierzytelnicy
 702

Wierzytelnicy
 126
 480
 128
 3-
 96
 96

ЗАПОВНЮЄТЬСЯ ЛІКУВ.
 1 2 3 4 5 6 7 8 9 10 11 12 13 14 15 16 17 18 19 20 21 22 23 24 25 26 27 28 29 30 31 32 33 34 35 36 37 38 39 40 41 42 43 44 45 46 47 48 49 50 51 52 53 54 55 56 57 58 59 60 61 62 63 64 65 66 67 68 69 70 71 72 73 74 75 76 77 78 79 80 81 82 83 84 85 86 87 88 89 90 91 92 93 94 95 96 97 98 99 100

Handwritten notes and numbers at the top of the left page, including "54873" and "K113".

Handwritten notes in the middle section of the left page, including "1940" and "1-15 VIII 1940".

A large empty table with multiple columns and rows, likely for data recording.

A smaller table with a header row and several empty rows below it.

A table with a header row and several empty rows, located at the bottom of the left page.

ЗАПОВИДЕТЬСЯ ЛІНУР. (Vertical text on a strip of paper on the left edge)

Handwritten notes at the top of the right page, including "Biggin (69)", "Kanyta", and "17 VIII 1940".

Handwritten notes in the middle section of the right page, including "54873" and "1-15 VIII 1940".

A table with numerical data and a red circular stamp. The stamp contains the text "ДІАГНОЗ" and "ЗЕМЛЯ".

A table with a header row and several empty rows, located at the bottom of the right page.

Vertical text and numbers on the far right edge of the notebook, including "702" and "96".

Handwritten notes and calculations on the left page, including numbers like 483, 782, and 665.

483
782
665

668

Biggin (69)
Kanyan...
T...
A...

Inq. 269.70	611.36	Stipina
Zem 201.45	273.45	Mitrya
Sp... 95.50	263.20	Zem
	203.20	Sp...
	158.75	Sp...
	103.37	Sp...
	103.37	Sp...
	115.05	Sp...
	115.05	Sp...
	103.37	Sp...
	115.05	Sp...
	57.50	Sp...
	611.36	

702

1 3/6
4.80
1.28
3-
96
96



Handwritten notes: 16 VIII - 40, Zem, and other illegible text.

ЗАПОВНЮЄТЬСЯ ЛІКУВАННЯМ

85

на вилітати

Відомиць
Зарплати родителів за рік від 1-16 серпня 1940

Голова Бігден
Колумарська 670
Гонимирська 2000

Прізвище, ім'я та по батькові	Категорія	Вік	Наданий на родини	Службові	Службові	Службові	Службові	Службові	Службові
Дмитро	мотор.	294		147-	592	5-	136.08	Лисенко	
Бронислав	мотор.	294-		147-	747	5-	134.53	Білогор	
Ліви	мотор.	294-		147-	502	5-	136.98	Білогор	
Самуїл	мотор	294-		147-	645	5-	135.55	Шарпань	
Білий	техник	400-	30 10-	210-	10-	350	192.50	Білогор	
Леопольд	монтер	294-		147-	1107	625	129.68	Білогор	
Арсен	монтер	294		147-	358	425	139.17	Білогор	
Петро	бон. коп.	198-	29.68	128.68	225	3-	123.43	Білогор	
Саламон	бон. коп.	198-		99-	720	3-	88.80	Білогор	
Петро	сироняч	198-	22176	320.76	225	3-	315.51	Білогор	
Медор	виртовий	120-		60-		2-	58-	++	
Михило	виртовий	120-		60-	120 1.05	650	51.25	Білогор	
Оскар	бон. мотор	198-		99-	173	250	94.77	Білогор	
Захар	монт	240-		120-			120-	Білогор	
				1979.44	120 63.99	500	1.856.25		



Дрогобич 15 серпня 1940

Директор
бухгалтер

16/11/40

ЗАПОВНЮЄТЬСЯ ЛІКУВА...

K 119
MIESKI W DROHOBYCZU
ELEKTROWNIA

drohobuz 17. VIII. 1940
154
621

4 p...
osim
702

T Nr 54872
Bogolub

Rk. Nr

OZNACZENIE PRZYCHODU

Opis	zł		gr
	zł	gr	
Opłaty za prąd elektryczny			
z tytułu abonamentu	161	04	
z tytułu opłaty za prąd			193

drohobuz, dnia 17. VIII. 1940
Bogolub

Cyber
1 3/8
4 80
1 28
3 -
9/6
9/6

ЗАПОВНЮЄТЬСЯ ЛІНУВА
1 2 3 4 5 6 7 8 9 10 11 12 13 14 15 16 17 18 19 20 21 22 23 24 25 26 27 28 29 30 31 32 33 34 35 36 37 38 39 40 41 42 43 44 45 46 47 48 49 50 51 52 53 54 55 56 57 58 59 60 61 62 63 64 65 66 67 68 69 70 71 72 73 74 75 76 77 78 79 80 81 82 83 84 85 86 87 88 89 90 91 92 93 94 95 96 97 98 99 100

95

drohobuz 17/VIII 1940
Bogolub

98

Всего 578

№ 54880

159 Апрель 19. VIII. 1940

159 Апрель 19. VIII. 1940

694 Посольство Биггин

Копии на Шурин

был Копкин
 rar big 12. VII. 40 17. VIII. 1940
 Дмитро rog 48 + 4 rog. Назначено
 Василь rog 48 + 4 rog. — " —
 Ди Арка rog 48 + 4 rog. — " —
 Кривошур 17/VII 40. Фигурный

688 702

Список
 176
 480
 128
 3-
 96
 96

ЗАПОВНЮЄТЬСЯ ЛІКУВА...

1	2	3	4	5	6	7	8	9	10
11	12	13	14	15	16	17	18	19	20
21	22	23	24	25	26	27	28	29	30
31	32	33	34	35	36	37	38	39	40

87

№ 54880

159 19. VIII. 1940

19. VIII. 1940

688
702

688
686
685
1 1/2
480
128
3-

Відомість
про виплату зарплати робітникам (фінанс. копії) за рахунок
12 - 17 серпня 1940 р.

Прізвище, ім'я та по батькові	Оклад місячний	Кількість фактич. днів роботи	Код	Валютність	Разом	Відсоток		Всього	Сума
						02	08		
Дмитро	200	48	4	481314.050	54.50	0.18	0.14	53.68	17000
Іосиф	200	48	4	481314.050	54.50	0.18	0.14	53.68	17000
Міх. Іван.	200	48	4	481314.050	54.50	0.18	0.14	53.68	17000
					163.50	1.14	1.32	161.04	

Всього 4.8%
17000

17 серпня 1940

Директор *Мухом*

Бухгалтер *Зел*

Послання
№ 17/8 - 40 П. В. ...
Міжнародна організація праці
Генеральний секретаріат
Женева, Швейцарія

ЗАПОВНЮЄТЬСЯ ЛІНУВАМ

54880
Дорожник

№ 54880

155 ~~159~~ Дорожник 19. VIII. 1940
№ 687

155 Дорожник 19. VIII. 1940 № 685

155 Дорожник 19. VIII. 1940 № 683

155 ~~156~~ Дорожник 19. VIII. 1940 № 681

№ 54878

155 Дорожник 19. VIII. 1940 № 676

№ 5841

Дорожник 19. VIII. 1940 № 5112

155 Дорожник 19. VIII. 1940 № 19110 40

Мемок

688
702

Список
176
480
128
3-
96
96
160
14.36
6.27
20.63

155

ЗАПОВНЮЄТЬСЯ ЛІКУВА...

LEON
ADOL

54878

№ 54880

156 ~~159~~ ~~158~~ ~~157~~ ~~156~~ ~~155~~ ~~154~~ ~~153~~ ~~152~~ ~~151~~ ~~150~~ ~~149~~ ~~148~~ ~~147~~ ~~146~~ ~~145~~ ~~144~~ ~~143~~ ~~142~~ ~~141~~ ~~140~~ ~~139~~ ~~138~~ ~~137~~ ~~136~~ ~~135~~ ~~134~~ ~~133~~ ~~132~~ ~~131~~ ~~130~~ ~~129~~ ~~128~~ ~~127~~ ~~126~~ ~~125~~ ~~124~~ ~~123~~ ~~122~~ ~~121~~ ~~120~~ ~~119~~ ~~118~~ ~~117~~ ~~116~~ ~~115~~ ~~114~~ ~~113~~ ~~112~~ ~~111~~ ~~110~~ ~~109~~ ~~108~~ ~~107~~ ~~106~~ ~~105~~ ~~104~~ ~~103~~ ~~102~~ ~~101~~ ~~100~~ ~~99~~ ~~98~~ ~~97~~ ~~96~~ ~~95~~ ~~94~~ ~~93~~ ~~92~~ ~~91~~ ~~90~~ ~~89~~ ~~88~~ ~~87~~ ~~86~~ ~~85~~ ~~84~~ ~~83~~ ~~82~~ ~~81~~ ~~80~~ ~~79~~ ~~78~~ ~~77~~ ~~76~~ ~~75~~ ~~74~~ ~~73~~ ~~72~~ ~~71~~ ~~70~~ ~~69~~ ~~68~~ ~~67~~ ~~66~~ ~~65~~ ~~64~~ ~~63~~ ~~62~~ ~~61~~ ~~60~~ ~~59~~ ~~58~~ ~~57~~ ~~56~~ ~~55~~ ~~54~~ ~~53~~ ~~52~~ ~~51~~ ~~50~~ ~~49~~ ~~48~~ ~~47~~ ~~46~~ ~~45~~ ~~44~~ ~~43~~ ~~42~~ ~~41~~ ~~40~~ ~~39~~ ~~38~~ ~~37~~ ~~36~~ ~~35~~ ~~34~~ ~~33~~ ~~32~~ ~~31~~ ~~30~~ ~~29~~ ~~28~~ ~~27~~ ~~26~~ ~~25~~ ~~24~~ ~~23~~ ~~22~~ ~~21~~ ~~20~~ ~~19~~ ~~18~~ ~~17~~ ~~16~~ ~~15~~ ~~14~~ ~~13~~ ~~12~~ ~~11~~ ~~10~~ ~~9~~ ~~8~~ ~~7~~ ~~6~~ ~~5~~ ~~4~~ ~~3~~ ~~2~~ ~~1~~

156 ~~159~~ ~~158~~ ~~157~~ ~~156~~ ~~155~~ ~~154~~ ~~153~~ ~~152~~ ~~151~~ ~~150~~ ~~149~~ ~~148~~ ~~147~~ ~~146~~ ~~145~~ ~~144~~ ~~143~~ ~~142~~ ~~141~~ ~~140~~ ~~139~~ ~~138~~ ~~137~~ ~~136~~ ~~135~~ ~~134~~ ~~133~~ ~~132~~ ~~131~~ ~~130~~ ~~129~~ ~~128~~ ~~127~~ ~~126~~ ~~125~~ ~~124~~ ~~123~~ ~~122~~ ~~121~~ ~~120~~ ~~119~~ ~~118~~ ~~117~~ ~~116~~ ~~115~~ ~~114~~ ~~113~~ ~~112~~ ~~111~~ ~~110~~ ~~109~~ ~~108~~ ~~107~~ ~~106~~ ~~105~~ ~~104~~ ~~103~~ ~~102~~ ~~101~~ ~~100~~ ~~99~~ ~~98~~ ~~97~~ ~~96~~ ~~95~~ ~~94~~ ~~93~~ ~~92~~ ~~91~~ ~~90~~ ~~89~~ ~~88~~ ~~87~~ ~~86~~ ~~85~~ ~~84~~ ~~83~~ ~~82~~ ~~81~~ ~~80~~ ~~79~~ ~~78~~ ~~77~~ ~~76~~ ~~75~~ ~~74~~ ~~73~~ ~~72~~ ~~71~~ ~~70~~ ~~69~~ ~~68~~ ~~67~~ ~~66~~ ~~65~~ ~~64~~ ~~63~~ ~~62~~ ~~61~~ ~~60~~ ~~59~~ ~~58~~ ~~57~~ ~~56~~ ~~55~~ ~~54~~ ~~53~~ ~~52~~ ~~51~~ ~~50~~ ~~49~~ ~~48~~ ~~47~~ ~~46~~ ~~45~~ ~~44~~ ~~43~~ ~~42~~ ~~41~~ ~~40~~ ~~39~~ ~~38~~ ~~37~~ ~~36~~ ~~35~~ ~~34~~ ~~33~~ ~~32~~ ~~31~~ ~~30~~ ~~29~~ ~~28~~ ~~27~~ ~~26~~ ~~25~~ ~~24~~ ~~23~~ ~~22~~ ~~21~~ ~~20~~ ~~19~~ ~~18~~ ~~17~~ ~~16~~ ~~15~~ ~~14~~ ~~13~~ ~~12~~ ~~11~~ ~~10~~ ~~9~~ ~~8~~ ~~7~~ ~~6~~ ~~5~~ ~~4~~ ~~3~~ ~~2~~ ~~1~~

156 ~~159~~ ~~158~~ ~~157~~ ~~156~~ ~~155~~ ~~154~~ ~~153~~ ~~152~~ ~~151~~ ~~150~~ ~~149~~ ~~148~~ ~~147~~ ~~146~~ ~~145~~ ~~144~~ ~~143~~ ~~142~~ ~~141~~ ~~140~~ ~~139~~ ~~138~~ ~~137~~ ~~136~~ ~~135~~ ~~134~~ ~~133~~ ~~132~~ ~~131~~ ~~130~~ ~~129~~ ~~128~~ ~~127~~ ~~126~~ ~~125~~ ~~124~~ ~~123~~ ~~122~~ ~~121~~ ~~120~~ ~~119~~ ~~118~~ ~~117~~ ~~116~~ ~~115~~ ~~114~~ ~~113~~ ~~112~~ ~~111~~ ~~110~~ ~~109~~ ~~108~~ ~~107~~ ~~106~~ ~~105~~ ~~104~~ ~~103~~ ~~102~~ ~~101~~ ~~100~~ ~~99~~ ~~98~~ ~~97~~ ~~96~~ ~~95~~ ~~94~~ ~~93~~ ~~92~~ ~~91~~ ~~90~~ ~~89~~ ~~88~~ ~~87~~ ~~86~~ ~~85~~ ~~84~~ ~~83~~ ~~82~~ ~~81~~ ~~80~~ ~~79~~ ~~78~~ ~~77~~ ~~76~~ ~~75~~ ~~74~~ ~~73~~ ~~72~~ ~~71~~ ~~70~~ ~~69~~ ~~68~~ ~~67~~ ~~66~~ ~~65~~ ~~64~~ ~~63~~ ~~62~~ ~~61~~ ~~60~~ ~~59~~ ~~58~~ ~~57~~ ~~56~~ ~~55~~ ~~54~~ ~~53~~ ~~52~~ ~~51~~ ~~50~~ ~~49~~ ~~48~~ ~~47~~ ~~46~~ ~~45~~ ~~44~~ ~~43~~ ~~42~~ ~~41~~ ~~40~~ ~~39~~ ~~38~~ ~~37~~ ~~36~~ ~~35~~ ~~34~~ ~~33~~ ~~32~~ ~~31~~ ~~30~~ ~~29~~ ~~28~~ ~~27~~ ~~26~~ ~~25~~ ~~24~~ ~~23~~ ~~22~~ ~~21~~ ~~20~~ ~~19~~ ~~18~~ ~~17~~ ~~16~~ ~~15~~ ~~14~~ ~~13~~ ~~12~~ ~~11~~ ~~10~~ ~~9~~ ~~8~~ ~~7~~ ~~6~~ ~~5~~ ~~4~~ ~~3~~ ~~2~~ ~~1~~

156 ~~159~~ ~~158~~ ~~157~~ ~~156~~ ~~155~~ ~~154~~ ~~153~~ ~~152~~ ~~151~~ ~~150~~ ~~149~~ ~~148~~ ~~147~~ ~~146~~ ~~145~~ ~~144~~ ~~143~~ ~~142~~ ~~141~~ ~~140~~ ~~139~~ ~~138~~ ~~137~~ ~~136~~ ~~135~~ ~~134~~ ~~133~~ ~~132~~ ~~131~~ ~~130~~ ~~129~~ ~~128~~ ~~127~~ ~~126~~ ~~125~~ ~~124~~ ~~123~~ ~~122~~ ~~121~~ ~~120~~ ~~119~~ ~~118~~ ~~117~~ ~~116~~ ~~115~~ ~~114~~ ~~113~~ ~~112~~ ~~111~~ ~~110~~ ~~109~~ ~~108~~ ~~107~~ ~~106~~ ~~105~~ ~~104~~ ~~103~~ ~~102~~ ~~101~~ ~~100~~ ~~99~~ ~~98~~ ~~97~~ ~~96~~ ~~95~~ ~~94~~ ~~93~~ ~~92~~ ~~91~~ ~~90~~ ~~89~~ ~~88~~ ~~87~~ ~~86~~ ~~85~~ ~~84~~ ~~83~~ ~~82~~ ~~81~~ ~~80~~ ~~79~~ ~~78~~ ~~77~~ ~~76~~ ~~75~~ ~~74~~ ~~73~~ ~~72~~ ~~71~~ ~~70~~ ~~69~~ ~~68~~ ~~67~~ ~~66~~ ~~65~~ ~~64~~ ~~63~~ ~~62~~ ~~61~~ ~~60~~ ~~59~~ ~~58~~ ~~57~~ ~~56~~ ~~55~~ ~~54~~ ~~53~~ ~~52~~ ~~51~~ ~~50~~ ~~49~~ ~~48~~ ~~47~~ ~~46~~ ~~45~~ ~~44~~ ~~43~~ ~~42~~ ~~41~~ ~~40~~ ~~39~~ ~~38~~ ~~37~~ ~~36~~ ~~35~~ ~~34~~ ~~33~~ ~~32~~ ~~31~~ ~~30~~ ~~29~~ ~~28~~ ~~27~~ ~~26~~ ~~25~~ ~~24~~ ~~23~~ ~~22~~ ~~21~~ ~~20~~ ~~19~~ ~~18~~ ~~17~~ ~~16~~ ~~15~~ ~~14~~ ~~13~~ ~~12~~ ~~11~~ ~~10~~ ~~9~~ ~~8~~ ~~7~~ ~~6~~ ~~5~~ ~~4~~ ~~3~~ ~~2~~ ~~1~~

156 ~~159~~ ~~158~~ ~~157~~ ~~156~~ ~~155~~ ~~154~~ ~~153~~ ~~152~~ ~~151~~ ~~150~~ ~~149~~ ~~148~~ ~~147~~ ~~146~~ ~~145~~ ~~144~~ ~~143~~ ~~142~~ ~~141~~ ~~140~~ ~~139~~ ~~138~~ ~~137~~ ~~136~~ ~~135~~ ~~134~~ ~~133~~ ~~132~~ ~~131~~ ~~130~~ ~~129~~ ~~128~~ ~~127~~ ~~126~~ ~~125~~ ~~124~~ ~~123~~ ~~122~~ ~~121~~ ~~120~~ ~~119~~ ~~118~~ ~~117~~ ~~116~~ ~~115~~ ~~114~~ ~~113~~ ~~112~~ ~~111~~ ~~110~~ ~~109~~ ~~108~~ ~~107~~ ~~106~~ ~~105~~ ~~104~~ ~~103~~ ~~102~~ ~~101~~ ~~100~~ ~~99~~ ~~98~~ ~~97~~ ~~96~~ ~~95~~ ~~94~~ ~~93~~ ~~92~~ ~~91~~ ~~90~~ ~~89~~ ~~88~~ ~~87~~ ~~86~~ ~~85~~ ~~84~~ ~~83~~ ~~82~~ ~~81~~ ~~80~~ ~~79~~ ~~78~~ ~~77~~ ~~76~~ ~~75~~ ~~74~~ ~~73~~ ~~72~~ ~~71~~ ~~70~~ ~~69~~ ~~68~~ ~~67~~ ~~66~~ ~~65~~ ~~64~~ ~~63~~ ~~62~~ ~~61~~ ~~60~~ ~~59~~ ~~58~~ ~~57~~ ~~56~~ ~~55~~ ~~54~~ ~~53~~ ~~52~~ ~~51~~ ~~50~~ ~~49~~ ~~48~~ ~~47~~ ~~46~~ ~~45~~ ~~44~~ ~~43~~ ~~42~~ ~~41~~ ~~40~~ ~~39~~ ~~38~~ ~~37~~ ~~36~~ ~~35~~ ~~34~~ ~~33~~ ~~32~~ ~~31~~ ~~30~~ ~~29~~ ~~28~~ ~~27~~ ~~26~~ ~~25~~ ~~24~~ ~~23~~ ~~22~~ ~~21~~ ~~20~~ ~~19~~ ~~18~~ ~~17~~ ~~16~~ ~~15~~ ~~14~~ ~~13~~ ~~12~~ ~~11~~ ~~10~~ ~~9~~ ~~8~~ ~~7~~ ~~6~~ ~~5~~ ~~4~~ ~~3~~ ~~2~~ ~~1~~

156 ~~159~~ ~~158~~ ~~157~~ ~~156~~ ~~155~~ ~~154~~ ~~153~~ ~~152~~ ~~151~~ ~~150~~ ~~149~~ ~~148~~ ~~147~~ ~~146~~ ~~145~~ ~~144~~ ~~143~~ ~~142~~ ~~141~~ ~~140~~ ~~139~~ ~~138~~ ~~137~~ ~~136~~ ~~135~~ ~~134~~ ~~133~~ ~~132~~ ~~131~~ ~~130~~ ~~129~~ ~~128~~ ~~127~~ ~~126~~ ~~125~~ ~~124~~ ~~123~~ ~~122~~ ~~121~~ ~~120~~ ~~119~~ ~~118~~ ~~117~~ ~~116~~ ~~115~~ ~~114~~ ~~113~~ ~~112~~ ~~111~~ ~~110~~ ~~109~~ ~~108~~ ~~107~~ ~~106~~ ~~105~~ ~~104~~ ~~103~~ ~~102~~ ~~101~~ ~~100~~ ~~99~~ ~~98~~ ~~97~~ ~~96~~ ~~95~~ ~~94~~ ~~93~~ ~~92~~ ~~91~~ ~~90~~ ~~89~~ ~~88~~ ~~87~~ ~~86~~ ~~85~~ ~~84~~ ~~83~~ ~~82~~ ~~81~~ ~~80~~ ~~79~~ ~~78~~ ~~77~~ ~~76~~ ~~75~~ ~~74~~ ~~73~~ ~~72~~ ~~71~~ ~~70~~ ~~69~~ ~~68~~ ~~67~~ ~~66~~ ~~65~~ ~~64~~ ~~63~~ ~~62~~ ~~61~~ ~~60~~ ~~59~~ ~~58~~ ~~57~~ ~~56~~ ~~55~~ ~~54~~ ~~53~~ ~~52~~ ~~51~~ ~~50~~ ~~49~~ ~~48~~ ~~47~~ ~~46~~ ~~45~~ ~~44~~ ~~43~~ ~~42~~ ~~41~~ ~~40~~ ~~39~~ ~~38~~ ~~37~~ ~~36~~ ~~35~~ ~~34~~ ~~33~~ ~~32~~ ~~31~~ ~~30~~ ~~29~~ ~~28~~ ~~27~~ ~~26~~ ~~25~~ ~~24~~ ~~23~~ ~~22~~ ~~21~~ ~~20~~ ~~19~~ ~~18~~ ~~17~~ ~~16~~ ~~15~~ ~~14~~ ~~13~~ ~~12~~ ~~11~~ ~~10~~ ~~9~~ ~~8~~ ~~7~~ ~~6~~ ~~5~~ ~~4~~ ~~3~~ ~~2~~ ~~1~~

156 ~~159~~ ~~158~~ ~~157~~ ~~156~~ ~~155~~ ~~154~~ ~~153~~ ~~152~~ ~~151~~ ~~150~~ ~~149~~ ~~148~~ ~~147~~ ~~146~~ ~~145~~ ~~144~~ ~~143~~ ~~142~~ ~~141~~ ~~140~~ ~~139~~ ~~138~~ ~~137~~ ~~136~~ ~~135~~ ~~134~~ ~~133~~ ~~132~~ ~~131~~ ~~130~~ ~~129~~ ~~128~~ ~~127~~ ~~126~~ ~~125~~ ~~124~~ ~~123~~ ~~122~~ ~~121~~ ~~120~~ ~~119~~ ~~118~~ ~~117~~ ~~116~~ ~~115~~ ~~114~~ ~~113~~ ~~112~~ ~~111~~ ~~110~~ ~~109~~ ~~108~~ ~~107~~ ~~106~~ ~~105~~ ~~104~~ ~~103~~ ~~102~~ ~~101~~ ~~100~~ ~~99~~ ~~98~~ ~~97~~ ~~96~~ ~~95~~ ~~94~~ ~~93~~ ~~92~~ ~~91~~ ~~90~~ ~~89~~ ~~88~~ ~~87~~ ~~86~~ ~~85~~ ~~84~~ ~~83~~ ~~82~~ ~~81~~ ~~80~~ ~~79~~ ~~78~~ ~~77~~ ~~76~~ ~~75~~ ~~74~~ ~~73~~ ~~72~~ ~~71~~ ~~70~~ ~~69~~ ~~68~~ ~~67~~ ~~66~~ ~~65~~ ~~64~~ ~~63~~ ~~62~~ ~~61~~ ~~60~~ ~~59~~ ~~58~~ ~~57~~ ~~56~~ ~~55~~ ~~54~~ ~~53~~ ~~52~~ ~~51~~ ~~50~~ ~~49~~ ~~48~~ ~~47~~ ~~46~~ ~~45~~ ~~44~~ ~~43~~ ~~42~~ ~~41~~ ~~40~~ ~~39~~ ~~38~~ ~~37~~ ~~36~~ ~~35~~ ~~34~~ ~~33~~ ~~32~~ ~~31~~ ~~30~~ ~~29~~ ~~28~~ ~~27~~ ~~26~~ ~~25~~ ~~24~~ ~~23~~ ~~22~~ ~~21~~ ~~20~~ ~~19~~ ~~18~~ ~~17~~ ~~16~~ ~~15~~ ~~14~~ ~~13~~ ~~12~~ ~~11~~ ~~10~~ ~~9~~ ~~8~~ ~~7~~ ~~6~~ ~~5~~ ~~4~~ ~~3~~ ~~2~~ ~~1~~

688

682
687
686
685
683
684
14.36
6.27
20.63

677
1777
184

ЗАПОВНІТЬСЯ ЛІНУВАМІ

ЛІНУВАМІ

[Faint handwritten notes and bleed-through from the reverse side of the page]

[Faint handwritten notes and bleed-through from the reverse side of the page]

[Faint handwritten notes and bleed-through from the reverse side of the page]

Handwritten notes in blue ink, possibly a signature or date.

nr. 54880

155 ~~159~~ *159* *19. VIII. 1940*

155 *19. VIII. 1940*

155 *19. VIII. 1940*

155 *19. VIII. 1940*

155 *156* *19. VIII. 1940*

Nr 54878

K115 678

nr. 5843

155 *19. VIII. 1940*

155 *19. VIII. 1940*

688
702

688
686
685
683
684
14.36
6.27
20.63

678
952
307

726

19. VIII. 40

11.11.40

ЗАПОВНЮЄТЬСЯ ЛІКУВА...

27

21.7

5.1.40

54878
Dziennik

nieważny Nr. 54880

K115 159 ~~159~~ Dziennik 19. VIII. 1940
ul. DROHOBYCZU 688

K115 159 Dziennik 19. VIII. 1940 685

Handwritten note in red:
K115 156 Dziennik 19. VIII. 1940 683
K115 156 Dziennik 19. VIII. 1940 684
L...M
K115 156 Dziennik 19. VIII. 1940 681

Nr 54878
Dziennik ul. Drohobycz 689

K115 689
644
100

nieważny Nr. 5844
ul. Bzprucunochow 8
— 2a raz 220
19/III 40
Nimok

688
702

688
686
685
683
684
627
20.63

689

220
40

ЗАПОВНЮЄТЬСЯ ЛІНУВАМ
1 2 3 4 5 6 7 8 9 10 11 12 13 14 15 16 17 18 19 20 21 22 23 24 25 26 27 28 29 30 31 32 33 34 35 36 37 38 39 40 41 42 43 44 45 46 47 48 49 50 51 52 53 54 55 56 57 58 59 60 61 62 63 64 65 66 67 68 69 70 71 72 73 74 75 76 77 78 79 80 81 82 83 84 85 86 87 88 89 90 91 92 93 94 95 96 97 98 99 100

54880

№ 54880

159 Drohobycz 19.VIII.1940

155 Drohobycz 19.VIII.1940

156 Drohobycz 19.VIII.1940

156 Drohobycz 19.VIII.1940

№ 54878

OZNACZENIE PRZYCHODU

Drohobycz, dnia 193

z wyjątkiem

32 Km

688 702

688 686 685 683 684 14.36

6.27 20.63

my

my

my

ЗАПОВНЮЄТЬСЯ ЛІКУВА...

87

200

688

7832

20/VIII 40

ММОК

54878

№ 54880

159 19.VIII.1940 688

19.VIII.1940 685

683 684

19.VIII.1940 682

№ 54878

Handwritten notes and signatures in the lower section of the right page.

19.VIII.1940 682 40 32 Ken

688 702

Table with columns for 'Сумма' and '№ записи'. Values include 1.36, 4.80, 1.28, 3-, 96, 96, 1.60, 14.36, 6.27, 20.63.

№ записи

zt gr

ЗАПОВНОСТЬСЯ ЛІКУВАА... (Vertical text on the left edge)

92

54880

пневцины № 54880

159 20/VI 1940

21/9 686

21/5 20/VI 1940 685

683 684

Внимание! Ввиду того, что выданы
всего 100 штук в количестве 100 штук
поэтому на копии 20/VI 1940

М. М. Мухоморов

20/VI 1940

zaplatil

zt gr

200 -

193

193

193

193

40

40

40

40

40

40

40

40

40

40

40

688 702

688

688

688

688

688

688

688

688

688

688

688

688

688

688

688

688

688

688

688

688

688

688

688

688

688

688

688

ЗАПОВИДЕТЬСЯ ЛІКУВАЛІ

85

37823

7832

20/VI 40

М. М. Мухоморов

20/VI 40
32 Кен

8533

№ 54880

159 Drohobycz 19.VIII.1940

158 Drohobycz 19.VIII.1940

158 Drohobycz 19.VIII.1940

№ 54879

ul. podimnna 1. Str.

OZNACZENIE PRZYCHODU

3 Drohobycz Supermap.

Drohobycz, dnia 193

Pracownik Drohobycz

688

702

688

688

685

684

158 158

Rk. Nr

№ zapłać

200

176
480
128
3-
96
96
160
14.36

6.27
20.63

40

my

7832

20/VIII 40

mmok

1940
32 Ken

193 Inkasent:

niebezpiecznie policzamy z 3 (czyli)

prąd wyłączonej

określonym

193

zapłać Fan tytułem

W DROHOBYCZU

ЗАПОВНЮЄТЬСЯ ЛІКУВА...

Лікування

54880

№ 54880

159 19.VIII.1940

19.VIII.1940

№ 54879

19.VIII.1940

19.VIII.1940

19.VIII.1940

688

688

686

685

40

1852

20/VIII 40

ММОК

702

176

480

128

3-

96

96

160

14.36

6.27

20.63

my

my

ЗАПОВНЯЮТСЯ ЛИКУВА...

ЛНО

ЛНО

85

54880
Доклад

№ 54880

159 доклад 19.VIII.1940

Докл. Лозитни Лазаровци

Уставу се месном јојоп. Лозитни
Лазаровци о пружању неких
не ја јуи елеву је исе
установи при којима јојоп. ама
којоп. - е Левки. нејеме

ја
19.VIII



688

687

686

aplatil
gr

193

218

40

173

40

7832

20.VIII 40

Милош

Списак

1%
480
128
3-
96
96
160
14.36
6.27
20.63

my

my

ЗАПОВЕДЬ СЪ ЛІКУВА...

ЛНО

ЛНО

95

54880
Drohobycz

№ 54880

159 Drohobycz 19-VIII-1940

№ 54880 Rk. Nr. № zapłacił

OZNACZENIE PRZYCHODU

	zl	gr
Opłaty za prąd elektryczny z użytkownika	20	
Opłata za odbiór (z odbiorcą)		96
Opłata za odbiór (z odbiorcą)		96
Opłata za odbiór (z odbiorcą)		160
Opłata za odbiór (z odbiorcą)		14.36
Opłata za odbiór (z odbiorcą)		6.27
Opłata za odbiór (z odbiorcą)		20.63

Drohobycz, dnia 193

30220
zapłaty
Opłata za odbiór 18 Kan 6818

Opłata za odbiór 45 Kan 20/IV 40
Mmork

Opłata za odbiór 32 Kan 7832

Opłata za odbiór 32 Kan 20/IV 40
Mmork

Opłata za odbiór 32 Kan 20/IV 40
Mmork

Opłata za odbiór 32 Kan 20/IV 40
Mmork

Opłata za odbiór 32 Kan 20/IV 40
Mmork

688
702

Opłata
1.36
4.80
1.28
3.-
96
96
160
14.36
6.27
20.63

ЗАПОВНЮЄТЬСЯ ЛІНУВАЛ
1 2 3 4 5 6 7 8 9 10 11 12 13 14 15 16 17 18 19 20 21 22 23 24 25 26 27 28 29 30 31 32 33 34 35 36 37 38 39 40 41 42 43 44 45 46 47 48 49 50 51 52 53 54 55 56 57 58 59 60 61 62 63 64 65 66 67 68 69 70 71 72 73 74 75 76 77 78 79 80 81 82 83 84 85 86 87 88 89 90 91 92 93 94 95 96 97 98 99 100



54880

№ 54880

688

702

[Faint handwritten notes and bleed-through from the reverse side of the page]

[Faint handwritten notes and bleed-through from the reverse side of the page]

176
480
128
3-
96
96
160
14.36
6.27
20.63

№ 6102

22.44	111
68.18	199

Мамкебура 9

заказ

всичама боцир по 18 Кан

20/IV 40

Мамок

заказ

всичама боцир по 45 Кан

20/IV 40

Мамок

заказ

всичама боцир по 32 Кан

20/IV 40

Мамок

[Red handwritten mark]

ЗАПОВНЮЄТЬСЯ ЛІКУВАЛ...

27

535.18 ~~160~~

K116

160

689

список
702

5818

лист №

из газеты

Лук асо

сима вичингуе амбсирпс
10 кан

28710

20/10 40

Минот

Список
1%
480
128
3-
96
96
160
14.36
6.27
20.63

2/40

22.44

111

6102

68.18

199

лист №

из газ.

Манкебуа 9

за раз

6818

сима вичингуе амбсирпс
18 кан

20/10 40

Минот

2/40

амбсирпс 45 кан

11075

20/10 40

Минот

Минот

1852

2/40

сима вичингуе амбсирпс
32 кан

20/10 40

Минот

ЗАПОВНЮЄТЬСЯ ЛИНУВАЛ
 1 2 3 4 5 6 7 8 9 10 11 12 13 14 15 16 17 18 19 20 21 22 23 24 25 26 27 28 29 30 31 32 33 34 35 36 37 38 39 40 41 42 43 44 45 46 47 48 49 50
 1 2 3 4 5 6 7 8 9 10 11 12 13 14 15 16 17 18 19 20 21 22 23 24 25 26 27 28 29 30 31 32 33 34 35 36 37 38 39 40 41 42 43 44 45 46 47 48 49 50

МИСКИ
суду

698

698

699

срм
срм

К 116

690

702

5850

$\frac{1232}{1001}$

№12
№13
№14
№15
№16
№17
№18
№19
№20
№21
№22
№23
№24
№25
№26
№27
№28
№29
№30
№31
№32
№33
№34
№35
№36
№37
№38
№39
№40

Моршан Мале

Меморандум 3

срм

— зараз

4026

1 3/6

по 26 Кан

20/10 40

4 80

Мемок

1 28

3 -

9 6

9 6

1 60

$\frac{2244}{6818}$

$\frac{111}{199}$

№12
№13
№14
№15
№16
№17
№18
№19
№20
№21
№22
№23
№24
№25
№26
№27
№28
№29
№30
№31
№32
№33
№34
№35
№36
№37
№38
№39
№40

6102

Мемок 1

Меморандум 4

14 36

— зараз

6818

по 18 Кан

20/10 40

Мемок

по 45 Кан

20/10 40

Мемок

Мемок

1852

по 32 Кан

20/10 40

Мемок

ЗАПОВНОСТЬОР ЛИНУВАЛ
1 2 3 4 5 6 7 8 9 10 11 12 13 14 15 16 17 18 19 20 21 22 23 24 25 26 27 28 29 30 31 32 33 34 35 36 37 38 39 40

87

ИСК

ЛДО



0117

11006

WYKŁADZKI
Katedra
Geologii i
Paleontologii

RAPORT KONTR

698

698

699

Wypis
z
702

20/8 940

		waga		%
l	gr	l	gr	
113	20			
10	12	287	10	
39	60			683
20	74			474
10	42			484
12	54			640
11	10			

30

Opis

176

480

128

3-

96

96

160

14.36

6.27

20.63

p. 20/80 — 20

2/40 — 25.74

2/40 — 22.44

6102

691

258
149

nie ważny Nr.

karol J.

Mankelura 9

30 raz

20/80

związane bocim p 18 Kan

6818

20/80 40

Memok

20/80

związane p 45 Kan

11073

20/80 40

Memok

Memok

20/80

związane bocim p 32 Kan

1852

20/80 40

Memok

3 ANDREI GOSTYCS NIKSBA

1

2

3

4

5

6

7

8

9

10

11

12

13

14

15

16

17

18

19

20

21

22

23

24

25

26

27

28

29

30

31

32

33

34

35

36

37

38

39

40

41

42

43

44

45

46

47

48

49

50

51

52

53

54

55

56

57

58

59

60

61

62

63

64

65

66

67

68

69

70

71

72

73

74

75

76

77

78

79

80

81

82

83

84

85

86

87

88

89

90

91

92

93

94

95

96

97

98

99

100

0117

0000

0110

MIJSKI
Raportu
Kontrolnego

RAPORT KONTR

698

698

699

supra crim

702

20/8 940

		waga	%
		gr	
113	20		
110	12	287	10
39	60	632	
23	74	474	
13	42	489	
12	54	440	
17	60	1078	
17	60		
14	74	420	
10	88	53	
6	82		
1	00		

30

Cywil

1 3/6

4 80

1 28

3 -

9 6

9 6

1 60

14 36

6 27

20 63

6116

692

512

777

6103

ni nieważny Nr.

niobroz

Chimniska 5

— zaraz

1045

2/140
kambp 5 45 Kau

20/11 40

Mimok

Mimok

7852

2/140
kambp 5 32 Kau

20/11 40

Mimok

ЗАПОВНЮЄТЬСЯ ЛІКУВА...

ШКА

АБО

27

0110

0000

0110

0110

MIĘSKI
Kuchnia
Kuchnia

RAPORT KONTR

698

698

699

20/8 940

		waga	o/10
		gr	
113	30		
10	12	287	10
39	60		
25	74		
13	42		
12	54		
17	60		
17	60		
14	74		
10	38		
6	82		
4	84		
287	10		

30

474

484

40

1078

40

460

165

2063

Сумма

176

480

128

3-

96

96

160

14,36

624

2063

616

693

1224/1005

nieważny Nr.

6104

numok Ukrap

Транспаранса

за сары
сумма за 11/10
полк гла по 540 кон

4240

20/11 40

numok

за 11/10
сумма бо сич по
32 кон

7832

20/11 40

numok

ЗАПОВНІТЬСЯ ЛІКУВАЛЬНИКОМ

0117

0006

270

WIELKOPOLSKI
Wydział
Statystyczny

RAPORT KONTR

698

698

699

wypr. cinn

20/8 940

702

	wota	%
	gr	
113 30		
10 12	287 10	
39 60	632	
23 74	474	
13 42	484	
12 54	640	
17 60	1078	
17 60	820	
14 74	155	
10 38	312	
6 82	160	
4 84	102	
287 10		

30
1 3/6
4 80
1 28
3 -
9 6
7 96
40 160
14.36
4.62
165 6.27
20.63

K 116

~~14~~ 101

695

5846

nieważny Nr.

Zabars 2

K 116

8/40 - 64.02
1/40 - 14.30
78.32

694

390
669

nieważny Nr.

6106

łodzicko 46

nieczytelnie

— 30 raz
20/40
nieczytelnie bo nie pod
32 Ken

7832

20/40 40

mmok

ЗАПОВНЮЄТЬСЯ ЛІНУВАЛ
1 2 3 4 5 6 7 8 9 10 11 12 13 14 15 16 17 18 19 20 21 22 23 24 25 26 27 28 29 30 31 32 33 34 35 36 37 38 39 40 41 42 43 44 45 46 47 48 49 50 51 52 53 54 55 56 57 58 59 60 61 62 63 64 65 66 67 68 69 70 71 72 73 74 75 76 77 78 79 80 81 82 83 84 85 86 87 88 89 90 91 92 93 94 95 96 97 98 99 100

WIJSKI
dyżu
gierstw

RAPORT KONTR

20/8 940

698

698

699

702

	wota	0/10
113 30		
110 12	287 10	
39 60	632	
25 74	474	
13 42	484	
12 54	40	
17 60	078	
17 60		
14 74	20	
10 78	51	
6 82	18	
4 84	50	
287 10		

Cyber
30
1 3/6
4 80
1 28
3 -
9 6
11 9 6
40 1 60
14 3 6
4 6 2
1 6 5
20 6 3

K 116

~~161~~ 101

696

5846

niewainy Nr.

Zabawa 2

na materiaz i opak 16138
zapam b 63 Kon

20 63
20/11 40

umok

Sporzadzil:
Sprawdzil:

193

o umok
rab. pu.

ЗАПОВНЮЄТЬСЯ ЛІНУВАЛ...
18
19
20
21
22
23
24
25
26
27
28
29
30
31
32
33
34
35
36
37
38
39
40
41
42
43
44
45
46
47
48
49
50
51
52
53
54
55
56
57
58
59
60
61
62
63
64
65
66
67
68
69
70
71
72
73
74
75
76
77
78
79
80
81
82
83
84
85
86
87
88
89
90
91
92
93
94
95
96
97
98
99
100

WIELKI
Klasa
Klasa

RAPORT KONTR

698

698

699

wym
cim

20/8 940

702

0M X

0000

0000

0111

0000

	waga	of ₁₀
	gr	
113 30		
10 12	287 10	
39 60		
25 74		
13 42		
12 54		
17 60		
17 60		
14 74		
10 38		
6 82		
4 84		
287 30		

Cyfra	
30	1 3/6
6	4 80
1	1 28
3	3 -
	9 6
11	9 6
40	1 60
	14 36
4 62	
1 65	6 27
	20 63

46
327

00 -

193

o. Kunk

Sporządził:
Sprawdził:

o. Kunk
rab. pu.

ЗАПОВНЮЄТЬСЯ ЛІНУВАЛКАМ
1 2 3 4 5 6 7 8 9 10 11 12 13 14 15 16 17 18 19 20 21 22 23 24 25 26 27 28 29 30 31 32 33 34 35 36 37 38 39 40 41 42 43 44 45 46 47 48 49 50 51 52 53 54 55 56 57 58 59 60 61 62 63 64 65 66 67 68 69 70 71 72 73 74 75 76 77 78 79 80 81 82 83 84 85 86 87 88 89 90 91 92 93 94 95 96 97 98 99 100
Класа
На якіх місцях
Класифікація
Заставлено

1/3 / $\frac{IV}{V}$ — 113,20 (89) *ура сина*
 $\frac{VI}{VI}$? 702

№ 4509
 № 1191

Магдеборо 1

$\frac{IV}{V}$ $\frac{VI}{VI}$ / 10
 19.11.40

11330
 19.11.40

[Signature]

Сума
 1 3/6
 4 80
 1 28
 3 -
 96
 96
 40 160
 14,36
 4,62
 165 6,27
 20,63

2 28 11 96
 4 80 40 160

робота мит. 3/2 з. а 1/30 4,62
 водн . . . 1/2 = 110 165 6,27

(Двадцать рублей
 и 63 копейки)

Всего 19 сентября 1940

Зиминский
 20/11/40
 №. № 5846
 Зру

Магдеборо *Магдеборо* *Магдеборо*

100 -
 Дробович, dnia 193
 Магдеборо

Магдеборо *Магдеборо* *Магдеборо*

VI/40 - 10,12

700
702

№ niewczy Nr.
4507

Мелитин 27

6/40
same left. 42/100

10 11
19. VII

Делов

136
480
128
3-
96
96
160
14,36
4,62
6,24
20,63

2	88	71
4	8/8	40
		160
		14,36

робота мит. 3/2. 2/10	4,62
всич. 1/2 = 110	165
20,63	

(Делов за митинг и бс/ра)

Всичко 19 септ 42 1940

Зимининко
20/11/40
15. кв 5846
Зел

Мелитин

100 -
Drohobycz, dnia 193

Мелитин

51, 01 - 01/IV

5102

№ nieważny Nr.

4510

Województwo

Łańcut

1191

1

gromadza za 2. 1/10
kwatera nr. 21/100

gromadza 2. 1/10
701

702

[Signature]

2	28	11	96
4	braki 2/8	40	160
			14.36
rodzina m. m. 3/2 z. a 1/30			4.60
wom. 1/2 = 1/10			1.65
			6.25
			20.63

(Dobrych w. 1/10
i 63/100)

Województwo 19 sierpnia 1940

[Red stamp]
Zm. 20/1/14
nr. kb. 5846
Zm.

Województwo Łańcut

rodzina m. m. 3/2 z. a 1/30

(Dobrych w. 1/10)

Województwo Łańcut

100 -

Drohobycz, dnia 193

nr. kb. 5846

Podpis: [Signature]

Województwo Łańcut

K 110

0186

Ратинок

919

Містер

10 юмт манігери і сумеллері

K 116

163

905

капел

№ 6101

Іван Гуринчук

за працюю Кухарю і інш.

150

20 юмт 40

Мішок

Фрагм.

2. 23

№ 6101

Іван

Лопушка 86

за працюю з містою

10-

20 юмт 40

Мішок

№ 6101

за працюю з містою

6-

Іван

за працюю з містою

100-

(Іван Гуринчук)

Дробович, дня 193

Мішок

Іван

Мішок

за працюю з містою

K 110

0180

Мудры

Ратинок

919

10 см маргери i монументів
пмаєрхет

72 - капод

(повне число сучасних капод)

Дповідь 19. IV. 1940

169 K 118

Дповідь дати VIII 1940

У ДРОБОБЦУ
ДТОВНІА

169

918

Е 1000 :

Rk. Nr

Справа
абс бр

K Mb

~~164~~ 164

200

указ
2 23

6105

№ неваж. Nr.

Грива Іван

Лопушка 86

за проху згідно з постановою

10 -

згідно з

20/IV 40

Місто

101

З ухваленням
вирешу в адміні
школах публіци

6 -

Гампо Зі

М. М. М. М. М.

Копія

згідно з постановою

згідно з постановою про роботу електричного

100 -

(згідно з постановою)

Дробобycz, dnia 193

Місто: Ужгород

Гампо Зі

М. М. М. М. М.

згідно з постановою

K 110

0126

Ратинок

919

10 см

магери і помісери
смаєри

72 - кап

(робами смугами з капа)

Дповідь 19. VII. 1940

K 118

сповідь д. VIII, 1940

У ДРОХОБИЦЬКІЙ
СТРОВНІ

169

Rk. Nr

918

Справ
на буз

K 116

сповідь 20. VIII, 1940

У ДРОХОБИЦЬКІЙ
СТРОВНІ

165

Rk. Nr

918

зроб
2. 13

Nr 54881

Договір про зупинку

ПОЗНАЧЕННЯ ПРИХОДУ

зупинка за прад електричний з утримання
справу в машині

	zl	gr
	6	-

улична пидлея Drohobycz, dnia 193

Підпис іконаста: Младрыскі

Підпис іконаста: Младрыскі

зупинка за прад електричний з утримання
справу в машині

	6	-
--	---	---

улична пидлея Drohobycz, dnia 193

Підпис іконаста: Младрыскі

зупинка за прад електричний з утримання
справу в машині

	100	-
--	-----	---

улична пидлея Drohobycz, dnia 193

Підпис іконаста: Младрыскі

зупинка за прад електричний з утримання
справу в машині

K 110

1828

Handwritten notes in blue ink, including "1828" and "K 110".

Handwritten notes in blue ink, including "K 110".

Handwritten notes in blue ink, including "1828" and "K 110".

Handwritten notes in blue ink, including "150" and "K 110".

Пакетик

919

Handwritten in red ink.

10 см ширины и поперечности
с малярной

72 - лист

(составили из десяти листов)

Спроектировано 19. VII 1940

K 118

Спроектировано 18. VIII 1940

УЧЕБНО-ПРОМЫШЛЕННАЯ ШКОЛА

169

918

Справочник

Р. 1. 0. 0. 2. :

Rk. Nr

K 118

1/40 - 24.42

914

1/40 - 19.14

43.56

12.26

567

№ 6112

н. п. № 6112

Дорожная 6

за 200

62.56

K 118

1/40 - 48.18

713

1/40 - 36.52

1/40 - 40.92

1050

6111

125.62

1051

K 116

Спроектировано 20. VII 1940

710

54882

№ 54882

Учебно-промышленная школа

составили из десяти листов
с малярной (составили из десяти листов)

100 -

Учебно-промышленная школа

K 110

0188

Wzrost 170

ciężar ciała 60

1800

K 112

0111

Pracownik

919

Wzrost

10 cm wzrostu i sumarycznie
zmniejszenie

72 - kg

(próbami szeregowo gła kg)

Sprowadza 19. VII 1940

K 118

Sprowadza list VIII 1940

W DROHOBYCZU
KROJOWNIA

169

918

Pracownik
zobacz

WZROST:

Rk. Nr

K 118

1/40 - 24.42

919

1/40 - 19.14

Wzrost
2.25

43.56

1226
564

Ważniowy Nr. 6112

Pracownik krotki

Pracownik 6

Wzrost

62.46

K 118

1/40 - 48.18

713

1/40 - 36.52

1/40 - 40.92

1050
1051

6111

125.62

Ważniowy Nr.

329.64

K 118

~~167~~ 911

62

Ważniowy Nr. 6108

Pracownik Stan

Pracownik 2

Wzrost
ciężar ciała
19 kg

119.14

1/40 - 90

Wzrost

K 110

0122

Handwritten notes in blue ink, including "1888" and "K 110".

K 110

K 112

0108

Patynok

919

Handwritten in red ink: "K 118" and "169".

10 mm mierzni i pomeceni
pmaeribus

72 - kapo

(pmbanuu euegecama gba kapo)

Sporodim 19. III. 1940

K 118

Sporodim data VIII 1940

W DROHOBYCZU
KRAJOWA

169

918

Sprawa
o bierz

Rk. Nr

5.0000:

K 118

5/40 - 24.42

914

5/40 - 19.14

43.56

1226

ynila
2.23

nieważny Nr. 6112

Amot Anika

Sapnirapka 6

za raz

K 118

5/40 - 48.18

6256

5/40 - 36.52

713

5/40 - 40.92

1050

6111

12562

1051

nieważny Nr.

K 118

5/40 - 21.56

712

amoi 40 - 44

2200

892

nieważny Nr.

6110

Wolekni

rauforo 2

za raz

5/40 i a emo 5/40
gubans gba po

225

8/10 40

Mamok

K 110

0122

Handwritten notes in blue ink, including "18826" and "K 118".

K 118

Ракынок

919

Handwritten in red ink.

10. жні маіжери і пунеллері в
смаєрліх

72 - капд

(ронтані сундєснє гба капд)

Спродіне 19. VII 1940

K 118

спродіне дн. VIII 1940

W DROHOBYCZU
KASOWNIA

169

918

Справа
абрліх

К. 118

Rk. Nr

K 118

3/40 - 24.42

914

5/40 - 14.14

4226
2.23

43.56

1226
564

№ 6112

неважыны Nr.

Іспріданка 6

32 раз

6250

K 118

1/40 - 48.18

713

1/40 - 36.52

1/40 - 40.92

1050
1051

6111

12562

неважыны Nr.

Мабрэнкэ

32 раз

12562

1/40
гба хуіам, паморі

11/40 40

62 кан

Мамк

Мамк

K 110

2818

Handwritten notes in blue ink, partially obscured by tape.

Handwritten notes in blue ink, partially obscured by tape.

d 11 X

Tatynok

919

Handwritten in blue ink.

10 m² maziery i pumelcepi b
amaerebit

72 - kapo

(pombani mugeczimo qba kapo)

Sporodim 19. VII 1940

K 118

Sporodim dit VIII 1940

W DROHOBYCZU
KROTONIA

169

918

Sprawa
alobur

REGON:

Rk. Nr

K 118

5/40 - 24.42

914

5/40 - 19.14

43.56

12.26

ynila
2.23

nieważny Nr. 6112

Amort. Arskc.

Impuzapka 6

— za raz

43.56

ok myan po 56 Kan

24/40 40

MinimK

0114

nieważny Nr.

Impuzapka

Impuzapka 12

— za raz

6.82

omb po 82 Kan

24/40 40

MinimK

MinimK

K 110

0120

0117

0111

8117

0110

Widley

Patyrok

919

10. umi waligeri i pomieszczeni
emaculata

72 - kapo

(prowbami czugoczumy qba kapo)

Sprowadz 19.10.1940

169 K 118

Sprowadz list VIII 1940

W DROHOBYCZU
KRAJOWA

169

918

51002

Rk. Nr

Sprowadz
als bur

K 118

915

ynila
2.13

list niewazny Nr.

6113

amb. Anokk

Japurapka 6

— 32 125
o imo VII 1940
amb po 50 Kam

1050

21/12 40

Minsk

6114

list niewazny Nr.

pp Inamun

Impunicka 12

— 32 125
o imo VII 1940
amb po 82 Kam

682

21/12 40

Minsk

Minsk

0110

0110

0110

0110

0110

0110

Widły

Taxynok

919

10.000 m² maziery i pumelucy w
pmaarebut

72 - kapo

(prowbauu mungecumy qta kapo)

Sprowożen 19.10.1940

169 K118

Sprowożen list VIII, 1940

W DROHOBYCZU
KROTONIA

169

918

Sprowożen

54883j

Rk. Nr

als but

Sprowożen

Sprowożen

4776
2.23

168

K118

917

nieważny Nr. 6109

Sprowożen Octobraz Impuicko 2P

Sprowożen

40 -
916

K118

6114

nieważny Nr.

Sprowożen

Impuicka 12

Sprowożen
Sprowożen pod 82 Kan

682

40

Sprowożen

Sprowożen

K 110

0180

0110

0110

K 118

0110

Handwritten notes

Ракунки

919

10 см ширины и высоты
с мастицей

72 - коп

(повязки с мастицей на коп)

Справка 19.10.1940

169 K 118

справка от 18.10.1940

УЧРЕЖДЕНИЕ В ДРОХОВИЧУ
КОЛОДЦА

169

918

Rk. Nr

Справка
на бланке

54883j

Справка
Справка

2.12

168

K 118

917

н.п. № 6109

Справка
Справка

за проданную
с 1940 по 1945

10 -

2/10 40

Минск

Справка
Справка

22.45

22/10 40

Минск

K 110

0120

Містер

Ратинюк

919

10 см ширины і товщини
смаєрбу

72 - коп

(пробави смугеєтє гба коп)

Дповідна 19. IV 1940

169 K 118

Дповідна дати VIII 1940

У ДРОБОБЫЦЬКІЙ
РАЙОННОЇ

169

918

Справ
альбу

№ 54883

Rk. Nr

Дробобыцькый

Дробыцькый

4000
2 27

OZNACZENIE PRZYCHODU

вартости за-прод-електрычны
смаєрбу №311

№		заплатил	
zl	gr		
72	-		

смаєрбу гба коп)

Дробыцьк. дня 193

І. Зы

І. Зы

Брунншток

смаєрбу гба коп № 1531
смаєрбу гба коп № 45ка

22.45
22/IV 40

Містер

K 110

0123

[Faint, mostly illegible handwritten notes and stamps on the left page, including some numbers and names.]

Михай

Рахунок

919

10 мт магіри і пинелієві
рмачеві

72 - капів

(рмачеві магіриєві капів)

Спроводив 19.10.1940

Реновни І.Є.О
578722

Гуманитарний Фонд
Ремонтів

Спроводив 22.11.40

Замічено!
всього 6115

Спроводив 22. серпня 1940 -

[Red handwritten mark]

в магіриєві рмачеві 1531
в магіриєві рмачеві 45 капів

2245

22/10 40

Михай

Характер Уолуна

Спродан Уолуна 21

1/8	1 мм купок 1/2"	10-
1	трава 3/4"	90
5	~ 1/2"	65 325
5	земля 1/2"	30 150
1	кури пеганы 3/4 x 1/2"	80
1	набитки 1/2"	6-
		<u>22.45</u>

Совхозамбови куп.
(45 коп)

Заменил

Спродан 22. сентября 1940 -

Зел

в а. е. а. м. е. р. и. е. т. р. н. о. № 1531
в а. м. б. о. в. а. р. о. в. 45 коп

22.45
22/9 40

М. М. М. К.

170
171

K.M. 174

713

810

№ nieważny Nr. 6116

Benjamin Agosin

za raz
z arcybiskupstwa
72 Kan

10 -
22/10 40

Minsk

Minsk

Czyn	
3805	
15-	
250	
1850	
780	
448	
204	
48-	
7-	
10-	
6-	
5-	

№ nieważny Nr. 6118

Benjamin Fil. Arina 1

za raz
z arcybiskupstwa
74 Kan

5865
22/10 40

Minsk

za raz
z arcybiskupstwa
74 Kan

6974
22/10 40

Minsk

za raz
z arcybiskupstwa
74 Kan

2245
22/10 40

Minsk

kapit.

K 117

8110

120

платежная книга
№ 120

232

810

2/40 — 11.88
2/40 — 22. —
2/40 — 2.30
2/40 — 39.38
2/40 — 2.86

K 119 724

№ 117

6117

78.32

694
747

№ 117
за раз
платежная книга № 117 Кан

Minsk

78.32

22/10 40

Minsk

сумма
38.05
15.-
2.50
18.50
7.80
4.48
2.04
48.-
7.-
10.-
6.-
5.-

№ 118

6118

№ 118
за раз
платежная книга № 118 Кан

Minsk

58.65

22/10 40

Minsk

кап.

№ 119
за раз
платежная книга № 119 Кан

69.74
22/10 40
Minsk

№ 120
за раз
платежная книга № 120 Кан

22.45
22/10 40
Minsk

K119

811A

6130

811A

6131

6120

1.20
1.20
1.20

6131

937

810

K120

vii/40 - 209
27
2707

935

22
5w

nieważny Nr. 6128

aman Agorick

K120

vii/40 - 176
24
200

939

353
100

K120

932

nieważny Nr. 6124

K119

925

nieważny Nr. 6120

mem

3a raz
vii/40
20/100
74 Kan

6974

20/100

Wmick

- kop.

2a raz
vii/40
20/100
74 Kan

2245

20/100

Wmick

ny

PIA

5110

PIA

5110

PIA

5110

PIA

5110

K120

Przebieg
1. 2. 3. 4.
5. 6. 7. 8.

6131

737

810

K120

vii/40 - 2.09
niezawiesz. - 27
2.909

735

22
5w

cyfry
3405
15-
250
1820
780
448
204
48-
7-
10-
6-
5-

nie ważny Nr.

6128

Przebieg Agoriscp.

K120

vii/40 - 176
niezawiesz. - 24
200

739

353
122

K120

732

452
299

nie ważny Nr.

6124

Przebieg G. i Wronka

K120

vii/40 - 1.10
vii/40 - 9.46
10.56

731

942
294

nie ważny Nr.

6123

Przebieg G. i Wronka

6623-14

142

K120

729

- kaps.

nie ważny Nr.

6121

Przebieg Napian

Przebieg
Przebieg z zuzamob 93ka

220 93

32 40

Przebieg

111.7

111.7

111.7

111.7

111.7

111.7

111.7

1120
 6131
 1.7
 1.7
 1.7

K120
 11/40 — 2.09
 2 imogares. — 27
 29.09

nieważny Nr. 6128
 Roman Rogowski

K120
 11/40 — 176
 2 imogares. — 24
 200

K120
 151
 299

nieważny Nr. 6124
 Stanisławski Y. J. Franka

11/40 — 3000
 2 imogares. 82 kan
 682
 29/10 40
 M. Mark

737

810

22
5w

cyber
 38.05
 15-
 2.50
 18.20
 7.80
 4.48
 2.04
 48-
 7-
 10-
 6-
 5-

111.7

kapł.

1120		429.07	360
1121	1228	3.08	247
1122		14.74	213
1123		446.83	63
1124			495
1125			109
1126			2596

Sporządził:
 Sprawdził:

Quefclap

6131
 237

K120
 235
 $\frac{27}{2707}$

nieważny Nr. 6128
 Agoršč.

K120
 933
 $\frac{353}{612}$

nieważny Nr. 6125
 Baum
 2
 10
 11/10/10

810
 22
 5w
 3805
 15-
 250
 1820
 780
 448
 204
 48-
 7-
 10-
 6-
 5-

1233	1188	187
1232	121	528
	195.60	344
	233.47	362
	429.07	347
1228	3.08	313
	14.74	433
	446.89	495
		59
		2596

Sporządzil:
 Sprawdzil:
 Quefely

11/10/10
 - kapł.
 my

K120

1112

1110

6110

120

1.4
1.4
1.4

6131

K120

11/40 — 2.09
nimożaner. — 27
27.09

nielważny Nr. 6128
eman Agorick.

121

K120

11/40 — 8.80
nimożaner — 90
900

nielważny Nr.
asp 9110

30 lat
11/40 nimożaner
11/40

733

810

22
5w

735

Cyber
31.05
15 -
250
18.20
780
448
204
48 -
7 -
10 -
6 -
5 -

734

9 -

2/100 10
Mimok

1233	11.88	187
1232	1.21	528
	195.60	211
	233.47	363
1228	3.08	247
	14.74	219
	446.89	633
		495
		799
		2596

Sporządził:
Sprawdził:

W
Dufelsky

- kaps.

my

K 112

112

1120

1120

1120

1120
1120
1120

6131

K 120

11/40 — 2'09
nimogawer. — 27
2'09

232

810

22

5w

235

cyur

38 05

15 -

2 50

18 20

7 80

4 48

2 04

48 -

7 -

10 -

6 -

5 -

nieważny Nr. 6128

man Agorucp.

30 waz
a smogawerucemuriga 11/40
zuzamb getamap o
K 120

2909

20/10 40

MIMAK

1105	1107	88	1108
1108	1108	33	1109
1110	1143	253	1110
1111	1165	264	1111
1113	1069	1921	1112
1115	1210	1188	1113
1116	1225	1188	1114
1117	1233	1188	1115
1118	1232	121	1116
1119		195.60	1117
1120		233.47	1118
1121		428.07	1119
1122	1228	3.08	1120
1123		14.74	1121
1124		446.89	1122
1125			1123
1126			1124
1127			1125
1128			1126
1129			1127
1130			1128
1131			1129
1132			1130
1133			1131
1134			1132
1135			1133
1136			1134
1137			1135
1138			1136
1139			1137
1140			1138
1141			1139
1142			1140
1143			1141
1144			1142
1145			1143
1146			1144
1147			1145
1148			1146
1149			1147
1150			1148
1151			1149
1152			1150
1153			1151
1154			1152
1155			1153
1156			1154
1157			1155
1158			1156
1159			1157
1160			1158
1161			1159
1162			1160
1163			1161
1164			1162
1165			1163
1166			1164
1167			1165
1168			1166
1169			1167
1170			1168
1171			1169
1172			1170
1173			1171
1174			1172
1175			1173
1176			1174
1177			1175
1178			1176
1179			1177
1180			1178
1181			1179
1182			1180
1183			1181
1184			1182
1185			1183
1186			1184
1187			1185
1188			1186
1189			1187
1190			1188
1191			1189
1192			1190
1193			1191
1194			1192
1195			1193
1196			1194
1197			1195
1198			1196
1199			1197
1200			1198
1201			1199
1202			1200
1203			1201
1204			1202
1205			1203
1206			1204
1207			1205
1208			1206
1209			1207
1210			1208
1211			1209
1212			1210
1213			1211
1214			1212
1215			1213
1216			1214
1217			1215
1218			1216
1219			1217
1220			1218
1221			1219
1222			1220
1223			1221
1224			1222
1225			1223
1226			1224
1227			1225
1228			1226
1229			1227
1230			1228
1231			1229
1232			1230
1233			1231
1234			1232
1235			1233
1236			1234
1237			1235
1238			1236
1239			1237
1240			1238
1241			1239
1242			1240
1243			1241
1244			1242
1245			1243
1246			1244
1247			1245
1248			1246
1249			1247
1250			1248
1251			1249
1252			1250
1253			1251
1254			1252
1255			1253
1256			1254
1257			1255
1258			1256
1259			1257
1260			1258
1261			1259
1262			1260
1263			1261
1264			1262
1265			1263
1266			1264
1267			1265
1268			1266
1269			1267
1270			1268
1271			1269
1272			1270
1273			1271
1274			1272
1275			1273
1276			1274
1277			1275
1278			1276
1279			1277
1280			1278
1281			1279
1282			1280
1283			1281
1284			1282
1285			1283
1286			1284
1287			1285
1288			1286
1289			1287
1290			1288
1291			1289
1292			1290
1293			1291
1294			1292
1295			1293
1296			1294
1297			1295
1298			1296
1299			1297
1300			1298

Sporządził:
Sprawdził:

11
Duszyk

- kaps.

my

my

1112

1112

0912

120

6131

232

810

22
5m

120

$\frac{1}{140} - 22.66$
 $\frac{1}{140} - 34$
 $\frac{2300}{316} = 7.28$

6129

236

nieważny Nr.

argento

Włocławek

30202
argento nym pdk

23

argento 40

Włocławek

cyfry
 31.05
 15-
 2.50
 18.20
 7.80
 4.48
 2.04
 48-
 7-
 10-
 6-
 5-

105	1107	88	11188
108	1108	33	682
180	1143	253	50-
111	1165	264	726
173	1069	19.21	737
1529	1210	11.88	737
102	1225	11.88	1331
103	1233	11.88	187
101	1232	121	528
99		195.60	511
102		233.47	363
1364		429.07	347
1181	1228	3.08	312
1188		14.74	693
1188		446.89	495
726			-99
737			22596
363			
341			

Sporządził:
Sprawdził:

Włocławek

1986
- kopie

1810

MEJSKI
Urzedu
Statystycznym

RAPORT KONTROLNY

239
240 11

220 98
235 96
242 99

810 5
22
5w

nr	wota	%	wota	
			1	2
109	637	13.31		
117	638	1.82		
108	640	3.19		
111	786	8.47		
1165	509	11.88	1188	
121	944	6.38	1188	
11	947	2.31	1188	
124	1142	6.05	682	
1264	1179	5.28	1364	
1264	494	50-	1188	
1525	1103	6.49	1188	
1062	1106	17.93	1529	
105	1107	88	1188	
108	1108	33	682	
1143	1143	2.53	50-	
1165	1165	2.64	726	
1069	1069	19.21	707	
1210	1210	11.88	1331	
1225	1225	11.88	1187	
1233	1233	11.88	528	
1232	1232	1.21	511	
195.60			363	
233.47			247	
429.07			319	
1228		3.08	693	
		14.74	495	
		446.89	59	
			22596	

gr	%
1188	
1188	
682	
1364	
1188	
682	
50-	
726	
707	
1331	
1187	
528	
511	
363	
247	
319	
693	
495	
59	
22596	

Bydgoszcz

31.05
15-
250
18.50
780
448
204
48-
7-
10-
6-
5-

198

kaps.

my

Sporządził:
Sprawdził:

24
Duszyński

OLNY

Z przeniesienia

Do przeniesienia

L:

IMIE, NAZWISKO I ULICA	№ kwitu	Licznik	Kwota		‰
			zł	gr	
Wojciech Jankowski	1510	30	1524		
Wojciech Eliasz	1	7/10	1188		
"	2	7/10	1188		
Wojciech Włostka	3	7/10	682		
"	4	7/10	1364		
"	5	7/10	1188		
Wojciech Hlobin	6	7/10	1524		
Wojciech Troszat	7	7/10	1188		
Wojciech Polowko	8	7/10	682		
Wojciech Włostka	9		50-		
Wojciech	1520	7/10	726		
"	1	7/10	727		
"	2	7/10	1331		
"	3	7/10	187		
"	4	7/10	528		
"	5	7/10	311		
"	6	7/10	363		
"	7	7/10	847		
"	8	7/10	313		
"	9	7/10	693		
"	1530	7/10	495		
"	1	7/10	79		
Razem			22596		

240 11

810 5
22
5 w
32 05
15 -
250
18 20
780
4 448
204
48 -
7 -
10 -
6 -
5 -

kapł.
23 1/4
Droho

№	Wzrost	Ciężar	Temperatura	ciężar	ciężar	ciężar
1						
2						
3						
4						
5						
6						
7						
8						
9						
10						
11						
12						
13						
14						
15						
16						
17						
18						
19						
20						
21						
22						
23						
24						
25						
26						
27						
28						
29						
30						
31						
32						
33						
34						
35						
36						
37						
38						
39						
40						
41						
42						
43						
44						
45						
46						
47						
48						
49						
50						

88.11 - 21/IV

01

1919

88.11

1919

a con mio - 50 lgr. 250

4519

494

810 5

22
5w

nieważny Nr.

VII/10 - 6,82
249

cykur

31.05
15 -
250
18.20
780
448
204
48 -
7 -
10 -
6 -
5 -

270

VII/10 - 11,88
218

VII/10 - 15,29
218

222

4516

VII/10 - 13,64
245

336

nieważny Nr. 4514

z K.

Ukucba 17

VII/10 - 6,82
244

328

nieważny Nr. 4513

z Mas

Ukucba 4

6 82
21. VII 10

[Signature]

[Signature]

[Signature]

- kop.

258

204

№	WZROST	CIĘŻAR	CIĘŻAR	CIĘŻAR	CIĘŻAR	CIĘŻAR	CIĘŻAR	CIĘŻAR	CIĘŻAR
1									
2									
3									
4									
5									
6									
7									
8									
9									
10									
11									
12									
13									
14									
15									
16									
17									
18									
19									
20									
21									
22									
23									
24									
25									
26									
27									
28									
29									
30									
31									
32									
33									
34									
35									
36									
37									
38									
39									
40									
41									
42									
43									
44									
45									
46									
47									
48									
49									
50									

18,2 - 21/IV

810

8101

283

21.11

21.11

21.11

a common - 50 lps. 250

4519

494

810

5

22
5m

nieważny Nr.

VII/10 - G, P2
240

cyfry

270

38.05

VII/10 - 11, 88

15-

242

250

VII/10 - 15, 29

18.20

222

780

4516

448

VII/10 - 13, 64

204

245

48-

nieważny Nr. 4514

336

7-

3K.

Ukrainian 27

10-

1/10

1364

6-

21.11 20

5-

[Signature]

- kopf.

[Signature]

1/10

nieważny Nr. 71/100

611

22.8 40

[Signature]

[Signature]

kwiat

nr	kwiat	kwiat	kwiat	kwiat	kwiat	kwiat	kwiat	kwiat	kwiat

22.11 - ad IV

2000

11 ad 1000 - d

1101

2000

2000

2000

2000

2000

2000

a co ma - 50 kpl. 250

4519

494

810

22

5w

kwiat nieważny Nr.

VII/10 - G, P 2

270

kwiat nieważny Nr. 4518

kwiat nieważny III

Pebunoyii 9

2 kpl

682

21.11 10

[Handwritten signature]

2/10
1000 kpl 42 kpl

011

22.11 10

[Handwritten signature]

[Handwritten signature]

33/100

22.8 40

[Handwritten signature]

1140

kwiat nieważny 71/100

611

22.8 40

[Handwritten signature]

[Handwritten signature]

Cyber

38.05

15-

250

18.20

780

448

204

48-

7-

10-

6-

5-

198

1000

1000

Handwritten notes on the left page, including "VII kw - 7.37.57" and "4521".

Handwritten notes on the left page, including "4527" and "bełlycus".

Handwritten notes on the left page, including "33/100" and "7/40".

kwit nieważny Nr. 4521

bełlycus
37/100

kwit nieważny Nr. 4527

bełlycus
47/100

33/100

7/40
71/100

VII kw - 7.37.57

613
Zophoro
Handwritten signature

786
Zophoro
Handwritten signature

22.8.40
Handwritten signature

6.11
22.8.40
Handwritten signature

810
22
5m
<u>Cyber</u>
38.05
15-
2.50
18.20
7.80
4.48
2.04
48-
7-
10-
6-
5-

Handwritten notes on the right page, including "kapł." and "810".

752 F. w/11

118 1561

21 10000

11/11

11/11

11/11

11/11

11/11

11/11

11/11

11/11

11/11

11/11

11/11

11/11

VII/10-12, 1953

810

kwit nieważny Nr. 4522

10

7/10 10000 11/11 10000

kwit nieważny Nr. 4527

10000

7/10 10000 11/11 10000

33/100

11/10 10000 11/11 10000

637

20000

13 31

Handwritten signature

786

20000

847

Handwritten signature

22 8 40

Handwritten signature

22 8 40

Handwritten signature

Handwritten signature

22 500

Czyn	
31.05	
15-	
250	
18.20	
780	
448	
204	
48-	
7-	
10-	
6-	
5-	

11/11

10000

11/11

78A - w/ 27

853

15 *ornat*

78 A
w/ 27.15

[Handwritten signature]

78 A

[Handwritten signature]

78 A

[Handwritten signature]

78 A

[Handwritten signature]

78 A

w/ 27.15

[Handwritten signature]

78 A

[Handwritten signature]

12.11

12.11

swit nieważny Nr. 4524

[Handwritten signature]

7/10
w/ 27.15

20.12.10

1179

36

578

[Handwritten signature]

swit nieważny Nr. 4527

[Handwritten signature]

7/10
w/ 27.15

20.12.10

786

26

847

[Handwritten signature]

33/100

7/10
w/ 27.15

20.12.10

22.8.40

[Handwritten signature]

[Handwritten signature]

[Handwritten signature]

20.12.10 - 21.12.10 755

810

22

Sw

Cyfr

31.05

15-

250

18.10

780

448

204

48-

7-

10-

6-

5-

207

- kaps

[Faint handwritten notes and signatures on the left page]

№1 nieważny Nr. 4525

№1

№1
№1/100

№1/100 - 3,41
617
№1/100 31

[Handwritten signature]

№1 nieważny Nr. 4527

№1

№1/100

№1/100 26

[Handwritten signature]

№1/100

№1/100 40

[Handwritten signature]

№1/100
№1/100

№1/100 40

[Handwritten signature]

[Handwritten signature]

810
22
5w
Cym
38.05
15-
250
18.20
780
448
204
48-
7-
10-
6-
5-

[Vertical strip of paper with handwritten notes]

170 - 07/IV

510

170 - 07/IV

[Faint handwritten notes]

[Faint handwritten notes]

[Faint handwritten notes]

[Faint handwritten notes]

[Faint handwritten notes]

[Faint handwritten notes]

170

[Faint handwritten notes]

wit nieważny Nr.

4526

2 piosenki

016

51

7/10
na 100 zł

[Handwritten signature]

303
22.11.10

wit nieważny Nr.

4527

2 piosenki

786

26

7/10
na 100 zł

[Handwritten signature]

847
22.11.10

33/100

[Handwritten signature]

22.8.10

[Handwritten signature]

7/10

na 100 zł

[Handwritten signature]

611
22.8.10

[Handwritten signature]

95¹ 11/10 - 3,03

810

22

5w

Cyfr

- 3005
- 15-
- 250
- 1820
- 780
- 448
- 204
- 48-
- 7-
- 10-
- 6-
- 5-

208

kopie

80,8 - 0,110

0,10

0,01

0,01

0,01

0,01

0,01

0,01

0,01

0,01

0,01

0,01

0,01

0,01

0,01

0,01

0,01

0,01

783
1403

810

nieważny Nr. 4641

22

5 w

nieważny Nr. 4638

281

127

Fin. Senina

cyber

32 05

15 -

250

18 20

780

448

204

48 -

7 -

10 -

6 -

5 -

nieważny Nr. 4527

786

obcy

Zapłora

26

0,10 47/100

Handwritten signature

847

22/100 20

Handwritten signature

Handwritten signature

33/100

Handwritten signature

22-8 40

Handwritten signature

nieważny Nr. 71/100

17/10

611

22-8 40

Handwritten signature

Handwritten signature

1286

- kaps.

my

80E-01/10

010

U. G.

N. 01/10

01/10

01/10

01/10

01/10

U. G.

N. 01/10

01/10

01/10

01/10

01/10

01/10

01/10

01/10

01/10

nieważny Nr. 4641

783
1403

810

22
5w

nieważny Nr. 4638

281
127

Fin. Monina

280

nieważny Nr. 4528

759
VII/10 - 3,19

Kapłano 46-

140, 13/100

30
N. 1/10 60

33/100

22.8 40

Polionna

1/10
nieważny post. 71/100

611
22.8 40

Polionna

Polionna

Cyru	
31.05	
15-	
250	
18.20	
780	
448	
204	
48-	
7-	
10-	
6-	
5-	

280

kapł.

any

408 - 10/10
 415
 420
 425
 430
 435
 440
 445
 450
 455
 460
 465
 470
 475
 480
 485
 490
 495
 500

783
 1403
 4641

4638

465
 4531

53/100

7/10
 71/100

781
 127
 980
 982 VII/10-0,2
 985
 986
 987
 988
 989
 990
 991
 992
 993
 994
 995
 996
 997
 998
 999
 1000

22
 5w
 31.05
 15-
 250
 18.20
 780
 448
 204
 48-
 7-
 10-
 6-
 5-

996
 - kapł.
 997
 998
 999
 1000

508-01/IV

210

51,5 - 01/IV

200-01/IV

700

500

500

500

500

1000

1000

1000

1000

akt nieważny Nr. 4641

akt nieważny Nr. 4638

akt nieważny Nr. 4618

kapitał dziesięć

7/40
akcja pod. 50/100

11
50/100

7/40
akcja pod. 71/100

703
1403

281

127

280

460

143

2.53
22.5 40

22.5 40

6.72
22.5 40

810

22
5w

Cyber

31.05
15 -
250
18.20
780
448
204
48 -
7 -
10 -
6 -
5 -

0186

kapitał

1000

1000-01/10

313

1000-01/10

1000-01/10

1000-01/10

1000-01/10

2101

1000-01/10

1000-01/10

1000-01/10

1000-01/10

1000-01/10

1000-01/10

1000-01/10

ważny Nr. 4641

703
1403

ważny Nr. 4638

281
127

ważny Nr. 4619

280
264
88

7/40
ważny pod. 95/100

1595
22-8 40

11/100
33/100

55
22-8 40

7/40
ważny pod. 71/100

611
22-8 40

810
22
5w
<u>Cyru</u>
34.05
15-
250
18.20
780
448
204
48-
7-
10-
6-
5-
997
- kaps

402 - 01/10

415

W. ...

418

418 - 01/10

42

4101

421

W. ...

422

423

W. ...

424

W. ...

ważny Nr. 4641

783
1403

ważny Nr. 4638

781
127

ważny Nr. 4620

780
765

ważny Nr. 4620

108

ważny Nr. 4620

4/40
ważny Nr. 67/100

10.67
22.8 40

11/40
33/100

33
22.8 40

11/40
ważny Nr. 71/100

6.11
22.8 40

810
22
5w
<u>Cyfra</u>
34.05
15-
250
18.20
780
448
204
48-
7-
10-
6-
5-

1986

1000

1000

50,8 - 01/10

513

0.02

W. 00000000

52

00000000

51,8 - 01/11

500

0.02

W. 00000000

53,3

01

W. 00000000

58,3

01

W. 00000000

59,8

00000000

akt nieważny Nr. 4641

703
1403

4638

akt nieważny Nr.
nieobecna

W. 00000000

4621

akt nieważny Nr.

nieobecna

W. 00000000

7/40
nieobecna pod. 05/100

6.05
22.8 40
Tobionowski

11/40
33/100

6.05
22.8 40
Tobionowski

1/40
nieobecna pod. 71/100

6.17
22.8 40
Tobionowski

810
22
5w
Cyber
34.05
15-
250
18.20
780
448
204
48-
7-
10-
6-
5-

296

- kapł.

208 - 1/10

310

0.02

10 1/2

1/2

1/2

1/2

[Faded handwritten notes and scribbles]

[Faded handwritten notes]

[Faded handwritten notes]

[Faded handwritten notes]

[Faded handwritten notes]

ważny Nr. 4641

783
1403

ważny Nr. 4638

981
127

ważny Nr. 4623

980
768
125

7/10
100/100

9
880
22.8 40
Lobionna

11/10
33/100

9
33
22.8 40
Lobionna

11/10
100/100

9
6.71
22.8 40
Lobionna

810
22
5w
<u>Cyber</u>
38.05
15-
250
18.20
780
448
204
48-
7-
10-
6-
5-

1000
- kop.
[Faded notes]

10,8 - 1/10

110

11.01

12 000000

13 000000

14 000000

15,8 - 1/10

17

18.01

19 000000

20.01

21 000000

22 000000

23 000000

24 000000

25 000000

26 000000

27 000000

28 000000

29 000000

30 000000

nieważny Nr. 4641

783
1403

nieważny Nr. 4638

781

127

nieważny Nr. 4637

780

944

nieważny Nr. 4624

1103

7/40
33/100

33
22.8 40

nieważny Nr. 4624
7/40
33/100

6.11
22.8 40

810

22
5w

Czyn	
30.05	
15-	
2.50	
18.20	
7.80	
4.48	
2.04	
48-	
7-	
10-	
6-	
5-	

786

1000

1000

80,8 - 1/10

813

811

81

81,8 - 1/10

812

810

811

810

811

810

81

81

1403 783

list nieważny Nr. 4641

22
5w

810

4638

list nieważny Nr. 4638
Tm. Anina

281
127

Cyfr
38 05
15 -
250
18 20
780
448
204
48 -
7 -
10 -
6 -
5 -

4637

list nieważny Nr. 4637

280
944

1232

4632

list nieważny Nr. 4632
Tm. Anina

17

271

39

4626

list nieważny Nr. 4626

Armeda Armata p. 1. Tm. Anina

7/40
Armeda Armata p. 65/100

38 65
27. 8 40

Armeda Armata

1000

810

808-11/10

815

816

Handwritten notes and scribbles in the upper section of the left page.

818-11/10

821

822

823

824

825

826

Handwritten notes and scribbles in the lower section of the left page.

nieważny Nr. 4641

983
1803

22
5w

810

nieważny Nr. 4638

981

127

Cyber

3205

15-

250

1820

780

448

204

48-

7-

10-

6-

5-

nieważny Nr. 4637

980

944

979

1232

978

nieważny Nr. 4632

~~scribble~~

Optimare

Tim. Armina 17

7/100

1.11

772

- kopie

49

nieważny Nr. 4627

man Orana

Tim. Armina

7/100
11/100

1.11
11.8/10

Polishman

my

20.8 - 1/10

213

2.01

N. ...

214

...

215

216

...

217

...

218

...

219

...

...

nieważny Nr. 4641

983
1403

22
5 w
810
5

nieważny Nr. 4638

981
127

Ter. ...

cyru
38.05
15-
2.50
18.20

nieważny Nr. 4637

980
944

7.80
4.48
2.04
48-
7-

nieważny Nr. 4632

1232
978

Ter. ...

6-
5-

nieważny Nr. 4628

973
85

Ter. ...

986
- kop.

7/10
64/100

2.64
22.8 1/10

...

808-01/10

813

808

N. ...

808-01/10

...

808-01/10

808

808

808

808

808

808

...

...

nieważny Nr. 4641

783
1403

22
5w

810

nieważny Nr. 4638

781

127

...

...

Cyber	
31.05	
15-	
2.50	
18.10	
7.80	
4.48	
2.04	
48-	
7-	
10-	
6-	
5-	

nieważny Nr. 4637

780

944

...

779

1232

778

nieważny Nr. 4632

...

...

...

774

nieważny Nr. 4629

...

...

7/40
opu p.d. 64/100

2.64
22.8 10
...

776
... - kapł.
...

1008 - 10/10

1013

1001

1000

1000

1000

1000

1000

1000

1000

1000

1000

1000

nieważny Nr. 4641

783
1003

22

5w

810

5

4638

781

127

nieważny Nr.

nieważny

Tos. clonina

Cyber

38 05

15 -

250

18 20

780

448

204

48 -

7 -

10 -

6 -

5 -

4637

780

944

nieważny Nr.

nieważny

Tos. clonina

979

1232

978

4632

nieważny Nr.

nieważny

Tos. clonina

17

7/100

975

982

53

4630

nieważny Nr.

nieważny

Tos. clonina

20

7/10

nieważny Nr. 74/100

11474

22.8 40

Libriomaz

976

1000

808 - 01/10

811

11-01

12 000000

812

00000000

813 - 01/11

814

11-01

815

11-01

816

817

818

0801

819

00000000

820

1403 983

nieważny Nr. 4641

22
5w

981

4638

127

nieważny Nr. 4638
nie waż

Tr. elewina

980

4637

944

nieważny Nr. 4637

Tr. elewina

979

1232

978

4632

nieważny Nr. 4632

nie ważny

Tr. elewina

17

7/100

976

4631

nieważny Nr. 4631

nie ważny

Tr. elewina

376

7/40

nie ważny 88/100

11-88

22 8 110

Podpisany

810 5

Czyn	
32 05	
15 -	
2 50	
18 20	
7 80	
4 48	
2 04	
48 -	
7 -	
10 -	
6 -	
5 -	

986

1.00 - kapł.

208 - 1/10

213

212 2000

213 2000

214 - 1/10

211

2001

211

2002

212

2003

211

212

213

783
1403

ważny Nr. 4641

22

5 w

810

5

ważny Nr. 4638

781

127

ważny Nr.

Tr. Anina

Cyru

34 05

15 -

2 50

18 20

7 80

4 48

2 04

48 -

7 -

10 -

6 -

5 -

ważny Nr. 4637

944

980

979

1232

978

ważny Nr. 4632

ważny Nr.

Tr. Anina 17

7/100

11/100

1.21

22.2 40

Tr. Anina

Tr. Anina

Tr. Anina

kap.

986

808-01/10

811

11.02

812

813

814

815

11.03

11.04

816

817

818

783
1403

ważny Nr. 4641

22
5w

810

4638

781
127

ważny Nr.
Lepidoptera

Th. clarina

Cyber

34.05

15-

2.50

18.20

7.80

4.48

2.04

48-

7-

10-

6-

5-

4637

780
944

ważny Nr.

Th. clarina

939

4636

110

788

4634

1107

ważny Nr.
Lepidoptera

Th. clarina

7/10
83/100

7.88
22.8 40

Lepidoptera

Lepidoptera

Lepidoptera

810
kaps.

808-01/10

810

11.02

808-01/10

810

810

11.02

810

11.02

810

810

810

783
1403

nieważny Nr. 4641

781

4638

127

nieważny Nr.

Tr. Slovenia

780

4637

944

nieważny Nr.

Tr. Slovenia

939

4636

110

nieważny Nr.

Legent Kerpuk

Tr. Slovenia

7/40

gun pd. 65/100

165
22.8 40

Libionna

Libionna

7/40

gun pd. 93/100

1170
22.8 40

Libionna

Libionna

810

22
5w

Cymu	
38.05	
15-	
2.50	
18.20	
7.80	
4.48	
2.04	
48-	
7-	
10-	
6-	
5-	

986

- kap.

108-01/10

813

10.01

N. ...

108-01/10

...

108-01/10

nieważny Nr. 4641

1003 783

22
5w

810

4638

781
127

nieważny Nr.

Ter. ...

Cymu	
32.05	
15-	
2.50	
18.20	
7.80	
4.48	
2.04	
48-	
7-	
10-	
6-	
5-	

4637

780
944

nieważny Nr.

...

Ter. ...

4/10

...

6.38
32.8 40

Polionus

...

12.8 40

Polionus

4/10

...

32.8 40

Polionus

Polionus

286

- kap.

...

208-0110

211

2102

N. ...

211

...

211

19202

211

...

211

...

211

...

211

...

211

nieważny Nr. 4641

783
1403

810

22

5w

281

nieważny Nr. 4638

127

nieważny

Tr. ...

7/40

nieważny, emb. p. 11/100

11.11
22.8 40

Coliormul

7/40

nieważny p. 18/100

4.18
22.8 40

Coliormul

nieważny p. 11/100

12.8 40

Coliormul

7/40

nieważny, emb. p. 93/100

11.11
22.8 40

Coliormul

Coliormul

Cymu	
38.05	
15-	
2.50	
18.20	
7.80	
4.48	
2.04	
48-	
7-	
10-	
6-	
5-	

288

- kaps.

...

1008-01/10

111

111

111

111

111

111

111

111

111

111

list nieważny Nr. 4641

Stępa

Ten denina

783
1403

22
5w

810

list nieważny Nr. 4639

Stępa

Ten denina

282

9/7

Cytur	
32.05	
15-	
2.50	
18.20	
7.80	
4.48	
2.04	
48-	
7-	
10-	
6-	
5-	

7/40
sta pō. 31/100

231
22.8 40

Obliczenia

7/40
sta pō. 18/100

418
22.8 40

Obliczenia

7/40
sta pō. 11/100

22.8 40

Obliczenia

7/40
sta pō. 93/100

22.8 40

Obliczenia

Obliczenia

- kapō.

986

108-01/10

111

111

nieważny Nr. 4641

Stapso

Ter decima

783
1403

810

22
5 w

7/10

opis p. 49/100

649
22.8 40

Q

Colionum

cyfry

34.05
15 -
2.50
18.20
7.80
4.48
2.04
48 -
7 -
10 -
6 -
5 -

7/10

opis p. 64/100

264
22.8 40

Q

Colionum

7/10

opis p. 18/100

418
22.8 40

Q

Colionum

7/10

opis p. 11/100

411
22.8 40

Q

Colionum

7/10

opis p. 93/100

1113
22.8 40

Q

Colionum

Colionum

786

1000

1000

801

1101

[Faint handwritten notes and bleed-through from the reverse side of the page]

4642

niel nieważny Nr. 4642

For. clemine.

984

810

5

22

5 w

7/40
mępn p.d. 19/100

Q $\frac{319}{22.8 \ 40}$
 Colionumal

Cyru
 32.05
 15 -
 2.50
 18.20
 7.80
 4.48
 2.04
 48 -
 7 -
 10 -
 6 -
 5 -

7/40
m.p. p.d. 64/100

Q $\frac{264}{22.8 \ 40}$
 Colionumal

7/40
mępn p.d. 18/100

Q $\frac{418}{22.8 \ 40}$
 Colionumal

mępn p.d. 11/100

Q $\frac{22.8 \ 40}{22.8 \ 40}$
 Colionumal

7/40
mępn p.d. 93/100

Q $\frac{1719}{22.8 \ 40}$
 Colionumal

Colionumal

- kapł.

986

K122

805

810

nr nieważny Nr.

6139

czarna koba

M. K. K. K. K. K.

22

5 w

785

Cyru

nr nieważny Nr.

4643

czarna koba

M. K. K. K. K.

165

38 05

15 -

250

18 20

780

448

204

48 -

7 -

10 -

6 -

5 -

7/10
cz. p. 64/100

264
22.8 40

Polionum

7/10
cz. p. 18/100

418
22.8 40

Polionum

7/10
cz. p. 11/100

211
22.8 40

Polionum

7/10
cz. p. 93/100

1170
22.8 40

Polionum

Polionum

- kaps.

286

K122

805

810

6139

nr. nieważny Nr.

ocznikob

Michałkowa 8

K122

804

22
5w

Cykur

K 122

801

6134

806

4635

nr. nieważny Nr.

Wacław

Dot. Stefania

15

7/40

oprac. p. 18/100

4.18
22.8 40

Polionum

7/40

oprac. p. 11/100

22.8 40

Polionum

7/40

oprac. p. 93/100

22.8 40

Polionum

Polionum

38.05
15 -
2.50
18.20
7.80
4.48
2.04
48 -
7 -
10 -
6 -
5 -

1998

- kaps.

my

K122

805

810

6139

nr nieważny Nr.

Arctostaphylos

Arctostaphylos 8

K122

804

22
5w

cyfry

38 05
15 -
250
18 20
780
448
204
48 -
7 -
10 -
6 -
5 -

K 122

801

6134

nr nieważny Nr.

Arctostaphylos

Arctostaphylos 16

~~804~~

16237

K122

800

989

38

4610

nr nieważny Nr.

Arctostaphylos

Arctostaphylos

7/10

opis p. 11/100

1.11

22.8 40

- kaps.

Arctostaphylos

7/10

opis p. 93/100

1.11

22.8 40

Arctostaphylos

Arctostaphylos

Arctostaphylos

K122

805

810

6139

nr. nieważny Nr.

czerniakob

Alm. Kaba 8

K122

804

22
5w

Cyru

K122

801

32.05
15 -
250
18.20
780
448
204
48 -
7 -
10 -
6 -
5 -

6134

nr. nieważny Nr.

czerniakob Salzig

Rydzans 16

44

16237

K122

800

1398

K120

Spurobun 23 Ill 940

145 257

987

988

1106

- kap.

nr. nieważny Nr. 4644

czerniakob

Tro. clavinia

4/10

Winnau 4, 2 mb. ps. 93/100

17.93

22.8 70

Polisomak

Polisomak

K122

805

810

6139

№ квитанции №

Семикоб

Минькевара 8

K122

804

22
5w

сум

38.05
15 -
2.50
18.20
7.80
4.48
2.04
48 -
7 -
10 -
6 -
5 -

K 122

801

6134

№ квитанции №

Александрович Сабиз

Рыбная 16

16237

K122

800

1398

K120

Стефанович 3. Пш 940

996

к 145

СРОГОВЫЧСКИЙ
Муниципальный Коммунальный Банк

на сумму рубли

Л. - Корб.

989

55

4645

№ квитанции №

Стефанович

Тул. станица

17/40
сумма р. 21/100

121
22.8 40

Стефанович

K122

805

810

6139

№ 122

Мухоморова

K122

22
5w

804

сум

K 122

801

34.05
15.-
2.50
18.20
7.80
4.48
2.04
48.-
7.-
10.-
6.-
5.-

6134

№ 122

Салиг

Ригане 16

16237

K122

800

1398

145

K120

Суродина 23. 11. 940

206

к 145

ДРОГОВЫЧСКИЙ
Муниципальный Коммунальный Банк

на сумму рубли

Л. - Корб.

200

4646

№ 122

Салиг

Т. елевина

131

7/40
номер п. 73/100

9

1.73
32.8 40

Салиг

K122

805

810

6139

№ вв. №

Коллектор K122

Мухоморова 8

22
5w

804

сум

K 122

801

34.05
15-
2.50
18.20
7.80
4.48
2.04
4.8-
7-
10-
6-
5-

6134

№ вв. №

Коллектор Salig

Рижская 16

16237 K122

800

1398

K120

Суровин 23 111 940

206 к 145

ДРОГОВЫЧСКИЙ
Муниципальный Коммунальный Банк

на сумму рубли

к. - коп.

291

113

4647

№ вв. №

Коллектор Старпан

Тя. Ленина

4440
сумма рб. 20/100

Субсидия

5.28
12.5 40

K122

805

810

6139

№ квитанции №

Миньков
K122

Минькова 8

22
5w

804

Сумма

K 122

801

32.05
15.-
2.50
18.20
7.80
4.48
2.04
48.-
7.-
10.-
6.-
5.-

6134

№ квитанции №

Сидоренко
K122

Рыбная 16

800

16237

1398

K 120

Суродом 23. III 940

206 к 145

ДРОГОВЫЧСКИЙ
Муниципальный Коммунальный Банк

на сумму рублей

48 - коп.

4648

№ квитанции №

Лизенко

Колесникова

582

4/40
на сумму руб. 38/100

11.88

22.8 40

Полонин

K122

805

810

6139

№ вв. №

Семинков

Мухоморова 8

K122

804

сум

K 122

801

6134

№ вв. №

Семинков

Рыбная 10

16237

K122

800

1398

140

K120

Суровин 23. III 940

38.05
15.-
2.50
18.20
7.80
4.48
2.04
48.-
7.-
10.-
6.-
5.-

ДРОГОВЫЧСКИЙ
Муниципальный Банк

на сумму в рублях

48.- коп.

4649

№ вв. №

Семинков

Суровин

1333

11.88

22.8 40

7/10 в
сумма в руб. 88/100

Семинков

K122

805

810

6139

№122

№122

Минькевара 8

22
5w

807

сум

K 122

801

38.05
15-
250
18.20
780
448
204
48-
7-
10-
6-
5-

6134

№122

№122

Рижана 16

800

16237

K 122

1398
711

K 120

Суродим 23 III 940

296 & 145

ДРОГОВЫЧСКИЙ
Муниципальный Банк

на суров рмаше 8

49 - коп.

294

1233

~~1118~~

4650

№122

№122

Ториснабука

3.08

суродим 23/10 - 21/10
отри рд. 08/100

22.8 10

Ториснабука

K122

805

810

6139

№ квитанции №

Семин'ков

М.К.Кабова 8

K122

804

22
5w

сум

K 122

801

38.05
15 -
2.50
18.20
7.80
4.48
2.04
48 -
7 -
10 -
6 -
5 -

6134

№ квитанции №

Семин'ков

Рижане 16

16237

K122

800

1398

K120

Суробин 23 III 940

296 к 195

ДРОГОБЫЧСКИЙ
Городской Коммунальный Банк

СВЯЩЕНИЕ
КВИТАНЦИЯ

№ 2347 1940 года

Выдан в Дрогобыче

Сумма на тек. счет

Суробин Вадим

2950 Руб.

Сумма в натуральном виде

Суробин Вадим

20/VI 1940

на ссуду стамбуля 48.- карб.

Ливии карб.

содерж 20/VI 1940

Взносительский Отдел
Стамбуля

K122

805

810

6139

№ nieważny Nr.

Władimir Kob

M. K. Kaban

K122

804

22
5w

Сум

K 122

801

32.05
15 -
250
18.20
780
448
204
48 -
7 -
10 -
6 -
5 -

6134

№ nieważny Nr.

Władimir Salig

Rybnik 16

16237

K122

800

1398

149

K120

Сповідь 23. VIII 1940

Мухомор

Ракитник 195

8 муш. сумасурит. смалец

48. - капд.

словам поэт. лисен. капд.

Сповідь 20/VIII 1940

Брянский Опас
Смарицкая

№ неопределенно 120

598722

K122

805

810

6139

akt nieważny Nr.

Muskebor

Muskebor 8

K122

804

22
5w

cyber

K 122

801

6134

akt nieważny Nr.

Salig

Ryban 16

K122

800

16237

1398

K120

drobny 23. IV 940

899

akt nieważny Nr.

54884

Pravnychobovany Gromy Pmanicobov

K 120

1176

drobny 23. IV 940

898

W DROHOBYCZU
ELEKTROWNIA

Rk. Nr

Nr 54884/

Pravnychobovany Gromy Pmanicobov

UZNAČENIE PRZYCHODU

obowiązek za prąd elektryczny *us abrac*
przyjmuje 20. IV 940 p.

(Pravnychobovany) Drohobycz, dnia 193

Pravnychobovany
Podpis i skawca
Podpis i skawca
Pravnychobovany

38.05
15 -
2.50
18.20
7.80
4.48
2.04
48 -
7 -
10 -
6 -
5 -
12 -
89
1 -
170.95

90.28
261.23

K122

805

810

6139

akt nieważny Nr.

Michał Kob
K122

Michał Kobora 8

22
5 w

804

cyber

K 122

801

6134

akt nieważny Nr.

Salig

Rybański 16

31 05
15 -
2 50
18 20
7 80
4 48
2 04
48 -
7 -
10 -
6 -
5 -
12 -
89
1 -
170 95

16237 K122

800

K 120

1398
168
Kupiec 23 III 940

899

54884

akt nieważny Nr.

Winnicki Kobora

przyjmuje 20. VII 940 p.
Człowiek (właściciel)
Kupiec

90 28
2 61 23

Winnicki Kobora
Kupiec
złoty zapiszek!

Przebieżnym kwituje.

Podpis odbiorcy.

Podpis: M. Kowalski 9

Przebieżnym kwituje.

Podpis odbiorcy.

Podpis: M. Kowalski 9

K122

805

810

6139

nieważny Nr.

Włocławek

Młk. Kębora 8

K122

804

22
5w

cytu

K 122

801

38.05
15 -
2.50
18.20
7.80
4.98
2.04
48 -
7 -
10 -
6 -
5 -
12 -
88
1 -

6134

nieważny Nr.

Włocławek

Rybnice 16

16237

K122

800

1398
642

6133

nieważny Nr.

Włocławek

— za 100z

Włocławek 24/III 40

1364

24/III 40

170.95

K. Mmoh

90.28

Włocławek

261.23

Włocławek 24/III 40

nieważnym kwituje.

Włocławek 9

nieważnym kwituje.

Włocławek 9

11/29

Podpis odbiorcy.

11/29

Podpis odbiorcy.

K122

805

810

5

6139

akt nieważny Nr.

dom Kob

Myskobora 8

K122

804

cyber

K 122

801

6134

akt nieważny Nr.

dominik Salig

Rybanie 16

— za czas

Pragnęliśmy zobaczyć

1980

24/11 40

MmoK

pracobagnie

Wpłom 47

— za czas

Pragnęliśmy zobaczyć

1848

24/11 40

MmoK

22
5 w

38.05
15-
2.50
18.20
7.80
4.48
2.04
48-
7-
10-
6-
5-
12-
88
1-
170.95
90.28
261.23

liczba...
i 30 dni

Podpis odbiorcy

Podpis odbiorcy

Podpis odbiorcy

Podpis odbiorcy

11/21

11/21

Podpis odbiorcy

Podpis odbiorcy

K122

805

810

6139

kwit nieważny Nr.
K122

Mł. Kębora 8

22
5 w

804

cyber

6138

K122

965

803

38 05
15 -
2 50

6136

kwit nieważny Nr.
K122

Melrenka 10

1074
2 15

806

18 20
7 80
4 448
2 04
48 -
7 -
10 -
6 -
5 -

6135

kwit nieważny Nr.
K122

Wpł. Kom. 47

903

12 -
89
1 -

32 123
18 18
24/10 40
Mmoll

170.95
90.28
261.23

Ł. Kowalska
i 20 dni

Podpis odbiorcy

Ł. Kowalska 9

Podpis odbiorcy

Ł. Kowalska 9

11/21

Podpis odbiorcy

11/21

Podpis odbiorcy

K122

805

810

№ nieważny Nr.

6139

szam'Kob
K122

Miś, Kębora 8

22
5 w

804

cyfry

6138

K122

165

803

38 05
15 -
2 50
18 20
7 80
4 48
2 04
48 -
7 -
10 -
6 -
5 -
12 -
89

№ nieważny Nr.

6136

szam'Kob

Melrenka 10

418

— 30.10.02
wzrost
wzrost pod 18 kam

24/10 40

MMOK

1 -
170,95

6135

dobie moter.

25 -

rodzina moter 24² x 1 62

38 88

rodzina moter 24² x 1 10

26 40

90,28

4 wrodz 19. sierpnia 1940

261,23

Світлана Вікторівна Сидорова
1 30 жні

Podpis odbiorcy.

Podpis odbiorcy.

Podpis odbiorcy.

Podpis odbiorcy.

K122

805

810

6139

Ważny Nr.

Ważny Nr.
K122

Murkewora 8

22
5w

804

cytu

165

6138

Ważny Nr.

Ważny Nr.

J. Franka

32.05
15-
2.50
18.20
7.80
4.48
2.04
48-
7-
10-
6-
5-
12-
88
1-
170.95

— 20 12 1/2
1/4 1/4
Ważny Nr. 120

12-

40

Murkewora

2 1/2 m. przy murku 3/4
1 przy murku 3/4 x 3/2
1 przy murku 1 x 3/4

dobie moter.

25-

Próbna moter 24² x 1.62

38.88

moter 24² x 1.00

26.40

90.28

Próbny 19. sierpnia 1940

261.23

Свістна містобудівна фірма
i 20 1/2

Ważnym kwituje.

Ważnym kwituje.

Ważnym kwituje.

Ważnym kwituje.

11/21

Podpis odbiorcy.

11/21

Podpis odbiorcy.

K122

805

810

6139

kwit nieważny Nr.

Władysław Kob

Międzykultura 8

22
5w

— 32 222

0140
Kupiec amygdałowa

7238

24/VIII 40

Сум

38.05

15-

2.50

18.20

7.80

64

4.48

68

2.04

24-

48-

7-

7-

1-

10-

24-

6-

20-

5-

12-

89

1-

170.95

7

мучи

3/4-

3

фрукции

3/4-

2

мучи

3/4-

1

добрий звіт

3/4-

10

цукор

3/4-

1/4

кал пряжи

1/4

лото

2

кал пряжи Пельшкови

3/4-

1

редукция

3/4 x 3/2-

1

1 x 3/4-

добий номер.

25-

рідна моток 24⁶ x 1⁶²

38.88

лоти - 24² x 1¹⁰

26.40

90.28

Купован 19. септ 1940

261.23

Свістаті місто Грєсетъ у м. рудей
i 30 лотъ

kwituję.

Podpis odbiorcy.

kwituję.

Podpis odbiorcy.

11/29

11/29

Podpis odbiorcy.

Podpis odbiorcy.

2017

620

K 122

806

810

nr nieważny Nr.

6140

Włocławek

Włocławek

421
622

22
5m

—zarząd
0/140
kap 86 Kom

256

24/100
1/100

Młotek

cyfry

7	mufr	3/4"	64	448
3	redukcyj	3/4"	68	204
2	mufr	3/4"	24	48
1	dobry zwin	3/4"	7	7
10	galw	3/4"	1	10
1/4	ka p raju		24	6
1/4	loto		20	5
2	ka p raju p l w k o w i	3/4"		12
1	redukcyj	3/4 x 3/8"		88
1		1" x 3/4"		1
				170.95

dobry mokr.

25-

rodzina mokr 24² x 1⁶

38.88

rodzina mokr 24² x 1¹⁰

26.40

90.28

Włocławek 19. sierpnia 1940

261.23

(zobacz listy w sprawie wyceny)
2 30 kty

Pracownik wycenowy

Pracownik wycenowy

Pracownik wycenowy

Pracownik wycenowy

Podpis wycenowy

Podpis odbiorcy.

Podpis wycenowy

Podpis odbiorcy.

K 122 $\frac{4.18}{-82}$ 808
 6141⁰⁰⁰ 838 22
 810 5

№ 1 nieważny Nr.
 Mieszkaniec Dzierżawy Kaphura 36 5m

(Mamby $\frac{111}{40}$)
 24 $\frac{111}{40}$ 40 38.05
 15 -
 2.50
 18.50
 7.80

7	myśli	$\frac{3}{4}$	64	448
3	rodziny	$\frac{3}{4}$	68	204
2	czynn	$\frac{3}{4}$	24	48
1	zobowią	$\frac{3}{4}$	7	7
10	człob	$\frac{3}{4}$	1	10
14	in przeloc		24	6
14	lotto		20	5
2	in przeloc	$\frac{3}{4}$		12
1	rodziny	$\frac{3}{4} \times \frac{3}{2}$		89
1		$1 \times \frac{3}{4}$		1
				170.95

zobowią 25 -
 rodzina koszt 24 $\frac{1}{2}$ x 1.6 38.88
 - lotto - 24² x 1.0 26.40 90.28
 261.23

Wzrostem 19. sierpnia 1940
 (zobowią i 20 kty)

Podpis odbiorcy. *Władysław*

Podpis odbiorcy. *Władysław*

K 122

2.200/40 37 Kan

828

810

nr nieważny Nr.

6142

№ 467 Chombeok

Novodni

359

22

5 m

6 1/2 m
[wym kpr i 63 kan]
[Novodni]

363
24 1/2 1/2

Сум

0	38.05
0	15 -
0	2.50
0	18.20
10	7.80
64	4.48
68	2.04
24 -	48 -
7 -	7 -
1 -	10 -
24 -	6 -
20 -	5 -
2	12 -
1	89
1	1 -

- 7 мурки 3/4"
- 3 федукии 3/4"
- 2 шорси 3/4"
- 1 добий звіт 1/4"
- 10 шалів 3/4"
- 14 м пряжи
- 14 лото
- 2 мурки Пельмокова 3/4"
- 1 федукиа 3/4 x 3/2"
- 1 " " 1" x 3/4"

828

добий мотир.

25 -

родина мотир 24² x 1.62

38.88

лота - 24² x 1.10

26.40

90.28

Врлобт 19. сирія на 1940

261.23

Світла повітряна сітка у рубіля
i 30 кг

Pracownym kwituje.

Podpis odbiorcy.

Pracownym kwituje.

Podpis odbiorcy.

K122 147

809

810

№ list nieważny Nr.

6137

Мининов

22
5w

— 20 км. измерения

Грота миссия антропо
25 км

	Высш
26155	38.05
04/11/10	15-
ММММ	2.50
	18.20
	7.80
7 мур	64 448
3 фекция	68 204
2 мур	24 48
1 добий збит	7 7
10 галев	1 10
1/4 мур	24 6
1/4 мур	20 5
2 мур	12
1 фекция	28
1	1

- 7 мур 3/4
- 3 фекция 3/4
- 2 мур 3/4
- 1 добий збит 3/4
- 10 галев 3/4
- 1/4 мур
- 1/4 мур
- 2 мур
- 1 фекция
- 1

	170.95
добий мотер.	25-
Грота мотер 24 ² x 1.62	38.88
ГММ 24 ² x 1.00	26.40
	90.28
	261.23

Грота мотер 19 суря на 1940

С Грота мотер 19 суря на 1940

Примечание квитую.

Подпись, и Ковалка 9.

Примечание квитую.

Подпись, и Ковалка 9.

Подпись

Подпись

№ Аршинов

Музыкален 22
Дроби

1539

810

	мх	сум
13 ¹⁰ мх т рубдв	230	38.05
5 мх муаб $\frac{3}{4}$	3-	15-
1 " " $\frac{3}{4}$		2.50
13 " т р и м ш а в $\frac{3}{4}$	140	18.20
13 " ш о н и в $\frac{3}{4}$	60	7.80
7 " м у ф и $\frac{3}{4}$	64	4.48
3 " ф е р у к и $\frac{3}{4}$	68	2.04
2 " ц р о м и $\frac{3}{4}$	24-	48-
1 " о в н и й з в н и т $\frac{3}{4}$	7-	7-
10 " ш и в $\frac{3}{4}$	1-	10-
4 " м п р а ж и	24-	6-
4 " л о т о	20-	5-
2 " м р у н т а л ь ш о в о $\frac{3}{4}$		12-
1 " р е с у л з и а $\frac{3}{4} \times \frac{3}{2}$		89
1 " " " $1' \times \frac{3}{4}$		1-
		<u>170.95</u>
д о в и з м о т р.	25-	
р о б о т а м о ш т $24^2 \times 1.6$	38.88	
" " " $24^2 \times 1.10$	26.40	90.28
Д р о б и 19. с е р я н а 1940		<u>261.23</u>

С в л а с т ь м е с т о р е с е т ь м у н р у б л е й
i 30 коп

Podpis odbiorcy.

Podpis odbiorcy.

Podpis odbiorcy.

Podpis odbiorcy.

1543
 Liczba p. 1.
 Sprosobu
 820
 945
 42

WZKŁAD GAZOWY
 WROBOSZCZ.

dnia 19/8 1933
 811

Wzrostek za zgodą Korp. Wzrostek i Dł. Licz. 104. 90. 100. 100. 100.

POKWITOWANIE ODBIORU Nr. 2064

zawieszony do zamówienia z dnia 1/7 1933 Nr. 211 23 otrzymany

, następujące przedmioty:

Opis	PRZEDMIOT	Fabrykat	
	1 szt. przyspieszenia		170.95
	1 szt. " " " "		25. -
			65.28
			261.23

Przebieg kmituje.

Wzrostek, ul. Kowalska 9.

Przebieg kmituje.

Wzrostek, ul. Kowalska 9.

[Signature]
 Podpis odbiorcy.

[Signature]
 Podpis odbiorcy.

[Faint handwritten notes and stamps on the left page]

1543
 М. Карпичев р. 1.
 Дрогобич 820
 945
 42

WZKŁAD GAZOWY
 DROHOBYCZU.

dnia

24/8

193

Ремонт газопровода

POKWITOWANIE ODBIORU Nr. 401/235A

zobowiązanie do zamówienia z dnia 24/8 193 Nr. 35A otrzymałem

, następujące przedmioty:

Opis przedmiotu	PRZEDMIOT	Fabrykat
	материал напорный	6-
		4.00
		10.00

K 122

Дрогобич 24. VIII. 1940

148

813

WZKŁAD W DROHOBYCZU

Rk. Nr

Nr 54885

М. Карпичев р. 1. Дрогобич

OZNACZENIE PRZYCHODU

Przebieg za pracę elektryczną na podziemnej
 sieci 3 gmm 20 VII. 1940 r.
 (z pracami na sieci)
 Drogobycz, dnia 193
 Karip

zł gr
 20 -

Карпичев р. 1.
 Дрогобич

1543
 Личный р. 1.
 Дроздов 820
 945
 42

ЗАКЛАД ГАЗОВЫ
 ПРОМЫСЛОВЫЙ.

СЛ/

дня 24/8 193
 Ресурсы

815
 193
 815

ПОКВИТОВАНИЕ ОДБИОРУ Nr. 401/25 А

содержание до рамования з дня 24/8 193 Nr. 25 А, полученным
 , следующие предметы:

Описание	ПРЕДМЕТ	Фабрикат
	платки паровые	6-
		4.00
		10.00

к 122 Дроздов 24. VIII 1940
 814

54885

на № 54885
 Мещинский Франц Станиславович

на поощрения
 за работу в 3 квартале 20-го года.
 (в рубль и 20 коп.) 20-

Клир
 директор
 Заведующий

Handwritten notes and stamps on the left page, including a stamp with the number 30 and some illegible text.

1543
 Miłkowiec p. l.
 Działosin
 820
 945
 42

WZKŁAD GAZOWY
 WODNOCYFID.

Am

dnia 14/10 193 816 818

Województwo

POKWITOWANIE ODBIORU Nr.

zobowiązanie do zamówienia z dnia 193 Nr. 170 24 35 otrzymania

, następujące przedmioty:

Opis	PRZEDMIOT	Fabrykat	
	papier kopierski		185
	papier	0-16	128
	scissors	4,50	135
	gomunke		018
			<u>466</u>

Przyjmuję

Podpis odbiorcy
 Podpis odbiorcy.

Wzrost, w. Kowalska 3.

1543
 Липария р. 1
 Дролобш 820
 945
 42

1551
 Дуб р
 Вып. Чешской
 Дролобш 818

57

ЗАПЛДЕНИЕ
 СИТУАЦИЯ
 1910 года
 675

5 3/8"	75	4.50
0 3/8"		30
2 1/2"	125	3.75
трубов. 3/4"		6-
3/4" x 3/8"		50
3/8"	35	1.40
3/8"	30	1.20
3/8"		11.10
		28.75
та: шестер и валин.		13.60
		42.35

1543
 Липарна р. 1.
 Дробош

820
 945
 42

1551
 Ств. Сорок
 Спр. Численост
 Дробош

818

6	шт. фрезид φ 3/8"	75	4.50
1	Затма φ 3/8"		30
3	колки φ 1/2"	125	3.75
1	стальний фрезид φ 3/4"		6-
1	фрезид φ 3/4" × 3/8"		50
4	бури φ 3/8"	35	1.40
4	шпори φ 3/8"	30	1.20
1	шпори φ 3/8"		11.10
			<u>28.75</u>
фрезиди: диаметр і довжина.			13.60
			<u>42.35</u>

ZAKŁAD GAZOWY
KOPONOWICZU.

Adm

dnia 24/IV 1938

945

42

Wskazywa 9 1
Wzrostowca

POKWITOWANIE ODBIORU Nr.

z dnia 24/IV 1938 Nr. 14-30 otrzymałem

, następujące przedmioty:

Stano- stanie	PRZEDMIOT	Fabrykat
	<i>Wskazywa</i>	<i>(z przyłączeniem do pomp)</i>
	<i>Wzrostowca</i>	
		332.80
	<i>folia</i>	20 -
	<i>proszka</i>	157.50
		<u>504.30</u>

8 -
018
270
50
80
-
85
6
80

102.13
1406
102.06

Przebieg
1543

Jochani
Podpis odbiorcy.

1238	561	465
524	396	187
398	4422	3058
5	1248	17028
	22877	

Do przeniesienia

282.7

K 123

183

822

nr nieważny Nr. 6143
Sumek Marjan

Inkaso
na ppiu p 29 Kan

10329

24/10 40

Monok

945

Can 42
W

38 -
60.18

7%
50

80

193

otrzymałem

831

830

18

328

526	260	2102
525	968	1066
51	252	871
197	382	306
563	275	363
491	2113	348
280	1188	361
171	176	1488
164	638	2625
158	470	242
106	4004	481
66	770	275
113	165	165
122	187	187
907	1181	3038
1238	561	3008
524	391	
398	14822	
5	1240	
		200877

Do przeznaczenia

AM 7

K123

823

NW 112

945

nr nieważny Nr. 6144

Województwo Lubelskie

Таблиця
по бухгалтерскому балансу

17028

26/10 40

Місто

cał 42

w

38 -

60.18

7%

50

80

5

6

6

6

6

6

6

6

6

6

6

6

6

6

6

6

6

6

6

6

6

6

otrzymałem

831

830

828

526	268	200
525	968	1106
51	212	151
197	212	396
523	225	363
491	5113	968
280	1188	961
171	126	1168
164	688	2685
158	440	242
106	4004	484
66	770	275
113	165	163
177	187	187
907	1188	3058
1238	561	17028
524	396	
398	14825	
5	1248	
	12847	

Do przeniesienia

cał

K 123

K 123

$\frac{1}{40} - 3'08$
 $\frac{1}{40} - 3'74$
 $\frac{1}{40} - 18$

824

6145

$\frac{49}{48}$

nr. nieważny Nr.

Janina

Jan. Brzozna 13

Nr. 945

945

cał 42

$\frac{1}{40} - 3'08$
 $\frac{1}{40} - 3'74$
 $\frac{1}{40} - 18$

7-

26/11 40

Młoc

33 -

6018

2%

50

80

8

6

0

otrzymałem

831

830

18

828

526	565	2002
525	968	1166
51	232	671
197	232	376
563	232	363
891	3113	968
880	1188	561
171	176	1168
164	638	2635
158	440	242
106	4004	184
66	770	275
103	165	165
122	187	187
909	1188	165
1238	561	187
524	351	3058
398	14822	17008
5	1248	

do przeniesienia

№	Imię	Przebieg	Wiek	ADLER (L)
1				
2				
3				
4				
5				
6				
7				
8				
9				
10				

1876

5796

nr nieważny Nr.

836
2.3.11
Com 42
W

5794

nr nieważny Nr.

Województwo Ł. Polesie, 20 6

834
1.1.19

5792

nr nieważny Nr.

Województwo Ł. Polesie, 12

832
2.5.11

1/10 86/100

(2.7.11)
27.VII

otrzymano

Województwo Ł. Polesie, 5

1/10 86/100

(2.7.11)
27.VII

Województwo Ł. Polesie, 10

27.VII 40

945

32 -
6018

851
193

80

85

86

80

85

86

80

85

86

80

85

86

№	Wzrost	Waga	ciężar	ciężar
1	170	60	100	100
2	170	60	100	100

5796 836
 23.11

5794 834
 24.11

5793 833
 25.11

5792 832
 26.11

5791 831
 27.11

5790 830
 28.11

5789 829
 29.11

5788 828
 30.11

5787 827
 31.11

945
 42
 32 -
 6018
 891
 193
 50
 30
 35
 6
 6
 otrzymano
 3
 2
 1

5796

kwit nieważny Nr.

2.30

836

945

1000 42

W

VII/ko-363

835

5795

kwit nieważny Nr.

2.50

Dofa

Pelarony 6

39 -

6018

2%

851 50

30

5

6

0

otrzymać

kwit nieważny Nr.

4551

graf

Mlobarski 5

7/ko

27.11.16

rezydent

M. Mlobarski 5

7/ko

27.11.16

27.11.16

opracowanie 10/100

27.11.16

Handwritten signature

5796

kwit nieważny Nr.

23/10

23/10

23/10

836

945

23/10 42

6018

27/10

33 -
6018

2%

199

otrzymano

kwit nieważny Nr. 4551

23/10

23/10

23/10

27/10

23/10 M. Słobianicki 5

23/10

27/10

23/10

27/10

0870

VII No-2,09

838

945

kwit nieważny Nr. 5797

Chimella

Pobawozji. 9

532

Can 42

27.VII 60

27.VII 60

[Signature]

38 -

60 18

70

80

90

100

110

120

130

140

150

160

170

180

190

200

210

220

230

240

250

260

270

280

290

300

kwit nieważny Nr. 4551

[Signature]

M. Stoburich 5

70

otrzymane

27.VII 60

27.VII 60

[Signature]

M. Stoburich 5

27.VII 60

27.VII 60

[Signature]

27.VII 60

27.VII 60

[Signature]

10,2-011

5076

[Faint handwritten text]

[Faint handwritten text]

[Faint handwritten text]

[Faint handwritten text]

[Faint handwritten text]

[Faint handwritten text]

[Faint handwritten text]

[Faint handwritten text]

[Faint handwritten text]

[Faint handwritten text]

1170 - 0,77

838

945

kwit nieważny Nr.

5798

274

182 42

[Faint handwritten text]

[Faint handwritten text]

0 77

77 11 1

[Handwritten signature]

[Handwritten signature]

710

kwit nieważny Nr.

4551

otrzymano

[Faint handwritten text]

[Faint handwritten text]

[Faint handwritten text]

77 11 1

[Faint handwritten text]

M. Sloburich

[Faint handwritten text]

27. VII 1

[Handwritten signature]

[Faint handwritten text]

77 11 1

[Handwritten signature]

32 -
60 18
2 10
193

182 42

5
6
0

[Handwritten mark]

VI/vo - 1,76
VII/vo - 1,65
5,114

839

kwit nieważny Nr. 5799

collaba 11 pol.

Stoburne 12

27/vo
27/vo

(5 11
27. VII

J. J.

945
com 42
N

39 -
60 18
7 %
193

kwit nieważny Nr. 4551

Stoburne 5

Stoburne 5

27/vo

27. VII

Stoburne 5

27/vo
27/vo

27. VII
L 50
L

J. J.

27/vo

27. VII
60

J. J.

otrzymał

10.11
10/11

kwit nieważny Nr. 5294

853

945

877

1000 42

852

851

kwit nieważny Nr. 5292

844

10 - 5,50

841

kwit nieważny Nr. 4551

Młobieszka 5

otrzymano

27.11

kwit nieważny Nr. 4551 Młobieszka 5

1000 42

27.11

kwit nieważny Nr. 4551

27.11

Handwritten signature

10, A
10/10

kwit nieważny Nr. 5294

853
877

945
1000 40
N

kwit nieważny Nr. 5292

852
851
844

33 -
60/8
199

kwit nieważny Nr. 5289

840
839

otrzymano

kwit nieważny Nr. 4552

842
737

VII/20 - 2,86

1000 da M. 1100000 5-

1000 86/100

1000
27.VII L

1000 86/100

27.VII 60

13,8
2-12 2 - 07/11/11

kwit nieważny Nr. 5294

853
87

945
Cena 42
N

kwit nieważny Nr. 5292

852
851
84

33 -
6018
7%
851
1397
50
50

kwit nieważny Nr. 5289

80
809

otrzymano

kwit nieważny Nr. 5290

809
806

kwit nieważny Nr. 4555

845
817

507

022

1001

82,18 - 07/11

1001

cały wkład

120 - 071

344646

11-111 23

06

10.1
10.1
10.1

kwit nieważny Nr. 5294

853
87

945
Cena 42
N

kwit nieważny Nr. 5292

852
851
84

38 -
60 18
70
80
90
100

kwit nieważny Nr. 5289

850
849

otrzymano

kwit nieważny Nr. 5290

848
847

kwit nieważny Nr. 4557

812
811
810

100

kwit nieważny Nr. 4557

100

10,8
10,8
10,8

kwit nieważny Nr. 5294

853
87

945
16m 42
N

kwit nieważny Nr. 5292

852
857

32 -
60 18
7%

kwit nieważny Nr. 5289

850
829

otrzymano

kwit nieważny Nr. 5290

849
816

kwit nieważny Nr. 5297

848
175

1/40
1/100

(341
27 8 10
Lisinnoff

10,8
10,8
10,8

kwit nieważny Nr. 5294

853
87

945
Cena 42
N

kwit nieważny Nr. 5292

852
857
88

38 -
60 18
7 %
199

kwit nieważny Nr. 5289

880
809

otrzymano

kwit nieważny Nr. 5290

849
516

2/10
na p. 29/100

209
21.8. 10

Łódź

Warszawa 26. VII 1980r.

Złotyoboka

sub!

10.8
20.2 - 08/IV

kwit nieważny Nr. 5294

853
877

945
Cena 42
N

kwit nieważny Nr. 5292

852
851
814

33 -
60.18
2%
851
193
70
80
85
6
0

kwit nieważny Nr. 5289

850
859

otrzymano

4/60
98/100

1.99
25.8 10

Skierował

26/III 40

Mmrok

Drohobycz, dnia 193

(Pociąg)
Kierownik Zuj.

193
Mmrok

znowu odjechał

26. III 1930z.

złomyhobcha

Mmrok
sub!

10.1
№ 2

kwit nieważny Nr. 5294

853

945

877

1000 42

852

851

kwit nieważny Nr. 5292

114

39 -

60 18

7%

50

50

5

6

0

kwit nieważny
Lacocanon Zyrin

1/40
kompu pd. 29/100

4.29
27.8 1/2

otrzymałca

Chloromax

Chloromax

za przodny miotobromu
jednostki po

10 -

26/10 40

Mmok

Drohobycz, dnia 26.10.1940

(Pociąg)
Lacocanon Zyrin

lekarski
Lacocanon Zyrin

z przodu z przodu
Lacocanon Zyrin

26.10.1940

Zelnykovecha

Mmok
sub!

19.1
19/11

№ nieważny Nr.

5294

877

853

945

100 42
W

№ nieważny Nr.

5293

749

10000

10000

38 -
6018
2%
50
80
193
5
6
1

7/10
100/100

330
100/100

10000

10000

10000

10000

10 -
10/10 40

10000

(10000)

Drohobycz, dnia 193

10000

10000

26. VII 1940r.

10000

10000

10000

10.4
2/10

№ nieważny Nr. 5294

№ 377
№ 945
№ 42
№

4/40
№ 37/100

231
17-8 40

Przebieg

№ nieważny Nr.

№ 377
№ 945
№ 42
№

4/40
№ 61/100

465
21-5 40

Przebieg

№ nieważny Nr.

№ 377
№ 945
№ 42
№

10-
ob/10 40

Wmok

(Przebieg)

Drohobycz, dnia 26. VII 1940r.

Wmok

26. VII 1940r.

z Impykobcha

945
№ 42
№
38 -
60 18
70
50
80
15
60
60
otrzymano
5
6
3
2
1

4057

kwit nieważny Nr. 5296

z tytułu kwoty odpisanej z tytułu...

4/40
z tytułu p. 21/100

854

115

(1.31)

27.8 40

Łódź

kwit nieważny Nr. 5296

z tytułu kwoty odpisanej z tytułu...

4/40
z tytułu p. 60/100

(4.65)

27.5 40

Łódź

na potrzeby miejscowości
z tytułu p. 10/100

10-

26/10 40

MMOK

(10000)

Drohobycz, dnia 193

z tytułu p. 10/100

z tytułu p. 10/100

Wardów 26. VII 1940r.

z tytułu p. 10/100

MMOK

945

100 42

W

32 -

60 18

7%

50

80

15

6

10

otrzymano

5

5

1

3

2

1

100

0490

kwit nieważny Nr. 5299

Województwo Czerwone Wódzkie, województwo

1/40
Województwo 05/100

193
17 8 40
Czerwone Wódzkie

kwit nieważny Nr. 0000

Województwo Czerwone Wódzkie, województwo

1/40
Województwo 05/100

193
17 8 40
Czerwone Wódzkie

za przodki nieobroconu
Województwo 05

10 -
16/10 40
Województwo

(Przebieg)

Drohobycz, dnia

193

Województwo Czerwone Wódzkie

Województwo Czerwone Wódzkie

Województwo Czerwone Wódzkie

Województwo 26. 04. 1940r.

Województwo

Województwo

Województwo

855

945

007

000 42

W

38 -

60.18

70

80

90

100

110

120

130

140

150

160

170

180

190

200

210

220

230

240

250

260

270

280

290

300

otrzymalem

8896

kwit nieważny Nr. 7882

Władimir Gijumy. Zyzakowka.

1/40
1/20

856

100

1/20
17.8.10

Przemysław

945
100 1/2
w

32 -
60.18
1/20
50
80

kwit nieważny Nr. 8888

Władimir Gijumy. Zyzakowka.

1/40
1/20

4/60
17.8.10

Przemysław

otrzymano

15
60
10

ga. przy odbiorze miejscowości
Władimir Gijumy

10 -

16/10 40

Władimir

(Przebieg)

Drohobycz, dnia 193

Władimir Gijumy

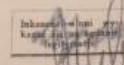

z pow. of. 193
Władimir Gijumy

Władimir 26. VII 1930

z Łemkowskiej

Władimir

1896

kwit nieważny Nr.

5295

Wypoczek

Wypoczek

4/10
kwit p. 5 86/100

176
27 5 40

Chimica

kwit nieważny Nr.

5296

Wypoczek

Wypoczek

4/10
kwit p. 5 60/100

465
27 5 40

Chimica

za przodny miejscowosci
Wypoczek p. 5

10 -
26/10 40

Wypoczek

(Przebieg)

Drohobycz, dnia

193

Wypoczek Zy.

Wypoczek

Wypoczek

Wypoczek 26. VII 1890r.

Wypoczek

Wypoczek

Wypoczek

Wypoczek

59
858

945
Cena 42
N

33 -
6018

193

50
50

50
50

otrzymalem

50
50

50
50

50
50

50
50

50
50

50
50

50
50

50
50

K 124

873

13355

195

K 124

879

K 124

876

5300

twit nieważny Nr.

...

...

...

462
21.5 40

...

...

ga ...

10-

26/10 40

Wmok

(Briem)

Drohobycz, dnia

193

...

...

...

...

...

...

...

945

...

...

39 -

60 18

...

...

...

...

...

...

...

utrzymalem

...

...

...

...

...

...

...

...

...

...

...

K124

875

13355

195

K124

879

K124

876

13353

117

ważny Nr. 7801

zysmar

Zyzykowska

zysmar 42/00

2 2 4

Obniżenie

za przodki niezobowiązująco
niekiedy p5

10-

26/11 40

M. Mok

(Biscia)

Drohobycz, dnia 193

zysmar 3y.

Inkasa w tym celu

zysmar 3y. 193

dnia 26. Vni 1940r.

Z. Mykobecka

zysmar

zysmar 3y.

zysmar 3y.

8057

8057

945

com 42

w

38 -

60 18

89

193

50

80

85

60

60

otrzymalosc

5

6

7

8

9

10

11

12

13

14

15

16

17

18

19

20

K 124

873

13355

125

K 124

877

945

com 12
w

K 124

876

13353

877

38 -
6018

2%
50

80

15

6

6

6

6

6

6

6

6

6

6

7803

113

ni nieważny Nr.

10000

10000

otrzymany

10000

10000

10000

10000

10 -

10000

10000

(10000)

Drohobycz, dnia 193

10000

10000

10000

10000

10000

10000

10000

K 124

828

13355

125

K 124

879

K 124

876

13353

857

ZAKŁAD GAZOWY
DROHOBYCZU.

dnia

193

Wydany przez Zarząd Główny
Gazowni w Drohobyczu, dnia 10.10.1927.

POKWITOWANIE ODBIORU Nr. 104/10

193. Nr.

otrzymałem

K 123

134

865

kwit nieważny Nr.

6147

był odb

J. Franka 10

za podobny miernik
zobacz p. 5

10-

26/10 40

MMOK

Drohobycz, dnia

193

(Briciu)

z wy.

Inkasa i kasa
Drohobycza

MMOK
z wy.

Wzrost 26. VII 1940z.

z wy.

z wy.

MMOK
z wy.

8897

945

ca 42

32 -

60 18

7%

50

80

88

60

60

5

5

5

5

5

5

5

5

5

5

5

5

5

5

5

5

5

5

5

K 124

878

13355

185

K 124

879

K 124

876

13353

877

ZAKŁAD GAZOWY
DROHOBYCZU.

dnia

193

Wzrosty w Dzi. Ust. Nr. 90,
z 1929 r.

POKWITOWANIE ODBIORU Nr. 104/40

Sosownie do zamówienia z dnia

193

Nr.

otrzymano

, następujące przedmioty:

Opis	Przebieg	808 050
W DROHOBYCZU KATOWNIA	185/123 Hrocodmab 26. 1940	864
Nr 54886	Rk. Nr	
OZNACZENIE PRZYCHODU		
zadłości za prąd elektryczny	ul. Zmykowska	zł
1. nudy pozost		8 -
		gc

Drohobycz, dnia

193

26. 1940

Zmykowska

808 050

8086

1118

945

can 42
w

38 -

60.18

851

50

50

50

50

50

50

50

50

50

50

50

50

50

50

50

50

50

50

50

50

8882

K124

828

13355

185

K124

879

945

K124

876

13353

857

SKŁAD GAZOWY
DROHOBYCZU.

dnia

193

Wydział do spraw...
Droho bycz, dnia 19. 10. 30.
nr 34192.

POKWITOWANIE ODBIORU Nr. 104/40

dotyczące zamówienia z dnia

193

Nr.

otrzymałem

, następujące przedmioty:

Opis	PRZEDMIOT	ilość	Wartość
<p>Prace przy reparacji naprawy z Bimbo zapis na ym. im. Kaban</p>			
<p>186 Dzirodny 26. VII. 1940 K123 862</p>			
<p>Nr 54887 Трудились Тору</p>			
<p>UZNACZENIE PRZYCHODU</p>			<p>zł 6 gr</p>
<p>Opłaty za prąd elektryczny (mimob. 1940)</p>			<p>193</p>

Drohobycz, dnia

193

Handwritten signature and notes at the bottom left of the page.

Handwritten notes and signatures at the bottom right of the page.

100 42

38 -

60.18

1/2

50

80

85

60

60

60

60

60

60

60

60

60

60

60

60

60

60

60

60

60

60

60

60

60

60

60

60

60

60

60

8888

K 124

898

13355

195

K 124

899

K 124

896

13353

197

K 124

895

K 124

893

6150

nieważny Nr.

K 124

892

6149

nieważny Nr.

Wronnik Wapian

131

K 124

892

nieważny Nr.

Wanoba W.

6148

licobankowo 27

30 100
Pismo
z pomocy p. 22 k. 10

1422

22/10 40

Mosk

945

Can 42

33 -
60 18
2 70
4 50
1 80
6 -
0 75
21 60
5 40
5 -
15 -
45 -
1 25
70
42 -
75
40 -
34 -

32773
128 08
45281

8088

K 124

878

13355

185

K 124

879

K 124

876

13353

177

K 124

875

K 124

877

6150

nieważny Nr.

K 124

873

6149

nieważny Nr.

Przemek Mąpian

Sulkaco

no cinque amb pomuyupd
18 Kern

17457

23/10 40

Momod

945

100 42

32 -

60 18

2 70

4 50

1 80

6 -

0 75

21 60

5 40

5 -

15 -

45 -

1 25

70

42 -

75

40 -

34 -

32773

128 08

45281

1 62		20 00
2 31		174 46
8 47		170 17
1 30		364 63
1 66	194 46	365 63
	110 14	177 66
Przedział	110 14	365 63
Przedział	11 16	362 28
	362 28	

8898

K 124

838

13355

195

K 124

849

K 124

896

13353

857

K 124

875

K 124

881

6150

nieważny Nr.

Województwo Łódzkie

Endeavor
Kierownik: Kocian p. 21 Kan

200 31

24/10 40

MmOK

945

Całk 42

33 -

60 18

2 70

4 50

1 80

6 -

0 75

21 60

5 70

5 -

15 -

45 -

1 85

70

42 -

75

40 -

34 -

327 73

128 08

452 81

6 82	1109	44
4 29	691	170 12
1 53		99
8 14	342	1 27
15 73	"	15 73
1 52		20 00
2 31		174 46
8 47		170 77
2 10		364 63
~ 66	174	365 62
17 66	110	177 66
17 66	85	362 20
17 66	11	16
17 66	362	28

8096

K 124

13355

K 124

878

125

877

K 124

13353

K 124

876

127

875

Wznowiony Nr. 13351

1010

1226

Wznowiony

Wznowiony 25

3a tag
Wznowiony niepoś 51 kan

8751

8751/40

Wznowiony

9 38	1007	173
122	138	375
122	122	33
122	731	23 87
122	131	35
122	110	396
122	348	11 11
122	109	44
122	327	2 12
122	691	17 01 2
122		98
122		12
122	342	1 28
122	"	15 73
122		20 00
122		17 4 46
122		170 17
122		36 4 63
122		97
122	194	365 6 2
122	110	17 16
122		362 25
122	11	16
122	362	38

945
 42
 38 -
 60 18
 2 70
 4 50
 1 80
 6 -
 0 75
 21 60
 5 70
 5 -
 15 -
 45 -
 1 25
 70
 42 -
 75
 40 -
 34 -
 32 7 73
 128 08
 45 281

8092

K 124

878

13355

195

K 124

879

K 124

876

13353

157

455

Ważny Nr.

Argonne

Michelsra 21

— zaraz

313

1/40
po 13kan

27/11 40

Munok

M. yadov

231	1133	107
11 77	632	2431
2 85	737	319
1 15	675	363
9 98	689	143
~ 22	638	275
~ 99	122	~ 35
6 82	721	20 82
4 29	121	~ 55
1 54	110	336
8 14	318	11 81
15 73	102	~ 45
3 52	27	~ 2
2 31	691	17 01 2
8 47		99
3 10		Rechen 1 2
~ 66	176	128
110	12	265 6 6
11	25	17 18
11	16	382 2 2
368	28	

945

Ca 42
N

39 -
6018
2 70
450
180
6 -
0 75
2160
540
5 -
15 -
45 -
185
70
42 -
75
40 -
34 -
32773
12808
45281

8052

K 124

878

12255

125

K 124

879

945

Plan 42
W

Wzrost J. l. 13354

R. wpa

1772
964

Wzrosty Nr.

32123

Wzrosty
Wzrosty w bocznej podskórce

3894
Wzrost 40

Wzrost

372	209	308
252	637	435
229	704	155
231	1133	107
1127	632	2431
285	737	319
715	675	363
598	689	143
~ 32	838	375
~ 39	122	~ 33
682	731	2387
429	121	~ 55
134	110	336
814	948	1181
152	1129	~ 44
231	227	202
147	691	17012
230		99
~ 66		12016
Wzrosty	176	46
Wzrosty	170	17
Wzrosty	11	16
Wzrosty	382	28

32 -
6018
270
450
180
6 -
075
2160
590
5 -
15 -
45 -
125
70
42 -
75
40 -
34 -
32773
12808
45281

1491 X

K 124

828

13355

185

nieważny Nr.

Wzrostka lnefonia Repb. Apr. 10

— za 100

10/40
wzrostka p 84 Kan

484

20/100 40

Mmrok

945

1000 42

33 -

60 18

2%

4 50

180

6 -

0 75

21 60

5 40

5 -

15 -

45 -

1 25

70

42 -

75

40 -

34 -

327 73

128 08

452 81

9 02	382 72	756	15 64
8 31		261	16 28
2 67		709	~ 33
3 30		684	6 93
3 74		709	3 08
2 53		697	4 35
2 09		704	1 53
2 31		1133	4 07
11 27		692	2 47
2 85		737	3 19
7 16		675	3 63
9 38		689	1 43
		538	3 75
		122	~ 33
~ 22		731	23 87
~ 39		101	~ 75
		410	3 36
6 82		948	11 71
4 29		1109	~ 44
1 53		691	2 07
8 14			17 01 73
15 73			99
3 52			Rezerwa 16
2 31			7 27
8 47			15 73
3 30			20 00
~ 66			174 46
			170 77
			364 63
			97
	174	46	365 63
	110	77	174 46
			362 28
			17 16
			362 28

any

13358

nieważny Nr.

Miejsc. J. ?

Miejska 8

32 100
40
Ameryka romuyska
46 Kar

50446
03/10 40

Winnik

945

leca 42
w

9 02	756	15 64
8 31	761	16 28
2 64	759	~ 35
3 30	684	6 93
3 74	709	3 08
2 53	637	4 35
2 09	704	1 59
2 31	1133	4 07
11 77	622	24 71
3 85	737	3 19
7 15	675	36 3
9 91	689	1 43
	138	2 75
~ 22	122	~ 33
~ 99	731	23 87
	101	~ 22
	110	3 36
6 82	948	11 77
4 29	1109	~ 44
1 54	27	2 07
	691	17 01
		99
		Remont 16
8 14	342	4 27
15 73	0	15 73
3 52		20 00
2 31		17 46
1 47		17 07
3 20		36 46
~ 66	124	26 56
	110	4 71
	11	38 2
	11	16
	362	28

32 -
60 18
2 70
4 50
180
6 -
0 75
21 60
5 40
5 -
15 -
45 -
135
70
42 -
75
40 -
34 -
327 73
128 08
452 81

WIEJSKI
 ...
 ...

880
RAPORT KONTI

Jaz 26/8 310		
473	124	585
326	446	462
208	856	231
465	1122	~ 88
187	992	330
638	720	1418
752	782	374
929	787	517
484	1181	209
902	756	1564
891	261	1628
264	754	~ 35
330	684	693
374	709	308
253	627	435
209	704	159
231	1133	407
1177	622	2471
285	737	319
716	675	363
978	689	143
	538	375
	122	~ 33
	731	2187
	121	~ 11
	410	396
	548	1177
	1109	~ 44
	27	207
	691	1201
		99
		Rezerwa 12
	342	127
	"	1573
		2000
		17446
		77077
		36463
		72
	106	26566
	110	4716
	13	3822
	13	16
	343	28

881

945

600 42
 w
 - -
 33 -
 6018
 270
 450
 180
 6 -
 075
 2160
 540
 5 -
 15 -
 45 -
 135
 70
 42 -
 75
 40 -
 34 -
 32773
 12808
 45281

OLNY

Z przeniesienia

L:

IMIĘ, NAZWISKO I ULICA	No kwitu	Licznik	Kwota		%
			zl	gr	
...	5751	7/10	462		✓
...	2	7/10	420		✓
...	3	7/10	137		✓
...	4	7/10	638		✓
...	5	7/10	732		✓
...	6	7/10	979		✓
...	7	7/10	434		✓
...	8	7/10	902		✓
...	9	7/10	1746		✓
...	5760	7/10	881		✓
...	1	7/10	264		✓
...	2	7/10	330		✓
...	3	7/10	341		✓
...	4	7/10	374		✓
...	5	7/10	253		✓
...	6	7/10	209		✓
...	7	7/10	231		✓
...	8	7/10	1177		✓
...	9	7/10	473		✓
...	5770	7/10	385		✓
...	1	7/10	715		✓
...	2	7/10	950		✓
Razem			18222		

Do przeniesienia

Miesiące

L:

No kwitu	IMIĘ, NAZWISKO I ULICA	No kwitu	Licznik	Kwota		%
				zl	gr	
301	...	5773	7/10	-22		✓
317	...	4	7/10	-39		✓
320	...	5	7/10	682		✓
331	...	6	7/10	423		✓
338	...	7	7/10	184		✓
446	...	8	7/10	244		✓
342	...	9	7/10	20		✓
342	...	5780	7/10	1070		✓
338	...	1	7/10	352		✓
334	...	2	7/10	231		✓
352	...	3	7/10	247		✓
326	...	4	7/10	320		✓
327	...	5	7/10	166		✓
				1800		
				1802		
				1804		
				1806		
				1808		
				1810		
				1812		
				1814		
				1816		
				1818		
				1820		
				1822		
				1824		
				1826		
				1828		
				1830		
				1832		
				1834		
				1836		
				1838		
				1840		
				1842		
				1844		
				1846		
				1848		
				1850		
				1852		
				1854		
				1856		
				1858		
				1860		
				1862		
				1864		
				1866		
				1868		
				1870		
				1872		
				1874		
				1876		
				1878		
				1880		
				1882		
				1884		
				1886		
				1888		
				1890		
				1892		
				1894		
				1896		
				1898		
				1900		
				1902		
				1904		
				1906		
				1908		
				1910		
				1912		
				1914		
				1916		
				1918		
				1920		
				1922		
				1924		
				1926		
				1928		
				1930		
				1932		
				1934		
				1936		
				1938		
				1940		
				1942		
				1944		
				1946		
				1948		
				1950		
				1952		
				1954		
				1956		
				1958		
				1960		
				1962		
				1964		
				1966		
				1968		
				1970		
				1972		
				1974		
				1976		
				1978		
				1980		
				1982		
				1984		
				1986		
				1988		
				1990		
				1992		
				1994		
				1996		
				1998		
				2000		
				2002		
				2004		
				2006		
				2008		
				2010		
				2012		
				2014		
				2016		
				2018		
				2020		
				2022		
				2024		
				2026		
				2028		
				2030		
				2032		
				2034		
				2036		
				2038		
				2040		
				2042		
				2044		
				2046		
				2048		
				2050		
				2052		
				2054		
				2056		
				2058		
				2060		
				2062		
				2064		
				2066		
				2068		
				2070		
				2072		
				2074		
				2076		
				2078		
				2080		
				2082		
				2084		
				2086		
				2088		
				2090		
				2092		
				2094		
				2096		
				2098		
				2100		
				2102		
				2104		
				2106		
				2108		
				2110		
				2112		
				2114		
				2116		
				2118		
				2120		
				2122		
				2124		
				2126		
				2128		
				2130		
				2132		
				2134		
				2136		
				2138		
				2140		
				2142		
				2144		
				2146		
				2148		
				2150		
				2152		
				2154		
				2156		
				2158		
				2160		
				2162		
				2164		
				2166		
				2168		
				2170		
				2172		
				2174		
				2176		
				2178		
				2180		
				2182		
				2184		
				2186		
				2188		
				2190		
				2192		
				2194		
				2196		
				2198		
				2200		
				2202		
				2204		
				2206		
				2208		
				2210		
				2212		
				2214		
				2216		
				2218		
				2220		
				2222		
				2224		
				2226		
				2228		
				2230		

VII / 10-7,22

884

945

nowy Nr. 5755

37

100 42

ch. 120

K. K. K.

N

1/10
1/10

26.VII

[Signature]

100

1/10
1/10

1/10
1/10

[Signature]

1/10

1/10

[Signature]

1/10

1/10

[Signature]

[Signature]

39 -
60 18
2 70
4 50
1 80
6 -
0 75
21 60
5 40
5 -
15 -
45 -
1 85
70
42 -
75
40 -
34 -
<u>327 73</u>
<u>128 08</u>
<u>452 81</u>

190

5276

5751 - 5784

947. 208. 210. 216

8688

100
100

942

724

941

709

940

1109

5285

932

685

nieważny Nr. 5277

Pracownik M. *Schmalz*

931

675

5276

915

1102

nieważny Nr. 5259

Pracownik M. *Mann*

7/40
88/100

58
25.8 40

Schmalz

Schmalz

114

945

114m 42

20

38 -

60.18

2%

4.50

1.80

6 -

0.75

21.60

5.40

5 -

15 -

45 -

1.85

70

42 -

75

40 -

34 -

32773

12808

45281

195

5276

5754 - 5784

5415. 208. 210. 212

5285

nieważny Nr. 5277
Kampania M. *Siemobran*

5276

nieważny Nr. 5260
Kampania *Wygza* *Emonapcha*

7/40
Kampania p.d. 30/100

Wielomoch

Wielomoch

942

724

941

709

940

1109

932

685

931

675

916

7421

730
26.5 40

Wielomoch

Wielomoch

945

26m 42

22

38 -

6018

270

450

180

6 -

0,75

2160

540

5 -

15 -

45 -

125

70

42 -

75

40 -

34 -

32773

12808

45281

195

5276

5754 - 5784
5415. 208. 21016

5285

nieważny Nr. 5277
Kampion M. *Schmidt*

5276

nieważny Nr. 5261
Kampion M. *Kowalski*

7/40
Kampion M. 08/100

Schmidt
Kowalski

942

424

941

409

940

1109

932

685

931

675

912

790

14.08
ab. 2 40

Nr

945

206m 42
20

38 -
60 18
2 70
4 50
1 80
6 -
0 75
21 60
5 40
5 -
15 -
45 -
1 35
70
42 -
75
40 -
34 -
<u>32773</u>
<u>12808</u>
<u>45281</u>

195

5276

5751 - 5784

5415. 208. 210. 6

80-51
or 2. 25

00/80

942

424

941

429

940

1109

932

689

931

675

918

433

574
26.8 40

945

icon 42
20

38 -

6018

2%

450

180

6 -

0,75

2160

540

5 -

15 -

45 -

185

70

42 -

75

40 -

34 -

32773

12808

45281

5285

nieważny Nr. 5277

Przygotowa M. Szumbeles

5276

nieważny Nr. 5276
Przygotowa Szumbeles

5262

nieważny Nr. 5262
Przygotowa Szumbeles

2/40
Przygotowa 74/100

Przygotowa

195

5276

5751 - 5789

5615. 208. 210. 212

5288

942

424

941

429

940

1109

5285

932

688

nowy nieważny Nr. 5277

Pracownik M. Szumowski

931

675

nowy nieważny Nr. 5276

Pracownik Szumowski

919

707

nowy nieważny Nr. 5263

Pracownik Stan Szumowski

512
26-8 40

44/40
26-8 40

Solomon

945

26m 42
20

-
33 -
60.18
2%
4.50
180
6 -
0.75
21.60
5.40
5 -
15 -
45 -
1.35
70
42 -
75
40 -
34 -
<u>32773</u>
<u>12808</u>
<u>45281</u>

190

5276

5751 - 5789

5415. 208. 210. 76

5277

5285

5276

5264

942

724

941

709

940

1119

688

675

920

1181

14

209

26.6 40

945

20cm 42

20

32 -

60.18

2%

4.50

180

6 -

0.75

21.60

5.40

5 -

15 -

45 -

1.25

70

42 -

75

40 -

34 -

32773

122.08

45281

ważny Nr.

Champion M.

Symulabekos

ważny Nr.

Champion

Symulabekos

ważny Nr.

Champion

Champion

1/40
1/100

Champion

190

5276

5751 - 5784
5245. 208.210.76

942

724

941

709

940

1109

932

689

931

675

921

705

945

1600 42

20

38 -

60.18

2%

4.50

1.80

6 -

0.75

21.60

5.40

5 -

15 -

45 -

1.25

70

42 -

75

40 -

34 -

32773

12808

45281

5285

nieważny Nr. 5277
Kampania M. *Symonchikow*

nieważny Nr. 5276
Kampania *Symonchikow*

nieważny Nr. 5265
Kampania *Moscow Komincom*

7/40
Kampania 64/100

Belonny

12-64
28 40

180

5276

5751 - 5784
545. 208. 200. 0

5277

942
724
941
709
940
1109

5285

№ nieważny Nr. 5277
Kampania M. *Symonichow*

№ nieważny Nr. 5276
K. *Benepa* *Symonichow*

№ nieważny Nr. 5266
Woj. Malyje *Winnitsia*

7/40
1000 rub. 20/100
Chimich

945
liczn 42
39 -
6018
2%
450
180
6 -
0,75
2160
540
5 -
15 -
45 -
135
70
42 -
75
40 -
34 -

32773

12808

45281

102

5276

5751 - 5784
9015. 208. 21. 25. 6

9257

9251
9252

Handwritten signature

942

924

941

929

940

939

932

688

931

675

925

924

33

26.8 40

Handwritten signature

5285

nowy nieważny Nr. 5277
Handwritten name

nowy nieważny Nr. 5276
Handwritten name

nowy nieważny Nr. 5267
Handwritten name

92/100
9/40

945

icon 42
w

32 -
6018
2%
4.50
180
6 -
0.75
21.60
5.40
5 -
15 -
45 -
1.35
70
42 -
75
40 -
34 -
32473
12808
45281

186

5276

5751 - 5784
9615. 208. 21. 20. 20

33
34

Handwritten signature

942

724

941

729

940

1109

5285

932

688

ważny Nr. 5277

Handwritten signature

931

675

ważny Nr. 5276

Handwritten signature

924

684

ważny Nr. 5268

Handwritten signature

4/40
wzrost 93/100

693
16-8 40

Handwritten signature

945

liczn 42
20

38 -
6018
2%
450
180
6 -
0,75
2160
540
5 -
15 -
45 -
185
70
42 -
75
40 -
34 -
<hr/>
32773
12808
<hr/>
45281

190

5276

5751 - 5784
5415. 208. 210. 216

5285

niel nieważny Nr. 5277
Kampion M. Szumobekow

niel nieważny Nr. 5276
Kampion M. Szumobekow

niel nieważny Nr. 5269
Kampion J. Jagers M. Turok

440
Kampion J. Jagers
Kampion J. Jagers
Kampion J. Jagers

942

944

941

949

940

939

932

680

931

675

925

909

300
100

945

liczn 42
20

33 -
6018
2%
450
180
6 -
0,75
2160
540
5 -
15 -
45 -
185
70
42 -
75
40 -
34 -
<hr/> 32773
12808
<hr/> 45281

Colson

195

5276

5751 - 5789
545. 208. 27. 2. 3

8256

942

945

724

liczn 42

941

429

940

5285

1109

932

685

nowy Nr. 5277

Województwo M. Sandomierskie

931

675

nowy Nr. 5276

Województwo M. Sandomierskie

926

697

nowy Nr. 5270

Województwo M. Sandomierskie

495

4/10
55/100

Winnicki

38 -
60 18
2%
4 50
180
6 -
0 75
21 60
5 40
5 -
15 -
45 -
1 35
70
42 -
75
40 -
34 -
<hr/> 32773
128 08
<hr/> 45281

100

5276

5751 - 5784
941. 208. 21. 276

1897

942

945

724

26m 42

941

20

109

940

5285

1109

932

688

nieważny Nr. 5277

Campana M. *Sphenobolus*

931

675

nieważny Nr. 5276

Campana *Sphenobolus*

704

nieważny Nr. 5271

Mercur *M. Janak.*

4/10
5/100

1.54
2.2 40

Stramonit

38 -
60 18
2 70
4 50
180
6 -
0 75
21 60
5 40
5 -
15 -
45 -
1 25
70
42 -
75
40 -
34 -
<hr/>
32773
128 08
<hr/>
45281

185

5276

5751 - 5789
945. 208. 208. 208

1850

942

944

941

949

940

943

932

685

931

675

928

1133

477

5285

niel nieważny Nr. 5277
Lampien M. *Symonobkoo*

niel nieważny Nr. 5276
L. Gempor *Symonobkoo*

niel nieważny Nr. 5272
Lampien M. *Symonobkoo*

4/10
Lampien M. 07/10

Colimant

945

liczn 42
20

38 -
6018
270
450
180
6 -
075
21.60
540
5 -
15 -
45 -
135
70
42 -
75
40 -
34 -
<hr/>
32773
12808
<hr/>
45281

007

195

5276

5751 - 5789

9415. 208.2126

5285

nieważny Nr. 5277

Genepa Szambelaw

nieważny Nr. 5276

Genepa Szambelaw

nieważny Nr. 5273

Genepa Szambelaw

740
Genepa Szambelaw 31/100

Genepa

942

734

941

709

940

1119

932

685

931

675

928

675

64-31
5-40

945

1600 42

20

38 -

60.18

2%

4.50

180

6 -

0.75

21.60

5.40

5 -

15 -

45 -

105

70

42 -

75

40 -

34 -

32.773

128.08

45.281

193

5276

5751 - 5789
5615. 208. 210. 22

5276

942

945

724

liczn 42

941

22

409

940

5285

1109

932

635

nr nieważny Nr. 5277

Samojed M. Siamobekow

931

675

nr nieważny Nr. 5276

Samojed M. Siamobekow

928

641

nr nieważny Nr. 5274

Samojed M. Siamobekow

-
38 -
6018
270
450
180
6 -
075
2160
540
5 -
15 -
45 -
135
70
42 -
75
40 -
34 -
<u>32473</u>
<u>12808</u>
<u>45281</u>

4/40
90/100

(- 99
200 40

Siamobekow

195

5276

5751 - 5789

5415. 208. 21. 23

5276

942

941

940

939

938

937

936

935

934

933

932

931

930

929

928

927

926

925

924

923

922

921

945

liczn 42

20

38 -

60 18

2 70

4 50

180

6 -

0 75

21 60

5 40

5 -

15 -

45 -

1 35

70

42 -

75

40 -

34 -

32473

128 08

45281

5285

nowy niewiązy Nr. 5277

zawieszony M. Szamochow

5276

nowy niewiązy Nr. Szamochow

5275

nowy niewiązy Nr. Szamochow

4/10
17/10

Chimik

198

5276

5751 - 5789
5615. 208.2126

6756

942

945

224

liczn 42

941

209

940

5285

1109

932

689

akt nieważny Nr. 5277

Przemysław M. Szamulski

931

675

akt nieważny Nr. 5276

Przemysław Szamulski

7440
26.8 40

(36)
26.8 40

Coltrane

-
32 -
6018
2%
4.50
180
6 -
0.75
21.60
5.40
5 -
15 -
45 -
1.85
70
42 -
75
40 -
34 -
<u>32473</u>
<u>12808</u>
<u>45281</u>

Podpis odbiorcy.

Przemysław Szamulski

Przemysław Szamulski

Przemysław Szamulski

190

5286

5280

20

5280

100

00 20

100000

500

000

00000

00000

00000

5285

nielwańy Nr. 5277

Łampien M.

Szymon

4/10
44/100

1/10
20/100

Łampien

Łampien M.

4/10
44/100

1/10
26.8/100

Łampien

Łampien M.

1/10
1346

Łampien

Podpis odbiorcy.

942

945

724

liczn 42

941

20

409

940

1103

932

685

-
38 -
6018
270
450
180
6 -
075
2160
540
5 -
15 -
45 -
135
70
42 -
75
40 -
34 -
<hr/>
32773
12808
<hr/>
45281

Podpis odbiorcy.

182

5276

182

5276

nowy Nr. 5278

Sprawa

$\frac{7}{40}$
 $\frac{44}{100}$

$\frac{574}{40}$

Sprawa

$\frac{7}{40}$
 $\frac{44}{100}$

$\frac{16}{26.8}$

Sprawa

$\frac{1203}{1206}$

Podpis odbiorcy.

942

724

941

729

940

1109

5285

938

872

945

liczn 42

20

33 -

60.18

2%

4.50

180

6 -

0.75

21.60

5.40

5 -

15 -

45 -

1.35

70

42 -

75

40 -

34 -

324.73

128.08

452.81

Sprawa

Sprawa

100

5276

5285

5279

nr nieważny Nr.

Handwritten signature

$\frac{7}{10}$
 $\frac{37}{100}$

$\frac{7}{10}$
 $\frac{44}{100}$

Handwritten signature
1216

942

224

941

209

940

1109

220

934

724

$\frac{1}{33}$
 $\frac{20}{100}$

$\frac{1}{4}$
 $\frac{26.8}{100}$

Handwritten signature

Handwritten signature

Podpis odbiorcy.

945

liczn 42

22

- -
- 32 -
- 6018
- 2%
- 4.50
- 180
- 6 -
- 0.75
- 21.60
- 5.40
- 5 -
- 15 -
- 45 -
- 1.35
- 70
- 42 -
- 75
- 40 -
- 34 -
- 32473
- 128 08
- 45281

Handwritten signature

180
 5276
 0786

942
 224
 941
 229
 940
 1109
 5285
 220
 935
 221
 5280
 7/40
 26.8 40
 2.3 57
 26.8 40
 7/40
 44/100
 26.8 40
 7/40
 44/100
 26.8 40
 1246

945
 42
 38 -
 60 18
 2 70
 4 50
 180
 6 -
 0 75
 21 60
 5 40
 5 -
 15 -
 45 -
 1 35
 70
 42 -
 75
 40 -
 34 -
 324 73
 128 08
 452 81
 Podpis odbiorcy.
 MIMAK

182
 183
 184
 185
 186
 187
 188
 189
 190
 191
 192
 193
 194
 195
 196
 197
 198
 199
 200

5285

akt nieważny Nr. 5281
 gminie Paszecz Młocza

7/40
 44/100

308
 26.8 40
 Cobiornal

7/40
 44/100

308
 26.8 40
 Cobiornal

308
 1346

Podpis odbiorcy

MMMK

942

224

941

209

940

1109

939

936

115

308
 26.8 40

308
 26.8 40

945

200 42
 20

38 -
 6018
 270
 450
 180
 6 -
 075
 2160
 540
 5 -
 15 -
 45 -
 135
 70
 42 -
 75
 40 -
 34 -
 32473
 12808
 45281

Podpis odbiorcy

[Faint handwritten notes and numbers on the left page, including "5286" and "1858"]

942	945
224	2600 42
941	20
909	
940	38 -
1109	6018
	2%
	4.50
939	180
	6 -
948	0.75
	2160
938	5.40
	5 -
	15 -
1110	45 -
	135
	70
	42 -
	75
	40 -
	34 -
	<u>32473</u>
	<u>12808</u>
	<u>45281</u>

5285

5284
 nieważny Nr. 0

5283
 nieważny Nr. 0
Handylni Kupca Kłobucka

7/10
 Kupca p/s. 96/100

346
 268 40

Colriomuch

37

Przyjmuję
 1346

Podpis odbiorcy.

Podpis
 MUMAK

190 2876

2876

2876

2876

2876

2876

2876

2876

2876

2876

2876

2876

2876

2876

2876

2876

2876

2876

2876

2876

2876

5285

nieważny Nr. 5284

Ławsonia Młoda

2/10
Kawonowa p. 88/100

Ławsonia

4 46 przyn. kiesz. 50 Z
4 40 Z

133 52
98 53 75
Istota
Istota wyjątkowa kps 10.
Mosiński, dom i kłosa 118 08

W tym kwituję.

W tym kwituję.

Przy
1346

Podpis odbiorcy.

942

224

941

209

940

1109

939

948

1138

258 40

10 -

8 50

200 42

20

38 -

60 18

2 70

4 50

1 80

6 -

0 75

21 60

5 40

5 -

15 -

45 -

1 85

70

42 -

75

40 -

34 -

32 7 75

178 08

452 81

945

MMPK

192
 2878

5285

nr niewozzy Nr.

muszopel' Rocina - Malika

44/100

44
 44-8 40

Podpisany

1 mm przynuzia φ 44 x 1	9-	45-
1 " " φ 1 x 1/2		135
3 kupy spoiny	14-	42-
3 zwki φ 1	25	75
4 mm przynuzia 50 Z	10-	40-
4 " " 40 Z	850	34-
Ilość waga		32473
Ilość waga		12208
Ilość waga		45281

Przyjmuję

Przyjm
 1246

Podpis odbiorcy.

Podpis

942

945

224

liczn 42

941

22

209

940

38 -

6018

2%

450

180

6 -

075

2160

540

5-

15-

9-

45-

135

70

14-

42-

25

75

10-

40-

850

34-

32473

12208

45281

№ nieważny Nr.

5287

Toponim

Młotki

942

945

724

liczn 42

20

4/40
pła p. 257/100

268 40

Calicamul

na żenyr
dama na gusami pō

250 -

02/100 40

Młotki

2 panceri Denso

750

5 m. orobu

9 -

1 m. przyuzia φ 44 x 1 -
φ 1 x 1/2

45 -

1

70

3 kypri spornik

14 -

3 zuki φ 1 -

25

4 m. przyuzia kerix SD 2

10 -

4

850

133 527
98 537 1/2

Spodu przyuzienia kps 10 -

32473

118 08

128 08

45281

Przepraszam, ale kwituje.

Podpis odbiorcy.

Podpis odbiorcy.

Podpis, ul. Kosińskiego 9

1346

Młotki

5288

943

945

№ listu nieważny Nr.

Paul Racian

№ 117

liczn 42

20

№ 95/100

1.75
26.8 10

Lebionna

na żenyr
dama na gusami pod

250 -
0.75 40

Mmrok

2. farba Denso

7.50

5 m. oroba

9 -

1 m. przyuzia ϕ 44 x 1 -
 ϕ 1 x 1/2

45 -

1

1.25

3. kupa spominek

70

3. zaki ϕ 1 -

14 -

4. 4 m. przyuzia kerix 50 L

42 -

4. 40 z

25 75
10 - 40 -
8.50 34 -

133 52
9853 1/4
Kupki wazosciu kaps 10 -
MONTEN. STAN. I KOSCI 118 08

324.75

128.08

452.81

Podpis odbiorcy

Podpis

Podpis, d. Kowalski 9.

Podpis
1346

Mmrok

8888

Asu
Tuzes m. przyg'

1546

945

Imperialna 42
Dziobow

192 K 124

944

13352
Numerowym

Imperialna 42

na zery
dena na zycama pod

250 -

24/100 40

Mmrok

2. farba Denso

5 m. orobu

1 m. przykucia ϕ 44 x 1

1 m. przykucia ϕ 1 x 1/2

3. kupa grombka

3. zaki ϕ 1

4. m. przykucia 50 L

4. m. przykucia 40 L

13352
13352
13352

13352
13352
13352

13352
13352
13352

13352
13352
13352

13352
13352
13352

13352
13352
13352

13352
13352
13352

13352
13352
13352

13352
13352
13352

13352
13352
13352

13352
13352
13352

13352
13352
13352

38 -

6018

270

450

180

6 -

075

2160

540

5 -

15 -

9 -

45 -

135

70

42 -

75

40 -

34 -

32473

12808

45281

numerowym kwituje.

numerowym Kwiatka 9

Podpis odbiorcy.

Asu
1546

Mmrok

8222

1546
Лисе м т р у д

1546

945

Стриісам 42
Д'но 208 м

1 мт завітки 209/60		38 -
590 мт фурти жел. без швау ф 6/4	10.20	6018
1 мт коліно ф 6/4		270
1 - троак ф 6/4		450
1 - Затики ф 6/4		180
1 - обвий івкнѣ ф 1"		6 -
1 - контр. мутр ф 1"		075
1 - курки мосхрмий ф 1"		2160
2 - фламши ф 6/4	270	540
0.25 мт лото		5 -
2. фальш Бензо	7.50	15 -
5 мт. оловн	9 -	45 -
1 мт федуансїа ф 6/4 x 1"		185
1 - ф 1" x 1/2		70
3 - курки фальше	14 -	42 -
3 - шкї ф 1"	25	75
4 мт фурт желїа SD L	10 -	40 -
4 - " " 402	8.50	34 -
Іроби куладетн крї 10 -		32773
Монтр. н. пом. і крїтї 11808		17808
4853975		45281

квитую.

Ковале 9

Дружн
1246

Podpis odbiorcy.

ММММ

WYKŁAD GAZOWY
W KRAKOWIE

dnia 23/10

1936

946
54

Wzrost: 180 cm
Ciężar ciała: 70 kg

POKWITOWANIE ODBIORU Nr. 1146

dotyczące zamówienia z dnia 23/10

1936 Nr. 1146 otrzymania

, następujące przedmioty:

Lp. porządkowa	PRZEDMIOT	Fabrykat	Ilość
1	Węgiel kamienny		
2	"		
3	Węgiel kamienny		
4	"		
5	"		
6	"		
7	"		
8	"		
9	"		
10	"		
11	"		
12	"		
13	"		
14	"		
15	"		
16	"		
17	"		
18	"		
19	"		
20	"		

Przebieg kmituje.

Przebieg 1146

Podpis odbiorcy.

Wzrost: 180 cm

Lp. porządkowa	PRZEDMIOT	Fabrykat	Ilość
1	Węgiel kamienny		
2	"		
3	Węgiel kamienny		
4	"		
5	"		
6	"		
7	"		
8	"		
9	"		
10	"		
11	"		
12	"		
13	"		
14	"		
15	"		
16	"		
17	"		
18	"		
19	"		
20	"		

Przebieg kmituje.

Przebieg 1146

Podpis odbiorcy.

Wzrost: 180 cm

83

52

Wzrost: 180 cm

Podpis odbiorcy.

ВЯВЛЕНИЕ
КОНТЛНЦИЯ
28 сентября 1940 года

960

22. VII. 1940
27. VII. 1940

Rk. Nr

961

984
193

954

DU	№ zaplaci	
	zl	gr
10000 193	54	44

959

Drohobycz, dnia 193

Polpu (zakata)

983

20000

ВЯВЛЕНИЕ

Переїзду

Аварія поробарка і
шуківка

№ 8

958

11.55

262

957

Газовий Відділ

Ком. Гоморетви

Аварія

За перевірки ремонту

1. Завантажки 6^е

і то: сороблення гвинти стінки, пощо

K12M

193

948

13356

Ważny Nr.

Ważki

— за матеріал

ураць восьм робокан

2220

2220

ММАК

ММАК

из Гоморетви

ВЯВЛЕНИЕ
ВЕНТАЦІЯ
28 сентября 1940 года

960
22. VIII 1940
27. VIII 1940

Rk. Nr

961

DU	№ записи	
	zl	gr
22. VIII 1940	5444	

Drohobycz, dnia 193

Касно
Podpis inżyniera

ВЯВЛЕНИЕ

Перейзди
Моторів Тарасівка і
Шукевича

№ 8

958

Газовий Вигук
Ком. Гуморетви
Дрогоби

За перевірки ремонту
1. Зв'язки 6^а
і то: зроблення зв'язки слінця, тосо
(шліфованя)

К 124

124

949

№ 13357

Шукевич Тарасівка

за податок
вигук мпр. б.
№ 5 Ком

із Тарасівки

105

24. VIII 40

ММАК

984
193

954

983

20. VIII

11. V

952

ВЪВЕДЕНИЕ
ВЪВЕДЕНИЕ
ВЪВЕДЕНИЕ

28 сентября 1940 года

22. VIII 1940
27 VIII 1940
960

Rk. Nr

№ заплаци	
zl	gr
54	44

Drohobycz, dnia 193

Podpis inkasanta

954
193

983

20711

11.55

952

ВЪВЕДЕНИЕ
ВЪВЕДЕНИЕ

Перездан
Морган
Гор. Запекла
Милевица

№ 8

958

Гизовий Відділ
Ком. Гидрометра
Дрогобич

За перевірки ремонту
1. Зубинки 6^а
і то: дороблення гвинту, сліпця, тисця
(шліфовання)

К 124

Дрогобич 27. VIII 1940

W DROHOBYCZU
KASOWNIA

№ 54890

Rk. Nr

Мерем Кевин Батманов
OZNACZENIE PRZYCHODU

плати за прąd-електрычны і прыверне
ремонту зубинки
(виплата рублем)

№ заплаци	
zl	gr
70	-

Drohobycz, dnia 193

Зем.

Подпис

Зем. чергов.
Мерем Кевин

из Батманов

ВЯВЛЕНИЕ
ВЕНТЛІЦІЯ
28 серпня 1940 года

960
22. VII. 1940
27. VII. 1940

Rk. Nr

№ записи
DU
5444

Drohobycz, dnia 193

Касир
Polska inkasenta

484
193

554

983

20711

ВЯВЛЕНИЕ

Перізда
Марія Корбарка і
Миківка

Крб. 8-

958

11.55

262

952

Газовий Відділ

Ком. Гоморетви

Дрогобич

За перевірки ремонту

1. Зубишки 6^е

і то: дороблення зв'язку, сітця, тачо
(шліфовання)

замовно Крб. 70-

(сімдесят рублей)

Дрогобич 26. серпня 1940

Перемисл. Бертломеї

Дрогобич

Ф. Мекерту:

Т. 80. 630295

Дрогобич Бюро 20.

Мерш. в.д. Бертомеї

1. Зубишки Крб. 1105 обліков. № 1335-

4
8
105

ЗАЯВЛЕНИЕ
О ЗАПИСИ
28 сентября 1940 года

960
22. VIII 1940
27. VIII 1940

DU	№ записи	
	zl	g
	5444	

Drohobycz, dnia 193
Kucip
Podpis inkaasata

ЗАЯВЛЕНИЕ
О ЗАПИСИ

Періоду
Марта Корбарка і
Михайла
Віслюкова Лабіна

K 124
194
24. VIII 1940
27. VIII 1940

№ 54891
Rk. Nr

Рисунки
на Третьей Сессии Ком. Третьей

196 K 124
27. VIII 1940

№ 54888
Учрем Володарів Святинки
ул. № записи

УЗНАЧЕНИЕ ПРИХОДУ	zl	g
платности за прад-електрычны з перавізу шчыра тэаравічна	8	-

Drohobycz, dnia 193
Kucip
Podpis inkaasata

984
193

983

11.55

968
buch.

193

955

953

Rk. Nr

№ записи

193

Kucip
Podpis inkaasata

40
50
100

Електромери
 За погашение задължителности
 за телефони

960
 ЗАЯВЛЕНИЕ
 РЕГИСТРАЦИЯ
 от 28 септември 1940. год

DU	№ заплата	
	zl	gr
22 дни до 31.8.1940	54	44

Drohobycz, dnia 193
 k. m. p.
 Podpis i adresanta

959
 ЗАЯВЛЕНИЕ
 РЕГИСТРАЦИЯ

Перейдзи
 Мария Кордачка и
 Михайлова
 Михайлова Растиха

K 124
 В ДРОХОБИЧУ
 ДРОБОВИЯ

№ 54891

№ Анджей Фригелер
 ul. Drohobycz

ОЗНАЧЕНИЕ ПРИХОДУ
 за ток за електричен ток
 за компания електрична

за компания електрична
 (включително с ток)

№ 18
 Drohobycz, dnia 193
 k. m. p.
 Podpis i adresanta

Prezydent miasta

№ 39 кан

28/08
 MIMOK
 MIMOK

22. VIII 1940
 27. VIII 1940
 961

Rk. Nr

№ заплата	
zl	gr
54	44

193

k. m. p.
 Podpis i adresanta

958

№ 8

22. VIII 1940
 27. VIII 1940

194

Rk. Nr

№ заплата	
zl	gr
18	-

193

k. m. p.
 Podpis i adresanta

Prezydent miasta

984
 193

554

983

11.55

368
 buch.

193

MA

506

ЯВЛЕНИЕ
ИДЕНТИФИКАЦИЯ

28.8.1940 год

960
22. VIII 1940
27. VIII 1940

Rk. Nr.

DU	№ zaplacil	
	zl	gr
28.8.1940	54	44

Drohobycz, dnia 193

Kucis
Pulpa inkubacji

984
193

983

20.8.1940

11.55

buch.

193

ЯВЛЕНИЕ

Перейзу
Алорна Горбарка і
Мухебара
Віснкова Растиха

Apr. 8.

958

K 12M

27. VIII 1940

956

54891

№ nowego Nr.

Миср. Фродегерс Дрохобин

3. Переизд.

18 -

до депрессии
(визитный лист)

Кучис

Миср. Зы

Директор

госп. управл.

Миср. Зы

Директор

Prezydent miasta

до депрессии р. 39 кан

28.8.1940

Миср. К

Миср. К

ЗАЯВЛЕНИЕ
ПОДПИСАНИЕ
28 сентября 1940 года

960
22. VIII 1940
27. VIII 1940

Rk. Nr.

DU	№ записи	
	zl	gr
20000 by I 1939	54	44

Drohobycz, dnia 193

Kucis
Polna Inzynier

984
993
554

983

20000

ЗАЯВЛЕНИЕ

ПЕРЕИЗДАНИЕ		№
Адреса	Гор. Бабака і Мушевіча	№ 8
№ 1	Біліна (Зуп.)	№ 10
№ 18		№ 18
Добрий, 22/VIII 1940		
Фришленгер		

958

11.55

968
buch.

63

1939

M A	
zl	gr
35	63

20 ml by I-1939 90 II 1940 70

Prezydent miasta

Prezydent miasta

то ринцип рд 34 кан

28/IV 40

MINAK

MINAK

40
86
105

32

ЗАЯВЛЕНИЕ
ИНТЕРНИЦИЯ

22. VIII 1940
27. VIII 1940

1740 года
1094

Сана мисара
Минок
Kucy

Rk. Nr	
№ записи	
DU	21 8'
22 VIII 1940	5444

Drohobycz, dnia 193

№	52-
	5063
	5444
	15707

Тривкий Вірніа

30.08.40

30.08.40

Prezydent miasta

30.08.40

Минок

Минок

16.8.
16.8.40
15
17.8.
17.8.40
16
18.8.
18.8.40
17
19.8.
19.8.40
18
20.8.
20.8.40
19
21.8.
21.8.40
20
22.8.
22.8.40
21
23.8.
23.8.40
22
24.8.
24.8.40
23
25.8.
25.8.40
24
26.8.
26.8.40
25
27.8.
27.8.40
26
28.8.
28.8.40
27
29.8.
29.8.40
28
30.8.
30.8.40
29
31.8.
31.8.40
30

40
30.8
10.5

32

191
191

191

960

22. VIII 1940
27. VIII 1940

961

984
193

54

983

20.08.40

11.05

963
buch.

1934

MA

21 8'

30.08.40

30.08.40

30.08.40

30.08.40

30.08.40

30.08.40

30.08.40

30.08.40

30.08.40

30.08.40

30.08.40

30.08.40

30.08.40

30.08.40

K 125

Spisowany list VIII 1940

962

484
293

554

nr nieważny Nr 54889

V. Stt. C

za miesiąc
1/3 kambia z ul. bij I 1939
90 II 1940 r.

54.44

983

(zobacz również tom nr 141 i 144 kic)

tuż

20700

Przewodnik Zary.

Dyrektor
Muller

10%	18
12%	18
14%	18
16%	18
18%	18
20%	18
22%	18
24%	18
26%	18
28%	18
30%	18

W. C. m. p. o. e. p. o. e. r. e. n. e.	52 -
B. o. g. o. p. r. o. b. o. z. u.	5063
T. r. o. b. u. i. B. i. p. p. i. a.	54.44
<u>razem</u>	<u>15707</u>

63

11.55

363

buch.

1927

M. A.

30.63

24/12 bij I - 1939 90 II 1940 r.

Przewodnik Zary.

Dyrektor
Muller

Prezydent miasta

można pisać pod 39 kic

28/12 1940

Muller

Muller

41
56
605

32

191

191 87

Возврат Миска - Врещин

ад. за X - 10 -
 розв. за X - 2.31
 анал. год - 6.50
 втр. за X - 20
19.01

ад. за II - 10 -
 розв. за II - 10.36
29.37

ад. за III - 10 -
 розв. - 17.85
 год - 6.50
 втр. за III - 20
63.92

ад. за I - 10 -
 розв. - 27.90
 год - 6.50
 втр. за I - 20
108.52

ад. за IV - 5 -
 розв. - 38.35
 год - 5 -
 втр. за IV - 20
157.07

41
 56
 20

Врещин 7129

Г.С.С.Р.
 НАРКОМВ'ЯЗКУ
 ДРОГОВИЧ
 АВТОМАТИЧЕСКАЯ
 ТЕЛЕФОННАЯ СТАНЦИЯ
 27.VIII.1970
 Телефон № 75-75

32

957.85
 295.10
 50.13

Врещин

Провод 27 VII 1970
 200

Возврат Миска (к. №3)

№ записи
 5063
 Дрогобыч, dnia 1970

Врещин Жу

Возврат Миска

Возврат Миска
 или раздача по...
 5063

Врещин Жу

Врещин Кошир

Przez rachunek P. T. przeprowadziliśmy następujące księgowanie:

№	Opis	№	№
1	За одержання ризику...	30	13
2	за ризику...		
3	Вплата за ризику...		

Prezydent miasta

Врещин Жу

Мисок

984
 193

983

11.55

368

1970

вазовнае мн

ад. за I - 10 -
розубе - 2.31
агаф. гог - 6.50
вигаданне - 20
19.01

ад. за II - 10.36
розубе - 29.37

ад. за III - 10 -
розуб - 17.85
гог - 6.50
вигаданне - 20
63.92

ад. за IV - 10 -
розуб - 27.90
гог - 6.50
вигаданне - 20
108.52

ад. за V - 5 -
розуб - 38.35
гог - 5 -
вигаданне - 20
157.07

Масерон 7129

СССР.
НАРКОМЭВ'ЯЗКУ
ДРОГОБЫЧ
АВТОМАТИЧЕСКАЯ
ТЕЛЕФОННАЯ СТАНЦИЯ
27.VIII. 1970
Телефон № 75-76

Уплатено
27.VIII. 1970

16.279.11
30.700.00
469.772
3063
52 -
10263
25.260.00
20700

PROCHODZIU K 125
Lipostm 27 VII 1970
200
965
484
193
554

№ 965
DROHOBYCZ
OZNACZENIE PRZYCHODU
№ zaplaci
Zobrotm trzymiesieczny
niez rozlicz. rep. B. Mirowskiej
Sprawy 28/5 p. Krosniemu
Drohobycz, dnia 5063
1970

Зу
Drohobycz
K 125
Lipostm 27 VII 1970
200
965
484
193
554

Przez rachunek P. T. przeprowadziliśmy następujące księgowanie:
W ogólnym rozrachunku
rozlicz. rep. B. Mirowskiej Sprawy 28/5 p.
Ostatnia 1/3 rachunku
z m. by I-1939 go II 1940 p.
Prezydent miasta

32/10 40
MMAOK
MMAOK

MIEJSKI
Drohobyczu
Przedsiębiorstw
Handlowych

984
RAPORT KONTROLNY

985 6

984 554
193

28/8 340

			wola	%
			gr	
1.2	834	429		
1.6	249	330		
1.6	807	231	333	✓
1.8	115	234		
1.6	807	308	422	✓
1.10	104.39	1101	275	✓
1.12	37.57			
1.12	141.50	1285	424	✓
1.12		11212	073	
1.12		1165		

983
Drohobyczu
11.55

MIEJSKI w DROHOBYCZU

Drohobycz, dnia 28/8 1939

P. Bogdanowicz
ul. ...

Str. ks. bior. ...

Przez rachunek P. T. przeprowadziliśmy następujące księgowanie:

	M	A
3.000 zł ogólnego wkładu papieru kredyty		
500 zł ogólnego wkładu papieru kredyty		500
Wzrosty 1/3 płaconego podatku		
z m. by I-1939 go II 1940 r		

Prezydent miasta: [Signature]

rozprawy p. 39 k. 40
Mironok
Mironok

40
50
50.5

157 07
А. С. С. Р.
НАРКОМВЯЗКУ
ДРОГОБЫЧ
АВТОМАТИЧЕСКАЯ
ТЕЛЕФОННАЯ СТАНЦИЯ
2. VIII. 1939
Телефон № 75-78

Миссия 7129

32

ZAKŁAD GAZOWY
KROKOWYCYZU.

dnia

29/11

984

654

Smysłobowska
Smysłobowska

1553

983

Смысловская (моя мать)

Смыслов

K 126

202

982

13362

11.55

numer Nr.

202 - 077

981

5790

1035

numer Nr.

Isosufecala 18

18

№	Imię i nazwisko	Adres	Wzrost	Waga	Temperatura	ciężar	ciężar
1							
2							
3							
4							
5							
6							
7							
8							
9							
10							
11							
12							
13							
14							
15							
16							
17							
18							
19							
20							

rodz.

101

A M

19

0276



АМ

208

Відомість

Розділ №131
Колгосп. Ім'я: Діброва

на виплату зар-плати родичам (решта додам) за сер 29, 30, 31, 1940 рр.

Ім'я	Вік	Кількість фактич. днів	Положення	сер 29	сер 30	до виплати	Ім'я
1. Мкар Дмитро	200	40 днів	40	0.28	0.32	39.40	Мкар Д
2. Мкар Іосиф	200	40	40	0.28	0.32	39.40	Мкар І
3. Сморька Анис.	200	40	40	0.28	0.32	39.40	Сморька
				120	0.84	0.96	118.20

Діброва 28 серпня 1940



Директор М. Малець
Бухгалтер Зеня

159	6.18
127	1.98
155	6.15
626	4.89
127	1.98
<hr/>	
	15.97
	1.66
	32.63

De prezentem

Konary nru 3433
 Mikolaj Racman 340.
 Kapitał 1

20. VII go 24. VII 940

w Dniupis 40 roz
 w Kocusz 40 roz
 w Siedle Arke 40 roz
 w Kocusz, 24/VII 840

Spis rzeczy

988

989

1054

zaplać

10

20

193

Minok

2-

zima zima pò wskan

1103

2 1/2 10

Minok

146	185	208
145	839	638
148	1217	128
142	1253	605
149	626	489
140	489	1936
149		15972
147		16698
143		32670
146		
144		
142		
141		
140		
139		
138		
137		
136		
135		
134		
133		
132		
131		
130		
129		
128		
127		
126		
125		
124		
123		
122		
121		
120		
119		
118		
117		
116		
115		
114		
113		
112		
111		
110		
109		
108		
107		
106		
105		
104		
103		
102		
101		
100		
99		
98		
97		
96		
95		
94		
93		
92		
91		
90		
89		
88		
87		
86		
85		
84		
83		
82		
81		
80		
79		
78		
77		
76		
75		
74		
73		
72		
71		
70		
69		
68		
67		
66		
65		
64		
63		
62		
61		
60		
59		
58		
57		
56		
55		
54		
53		
52		
51		
50		
49		
48		
47		
46		
45		
44		
43		
42		
41		
40		
39		
38		
37		
36		
35		
34		
33		
32		
31		
30		
29		
28		
27		
26		
25		
24		
23		
22		
21		
20		
19		
18		
17		
16		
15		
14		
13		
12		
11		
10		
9		
8		
7		
6		
5		
4		
3		
2		
1		

Do prezentacji

K 127

991 1054

13367

kwit nieważny Nr.

Polizman Łanyja

— Borkaco
mo gba gwamb n. 2. 20. 20
Karr

12507

2 1/2 40

Minsk

2-

62	962	~ 50
65	880	11 88
70	897	8 14
75	905	10 28
79	906	1 40
84	901	1 21
87	944	52 57
88	843	7 07
89	800	10 01
95	1242	~ 22
96	985	3 08
98	839	6 38
98	1207	1 98
99	1253	6 05
99	626	4 84
99	199	19 36
		159 72
		166 98
		326 70

Do przeniesienia

27 1/2

2 1/2 40

2 1/2 40

2 1/2 40

2 1/2 40

K 124

992

nr

1054

nr nieważny Nr. 13368

$\frac{1160}{225}$

Сметка за справы

Набмуча

— гараж

Прагу, амбозум рб+кан

24.5

29.5 40

Минск

2-

82	942	~ 50
85	880	11.88
88	897	8.14
89	905	10.20
89	201.63	208
89	225.04	901
89	326.70	941
89		52.57
89		84.2
89		7.07
89		800
89		10.01
89		124.2
89		~ 22
89		485
89		5.08
89		839
89		6.38
89		1217
89		1.98
89		1553
89		6.05
89		666
89		4.84
89		499
89		1936
89		159.72
89		166.98
89		326.70

До представления

27.11

20.11

20.11

20.11

20.11

20.11

20.11

K 122

993

nr 1054

ważny Nr. 13370

$\frac{681}{1738}$

Winnick

Wypis z księgi

— 3203
Winnick 36 km

326
Winnick 10

Winnick

2-

32	962	~ 50
45	880	11 88
70	897	8 14
74	905	10 28
79	201 68	208
84	125 07	901
83	326 70	941
84		843
88		800
85		242
86		785
85		839
85		1017
83		1453
89		626
90		499
84		153 72
83		116 98
83		326 70

27 1/2

28 1/2 k

29 1/2

30 1/2

K 122

994

1054

nieważny Nr. 13371

dekret

Wzajemności

— Zarząd

Wzajemności m. p. s. p. s. k. u.

355

2/10 10

Wzajemności

2-

32	942	~ 50
35	880	11 88
38	897	8 12
41	925	10 28
44	201 63	202
47	125 07	901
50	216 70	941
53		843
56		800
59		1242
62		485
65		839
68		1217
71		1253
74		626
77		499
80		159 72
83		166 98
86		326 70
89		
92		
95		
98		
101		
104		
107		
110		
113		
116		
119		
122		
125		
128		
131		
134		
137		
140		
143		
146		
149		
152		
155		
158		
161		
164		
167		
170		
173		
176		
179		
182		
185		
188		
191		
194		
197		
200		
203		
206		
209		
212		
215		
218		
221		
224		
227		
230		
233		
236		
239		
242		
245		
248		
251		
254		
257		
260		
263		
266		
269		
272		
275		
278		
281		
284		
287		
290		
293		
296		
299		
302		
305		
308		
311		
314		
317		
320		
323		
326		
329		
332		
335		
338		
341		
344		
347		
350		
353		
356		
359		
362		
365		
368		
371		
374		
377		
380		
383		
386		
389		
392		
395		
398		
401		
404		
407		
410		
413		
416		
419		
422		
425		
428		
431		
434		
437		
440		
443		
446		
449		
452		
455		
458		
461		
464		
467		
470		
473		
476		
479		
482		
485		
488		
491		
494		
497		
500		
503		
506		
509		
512		
515		
518		
521		
524		
527		
530		
533		
536		
539		
542		
545		
548		
551		
554		
557		
560		
563		
566		
569		
572		
575		
578		
581		
584		
587		
590		
593		
596		
599		
602		
605		
608		
611		
614		
617		
620		
623		
626		
629		
632		
635		
638		
641		
644		
647		
650		
653		
656		
659		
662		
665		
668		
671		
674		
677		
680		
683		
686		
689		
692		
695		
698		
701		
704		
707		
710		
713		
716		
719		
722		
725		
728		
731		
734		
737		
740		
743		
746		
749		
752		
755		
758		
761		
764		
767		
770		
773		
776		
779		
782		
785		
788		
791		
794		
797		
800		
803		
806		
809		
812		
815		
818		
821		
824		
827		
830		
833		
836		
839		
842		
845		
848		
851		
854		
857		
860		
863		
866		
869		
872		
875		
878		
881		
884		
887		
890		
893		
896		
899		
902		
905		
908		
911		
914		
917		
920		
923		
926		
929		
932		
935		
938		
941		
944		
947		
950		
953		
956		
959		
962		
965		
968		
971		
974		
977		
980		
983		
986		
989		
992		
995		
998		
1001		

Handwritten notes and signatures in the right margin of the ledger page, including the number 27 and various scribbles.

77

996

1054

300 29/8 340

1/990 Ma V

	Ma	V
17	676	550
18	680	242
19	653	242
20	687	231
21	569	858
22	1086	385
23	829	473
24	942	~ 55
25	880	1188
26	897	814
27	905	1028
28	901.65	908
29	125.07	901
30	326.70	944
31	843	729
32	800	1001
33	1242	~ 22
34	985	508
35	839	638
36	1217	198
37	1253	605
38	626	484
39	499	1936
40		15972
41		16692
42		32670

Do przeniesienia

210

C

2-

h

L 11

27 1/2

17

1250

L 11

1250

17

h

1250

17

V Winien

476	Eksploatacja	232 44
477	Transport	111 11
478	Wodociąg	111 11
479	Wzrost temperatury	111 11
480	Wzrost temperatury	111 11
481	Wzrost temperatury	111 11
482	Wzrost temperatury	111 11
483	Wzrost temperatury	111 11
484	Wzrost temperatury	111 11
485	Wzrost temperatury	111 11
486	Wzrost temperatury	111 11
487	Wzrost temperatury	111 11
488	Wzrost temperatury	111 11
489	Wzrost temperatury	111 11
490	Wzrost temperatury	111 11
491	Wzrost temperatury	111 11
492	Wzrost temperatury	111 11
493	Wzrost temperatury	111 11
494	Wzrost temperatury	111 11
495	Wzrost temperatury	111 11
496	Wzrost temperatury	111 11
497	Wzrost temperatury	111 11
498	Wzrost temperatury	111 11
499	Wzrost temperatury	111 11
500	Wzrost temperatury	111 11

Sporządził:
Sprawdził:

4558

akt nieważny Nr.

996 1054

077

211

L

2-

K

L

27 III

[Signature]

akt 24 I 24/100

26 III

[Signature]

akt 27/100

L

[Signature]

[Signature]

[Signature]

8661

Widmo 5-50

1018

1054

Widmo 2/19

1016

4550

993

Widmo 2/07

998

2-

Widm. nieważny Nr. 4559

996

Widm. 0

Widm. 2

Widm. 27/100

Widm. 27/100

Widm. 27/100

Widm. 27/100

Widm. 27/100

Widm. 27/100

Widm. 27/100

Widm. 27/100

Widm. 27/100

Sporządził:
Sprawdził:

2061

8661

0061

5061

00/12

Sporządził:
Sprawdził.

VI/10-571

1018

1054

VI/10-2,19

1016

4570

813

VI/10-413

1015

4577

406

VI/10-2,12

1014

576

4576

VI/10-40,56

1012

VI/10-413

1011

12,5

4573

z wit nieważny Nr.

Zupełnowo 47

VI/10-2,15

1001

4563

z wit nieważny Nr.

z wyłączeniem

z wyłączeniem

110

Handwritten signature or mark

Handwritten mark

8001

8002

8003

8004

1015-50

1015-214

4570

1015-143

4577

1015-212

4576

1015-10,56

1015-113

4573

Zaplano 43

1015-2,76

4564

Zaplano

1016

1016

1013

1015

1016

1014

576

1015

1011

1015

1002

1016

1018

1016

nr

1054

2-

nr nieważny Nr.

nr nieważny Nr.

8001

8002

8003

8004

VII 10 - 2, 87

VII 10 - 2, 87

4570

VII 10 - 2, 83

4577

VII 10 - 2, 82

4576

VII 10 - 2, 57

VII 10 - 2, 83

nieważny Nr.

4573

Zaplanow 47

VII 10 - 2, 85

nieważny Nr.

4565

Zaplanow 12

28 600 / 100

28 600 / 100

1014

1016

1013

1015

1016

1014

576

1011

1015

1003

875

12

13

1054

2-

8661

8661

8661

8661

VII/10-2,57

1016

1054

VII/10-2,19

1016

4570

1013

VII/10-1,13

1015

4577

1016

VII/10-2,12

1014

4576

576

VII/10-1,57

VII/10-1,13

1011

1015

4573

nieważny Nr.

Zaplano 1/2

VII/10-0,55

1004

4566

nieważny Nr.

Zaplano

25/11

2-

8001

8002

8003

8004

8005

8006

1010-219

1016

1054

4570

1013

1010-213

1015

4577

1014

1010-212

1014

4576

576

1010-257

1010-113

1011

1015

4573

nieważny Nr.

Zaplano 47

1010-173

1005

4567

558

nieważny Nr.

0.

Zaplano

112

1010-173/100

1010-213

2-

Handwritten signature or mark

2002

1000

1000

1000

10/10-2,19

1016

1054

4570

1013

10/10-443

1015

4577

1016

10/10-2,12

1014

4576

1016

10/10-4,56

10/10-1,13

1014

1015

4573

nieważny Nr.

Explos 47

10/10-7,48

1006

4568

1013

nieważny Nr.

Explos 47

Explos 47

1014

2-

2061

0061

0061

2061 - 2061

2061

2061

1016

10-2,69

1016

1016

1054

4570

1013

10-1,13

1015

4577

1014

10-2,12

1014

576

4576

10-1,56

10-1,13

1011

1015

4573

nr nieważny Nr.

2061

10-1,69

1002

4569

1013

nr nieważny Nr.

2061

2061

21 VII 6

8001

8002

8003

8004

Włocławek 50

1/10-207

1017

1016

nr 1054

4570

1013

1/10-193

1015

4577

1016

1/10-212

1014

4576

1016

1/10-10,56

1/10-113

1011

1015

4573

bit nieważny Nr.

Zapłacono 47

1/10-100

1008

1013

bit nieważny Nr. 4570

Zapłacono 5.

Zapłacono 47

Zapłacono 100

2016

2-

8002

8003

8004

11.02

10/10-2,09

10/10-2,09

4570

10/10-1,93

4577

10/10-2,12

4576

10/10-2,57

10/10-1,13

4573

złot nieważny Nr.

Złotow 47

10/10-18,04

4571

złot nieważny Nr.

złot nieważny Nr.

Złotow 47

złot nieważny Nr. 4100

1016

1016

1013

1015

1016

1014

1016

1011

1015

1009

1013

1017

1014

1054

2-

8001

8002

8003

8004

całk. 1/1000

VII/10-5,53

1016

1054

VII/10-2,17

1016

4570

933

VII/10-1,13

1015

4577

806

VII/10-2,12

1014

4576

576

VII/10-10,52

VII/10-9,13

1011

2,5

4573

całk. nieważny Nr.

Zapłacono 44

VII/10-4,73

1010

624

całk. nieważny Nr.

4572

całk. nieważny

Zapłacono 97

całk. nieważny 7/1000

673

Ja

2-

8661

8661

8661

5101

1010-219

1016

1054

1016

4570

1013

1010-213

1015

4577

1014

1010-212

1014

4576

576

1010-257

1010-113

1011

1015

4573

nielważny Nr.

Explosif

Colonna

Colonna

2-

8661

8661

8661

8661

8661

1017

1017E

1054

1016

1016

4570

1013

1013

1015

4577

1016

1014

1014

4576

576

1057

akt nieważny Nr. 4574

Województwo P.

Województwo P.

[Signature]

[Signature]

opis p.d. 85/100

300
88.8 40

[Signature]

[Signature]

2-

8001

8002

8003

8004

10/10-2,64

1016

1054

10/10-2,64

1016

4570

1013

10/10-2,64

1015

4577

1016

10/10-2,64

1014

4576

576

10/10-2,64

1013

4575

1017

nie ważny Nr.

10/10-2,64

10/10-2,64

1017

10/10-2,64

10/10-2,64

[Signature]

[Signature]

10/10-2,64

1017

1017

[Signature]

[Signature]

2-

2001

11001

1001

1016

1016

1054

10-214

1016

4570

1013

10-443

1015

4577

1016

10-212

1014

4576

1016

nieważny Nr.

10-443

1016

1012

Colicommaly

107/100

1016 70

Colicommaly

195/100

1016 40

Colicommaly

Colicommaly

2-

8001

8001

8001

Włocławek

10/10-2/10

1016

1016

nr 1054

4570

1013

10/10-4/13

1015

4577

1016

nr nieważny Nr.

nr 1016

nr 1016

1016

nr 1016

1016

2-

7/10
licznik pd. 58/100

8.58
28.8 40

Polisomna

licznik pd. 70/100

28.8 70

Polisomna

licznik pd. 85/100

2.00
28.8 40

Polisomna

Polisomna

8681

EMA - 0115

1761

no ...

0311

WILKES

10-2-69

1016

1016

nr 1054

gwil nieważny Nr.

4578

nr 13

23

10

2-

... 100

4/40
Bocian pd. 58/100

8.58
28.8 40

Colicommaly

4/40
Bocian pd. 58/100

8.58
28.8 40

Colicommaly

... pd. 57/100

28.8 40

Colicommaly

... pd. 85/100

2.00
28.8 40

Colicommaly

Colicommaly

10-212

1015

nr 1054

0001

4580
wil nieważny Nr.

[Faint handwritten notes and scribbles]

2-

[Handwritten signature]
impulska

7/40
Kocin pól. 58/100

8.58
28-8 40

[Handwritten signature]

7/40
Kocin pól. 58/100

8.58
28-8 40

[Handwritten signature]

7/40
Kocin pól. 58/100

8.58
28-8 40

[Handwritten signature]

7/40
Kocin pól. 58/100

8.58
28-8 40

[Handwritten signature]

[Handwritten signature]

4581
wzrost nieważny Nr.

imp. w. 2.

1019

3

1054

2-

imp. w. 2.

imp. w. 2.

7/40
wzrost p. 58/100

8.58
28.8 40

Colicomm

7/40
wzrost p. 58/100

8.58
28.8 40

Colicomm

7/40
wzrost p. 58/100

8.58
28.8 40

Colicomm

7/40
wzrost p. 58/100

8.58
28.8 40

Colicomm

Colicomm

№ nieważny Nr. 4582

№ 1020

1020

№ 1054

№ 4/40

76

1

2-

№ 4/40

impuzaka

№ 4/40
№ 58/100

8.58
28.8 40

Colionnaly

№ 4/40
№ 58/100

8.58
28.8 40

Colionnaly

№ 4/40
№ 107/100

28.5 70

Colionnaly

№ 4/40
№ 85/100

3.00
28.8 40

Colionnaly

Colionnaly

7818
nr 1035
nr 1054

nr 800
nr 1034
nr 1021
nr 869
nr 858
nr 878

nr 7804
nr 858
nr 878

nr 858
nr 878

nr 858
nr 878

nr 858
nr 878

nr 858
nr 878

nr 858
nr 878

nr 858
nr 878

nr 858
nr 878

nr 858
nr 878

nr 858
nr 878

nr 858
nr 878

nr 858
nr 878

nr 858
nr 878

nr 858
nr 878

nr 858
nr 878

nr 858
nr 878

nr 858
nr 878

2-

2-

84

1000

828

828
91 8 82

Handwritten signature

nieważny Nr. 7818

Archeolog *Tra denisona*

1035
800
1054

7817

800

2-

nieważny Nr. 7806

Archeolog *Enjunioko*

521

7/40
Archeol. ps. 58/100

858
28-8 40

Polionna

Archeol. ps. 107/100

28-5 70

Polionna

Archeol. ps. 95/100

300
28-8 40

Polionna

Polionna

85

1000

828

112

858

854

88.8 40

Handwritten signature

854

1000

niel nieważny Nr. 7818

Archeolog *Tra. aleniana*

1035
800

nr 1054

7817

800

2-

7816

843

niel nieważny Nr. 7815

Archeolog *Pau. s. b.*

941

901

niel nieważny Nr. 7805

Archeolog *Enquiecka*

1086

7/40
mju pd. 85/100

(385
88.8 40

Polionna

Polionna

84

528

112

818

364

288

04. 8 82

niel nieważny Nr. 7818

Archiev Ansheangep *Tra dleniora*

1035
800
1054

7817

800

2-

7816

843

niel nieważny Nr. 7815

Archiev Ansheangep *Tra dleniora*

941

niel nieważny Nr. 7813

Archiev Ansheangep *Empuńska*

901

7808

niel nieważny Nr. *Archiev Ansheangep* *Empuńska*

942

7/40
52/100

L. 58
28.8 40

Archiev Ansheangep

1025

1031

1037

1039

1039

87

878

112

878

878

189 10

Włodzisław

1000

100

100

100

100

100

2000

nieważny Nr. 7818

Włodzisław *Włodzisław*

1035
800

nr 1054

7817

800

1034

2-

7816

843

1033

nieważny Nr. 7815

Włodzisław *Włodzisław*

911

1032

nieważny Nr. 7813

Włodzisław *Włodzisław*

911

1031

nieważny Nr. 7809

Włodzisław *Włodzisław*

1026
880

Włodzisław *Włodzisław*

11-88

38-8 40

Włodzisław

87

2000

88

89

90

91

83-11

21 8 81

[Faint handwritten notes]

7818
wielki nieważny Nr.

Arctostaphylos *Trichomanes*

1035
800

1054

7817

800

1034

2-

7816

843

1033

7815
wielki nieważny Nr.

[Faint handwritten notes]

911

1032

7813
wielki nieważny Nr.

[Faint handwritten notes]

901

1030

7810
wielki nieważny Nr.

[Faint handwritten notes]

897

1028

840
Kocion p. 14/100

8.14
28.8 40

[Handwritten signature]

84

1000

828

112

898

778

118
2 8 80

7818
wielki nieważny Nr.

Carolew Roschanskij *Trin olonina*

1035
800

1054

7817

800

1034

2-

7816

843

1033

7815

wielki nieważny Nr.

Carolew Roschanskij *Trin olonina*

941

1032

wielki nieważny Nr. 7813

Carolew Roschanskij *Trin olonina*

901

1030

7811

wielki nieważny Nr.

Carolew Roschanskij *Trin olonina*

905

1028

Carolew Roschanskij *Trin olonina*

1023
28.8 40

Carolew Roschanskij

85

800

828

82

828

829

8001

800

[Faint handwritten notes]

7818
mit nieważny Nr.

Charles Roschangers *Tro. olivacea*

1035
800

1054

7817

800

1034

2-

7816

843

1033

7815
mit nieważny Nr.

[Faint handwritten text]

941

1032

7813
mit nieważny Nr.

господарь Мопин *Empuiclos*

901

1030

7812
mit nieważny Nr.

господарь Мопин *Empuiclos*

908

1029

господарь Мопин
7/40
43/100

1143
23.8 40

[Handwritten signature]

87

1000

828

100

878

87

871
of 200

7818
nieważny Nr.

Arslan Aschanganer *Tin olonina*

1035
800

nr 1054

7817

800

1034

2-

7816

843

1033

7815
nieważny Nr.

Arslan Aschanganer *Pin ...*

941

1032

7813
nieważny Nr.

Arslan Aschanganer *Arslan Aschanganer*

941

1030

7/40
of 200

1.21
28.3 40

Arslan Aschanganer

7/40
of 200

1.21
28.3 40

Arslan Aschanganer

84

5000

828

112

119

114
01 8 38

014
01 8 38

nieważny Nr. 7818

Robert Roschinger *Tra denica*

1035
800

1054

7817

800

1034

2-

7816

843

1033

nieważny Nr. 7815

Lucia Anna *Przemiska*

941

1032

nieważny Nr. 7814

Maria Moriceu *Enquinska*

1217

498

7/10

01/10 20/100

198

28.8 40

Chionny

7/10

01/10 50/100

303

28.8 40

Chionny

85

1000

828

112

814
815

814
815

[Faint handwritten signature]

7818
nieważny Nr.

[Faint handwritten text]

1035
800

1054

7817

800

1034

2-

7816

843

1033

7815
nieważny Nr.

[Faint handwritten text]

911

1035

[Faint handwritten text]
7/10
początek roku 51/100

37.51
28.8 10

[Faint handwritten signature]

[Faint handwritten signature]

[Faint handwritten text]

[Faint handwritten text]
11/10
początek 52/100

353
28.8 10

[Faint handwritten signature]

85

1034

828

1242

of 828

145

of 828

144

of 828

7818
wiel nieważny Nr.

Arctostaphylos *Aschmangeri* *Trichocoma*

1035
800

1054

7817

800

1034

2-

7816
wiel nieważny Nr.

Prigenopetalum *Opuntia* *Dryopteris*

1038
843

4/10
of 104/100

7.06
22.8 10

Arctostaphylos

4/10
of 104/100

22.8 10

Arctostaphylos

Arctostaphylos

Arctostaphylos

Trichocoma

4/10
of 104/100

303
22.8 10

Arctostaphylos

84

2000

nieważny Nr. 7818

Wolfgang Asschangers Tra. denowa

1035
800

nr 1054

7817

nieważny Nr.

Wolfgang Asschangers Tra. denowa

800

1034

2-

17/40
Wolfgang Asschangers Tra. denowa

1001
23-3 1/2

Wolfgang Asschangers

17/40
Wolfgang Asschangers Tra. denowa

23-3 1/2

Wolfgang Asschangers

Wolfgang Asschangers Tra. denowa

17/40
Wolfgang Asschangers Tra. denowa

353
23-3 1/2

Wolfgang Asschangers

7818
nit nieważny Nr.

1035
800

nr 1054

Wielki Roschangep

Tr. choriona

7/40
32/100

22
38-8 40

Chorion

2-

Wielki Roschangep

Tr. choriona

7/40
32/100

10-5
28-8 40

Chorion

Wielki Roschangep

Chorion

Wielki Roschangep

Tr. choriona

7/40
32/100

303
38 40

Chorion

[Faint handwritten notes and numbers on the left page, including "1036" and "1054" at the top.]

Świt nieważny Nr. 7819

Świt Szpak

Tr. śliczna

$\frac{7}{110}$
płaca p. 08/100

785
(303)
28.8 40

[Handwritten signature]

Świt Szpak

Tr. śliczna

$\frac{7}{110}$
płaca p. 15/100

10.45
28.8 40

[Handwritten signature]

$\frac{7}{110}$
płaca p. 20/100

28.8 40

[Handwritten signature]

[Handwritten signature]

Świt Szpak

Tr. śliczna

$\frac{7}{110}$
płaca p. 50/100

(303)
28.8 40

[Handwritten signature]

1036 nr 1054

2-

[Handwritten mark]

Popis

1035

nr 1054

nieważny Nr. 7821

799

Województwo

Th. Alexina 6

4/10
domniemuł p. 36/100

19-21
28-8 40

2-

Województwo

Województwo

Th. Alexina

4/10
domniemuł p. 45/100

10-45
28-8 40

Województwo

4/10
domniemuł p. 70/100

28-8 40

Województwo

Województwo

Województwo

Th. Alexina

4/10
domniemuł p. 53/100

353
28-8 40

Województwo

[Faint handwritten notes and bleed-through from the reverse side of the page, including numbers and illegible text.]

7820
nieważny Nr.
nieważny Nr. 7820

103
nr 1054

7/40
col. of 127/100
13.75
22.3 40
Chromansy

2-

nieważny Nr.
nieważny Nr. 7820

7/40
col. of 157/100
10.45
28.8 40
Chromansy

7/40
col. of 177/100
22.8 40

Chromansy

Chromansy

nieważny Nr.
nieważny Nr. 7820

7/40
col. of 52/100
3.03
28.8 40
Chromansy

1040
nr 1054

7822

104

nr nieważny Nr.

gumowa Szach T. lewina

4/40
pła p. 207/100

1030
28.8 40

Chromy

2-

nieważny Nr.

szach T. lewina

4/110
szach p. 457/100

1045
28.8 40

Chromy

4/110
szach p. 457/100

28.8 40

Chromy

Chromy

szach T. lewina

4/40
pła p. 527/100

1033
28.8 40

Chromy

[Faint handwritten notes and numbers on the left page]

[Faint handwritten notes and numbers on the left page]

[Faint handwritten notes and numbers on the left page]

[Faint handwritten notes and numbers on the left page]

7823
nieważny Nr.

Kau. Muscivora Triclinaria

7/40
pucha jst 05/100

1041
~~1052~~
114
605
28.8 40

1054

2-

[Handwritten signature]

nieważny Nr.

clanidipal Triclinaria

7/40
pucha jst 45/100

1045
28.8 40

[Handwritten signature]

7/40
pucha jst 25/100

28.8 40

[Handwritten signature]

[Handwritten signature]

Ep. Abul Triclinaria

7/40
pucha jst 52/100

303
28.8 40

[Handwritten signature]

7824

1042

1054

nieważny Nr.

37

Ważny Nr. 7/10

Tr. clivina

Ważny Nr. 7/10
Ważny Nr. 52/100

14.52

28.8 40

2-

Ważny Nr.

nieważny Nr.

Ważny Nr. 7/10

Tr. clivina

Ważny Nr. 7/10
Ważny Nr. 45/100

10.45

28.8 40

Ważny Nr.

Ważny Nr. 7/10
Ważny Nr. 20/100

28.8 40

Ważny Nr.

Ważny Nr.

Ważny Nr. 7/10

Tr. clivina

Ważny Nr. 7/10
Ważny Nr. 52/100

3.53

28.8 40

Ważny Nr.

98

№ 7825

1891
10 8 20

1891
10 8 20

1891
10 8 20

1891
10 8 20

1891
10 8 20

1049

1054

2-

1043

№ 7825

60

Handwritten text

Handwritten text

Handwritten text
4/10
Handwritten text

Handwritten text
10.45
28.8 40

Handwritten signature

Handwritten text
4/10
Handwritten text

Handwritten text
28.8 40

Handwritten signature

Handwritten signature

Handwritten text

Handwritten text

Handwritten text
4/10
Handwritten text

Handwritten text
303
28.8 40

Handwritten signature

98

nie ważny Nr.

5001

98

nie ważny Nr.

1001

98

98

98

98

98

98

1049

1054

2-

nie ważny Nr. 7826

109

Prinsensky Gzrak Tverciana

7/30

col. 52/100

470

20.8.10

Prinsensky

Prinsensky

Prinsensky

Tverciana

440

col. 52/100

353

28.8.10

Prinsensky

98

Nr. ważności

5000

Nr. ważności

1049

1054

2-

1048

7828

70

Nr. ważności

Woj. Polny

Tos. Sierosca

7/40

434

mapa jst. 54/100

338 40

Polonny

Polonny

Woj. Polny

Tos. Sierosca

7/40

303

mapa jst. 52/100

338 40

Polonny

90

Ważny Nr.

1102

Ważny Nr.

1103

1104

Handwritten signature

Handwritten notes

1049

1049

1054

№	Imię	Wzrost	Waga	Temperatura	ciężkość	ciężkość
1
2
3
4
5
6
7
8
9
10
11
12
13
14
15
16
17
18
19
20
21
22
23
24
25
26
27
28
29
30
31
32
33
34
35
36
37
38
39
40
41
42
43
44
45
46
47
48
49
50

2-

7831

Ważny Nr.

Handwritten signature

Handwritten signature

1048

1305

1440
ka jio. 50/100

303
38 40

Handwritten signature

213

K 120

1051

1054

13372

kwit nieważny Nr.

Трпачевимен

Троханько

у постоу мјестности
г. Сремска

40-

2/10/19

2-

Милош

Милош

29 септ 1913

Трпачевимен

№. 13361

Трпачевимен

U		zl	gr
Plaćenosti za prąd elektryczny		40	-
Coprna pydca			
Drohobycz, dnia		1913	
Kucija			
Mirok			

K 127 213

1052

1054

13373

kwit nieważny Nr.

Superskop Włocławek

z kawałkami 32

naprawy 30-
zgodnie z...

10-

29/10 1935

2-

Minsk

Minsk

29. 10. 1935

Styx Żej

Nr. kb. 13369

Styx

Wależności za prąd elektryczny w 100 Procentach
kwaśm bismutem

40

Drohobycz, dnia 1935

(Coprą pydren)

Kujs

Styx

Minsk

214

K 127

1053

1054

13369

zwil nieważny Nr.

Frana Jankows

za utamopisus
pła pō

2-
2 3/4 40

2-

Mmox

Mmox

29. ³⁸ _{7/4} ²² _{7/4}

Styx. Styx

Nr. kb. 13369

Styx

U	zł	gr
40		

Właściwości za prąd elektryczny w 100 Argum
 bez wzm. bismutem

Drohobycz, dnia 193

(Copa pydne)

Styx

Mmox

114

Пана Боуер

1545 - Франк 1054

Спроводим

1. на Сімеі

2-

(збу пруду)

Міністерство

29. серпня 1914

Кієв. Зєз.

№. кв. 13369

Зєз.

		U		задаток	
		рл	гр		
вимоги за пруд електричний на 100 Прямом				40	
бух мост біля пруду					
(Сопна пруду)		Дрогобыч, dnia		1914	
Кієв					
Міністерство					

К 1927

Врхотин 29 VII 1940 1061

1107 193/0

1060

НА ДРУКАРНЯ
ШОВИЦЬКА ПРАВДА
М. ДРОГОБИЧ

Тел. № 77.38
Адрес: вулиця в Санку № 15006.

УРСР-НИМП
ДРОГОБИЧСЬКА
ОБЛАСНА ДРУКАРНЯ
УКРПОЛІГРАФРЕСТУ

М. ДРОГОБИЧ
Телеф. № 77.38 — Ковче 120/83

Пролетарі всіх країн, єднайтесь!
Дрогобич, дні 29/VII 1940 р.

РАХУНОК № 86

ЗА ВИКОНАНУ РОБОТУ ДЛЯ Газовий Риздик
Кануналь. Гостог Дрогобич

АЗВА РОБОТИ	ЦІНА		РАЗОМ	
	Карб.	Коп.	Карб.	Коп.
1056 ДР. ДРОГОБИЧСЬКА ОЛІГРАФРЕСТУ				
1058 ОЛІГРАФРЕСТУ			40	
1940 р.				
6/93. Пом. Дир.				
Ціна Сума	рб.	коп.	Крб.	коп.

ЗВЯВЛЕНИЕ
КВАЛІТАЦІЯ
Врхотин 29. VII 1940 года
Газовий Риздик Кан. Гостог
Дрогобич
для зачислення на железнич.
№ 2915
260 Руб.

НЕНО
Об'єкти вимоги
Земля
Подоля
Каспи

Врхотин 29 VII 1940 1057

Rk. Nr

оліграфресту заплата
U zl gr
40

належності за прад електричны Врхотин
бух мет бижутерия

Дрогобыч, дні 193

Сорна пудка
Газетер Зей
Миток

K 127

Дрогобич 29 III 1940 1061

1102 193/0

1060

НА ДРУКАРНЯ
ШОВИЦЬКА ПРАВДА
м. ДРОГОБИЧ
Тел. № 77-38
адрес: район. в Санку № 15006.

УРСР-ННМП
ДРОГОБИЧСЬКА
ОБЛАСНА ДРУКАРНЯ
УКРПОЛІГРАФТРЕСТУ
м. ДРОГОБИЧ
Телеф. № 77-35 — Кошти 120193

Пролетарі всіх країн, єднайтеся!
Дрогобич, дня 29 III 1940 р.

РАХУНОК № 86

ЗА ВИКОНАНУ РОБОТУ ДЛЯ Газовий Вигід
Намунань. Востан Дрогобич

№	КІЛЬКІСТЬ	НАЗВА РОБОТИ	ЦІНА		РАЗОМ	
			Крб.	Коп.	Крб.	Коп.
						40-

ОБЛАСНА ДРУКАРНЯ 1058
ОБЛАСНОЇ ЛЬВІВСЬКОЇ КОНТОРИ УКРПОЛІГРАФТРЕСТУ
м. ДРОГОБИЧ

НАКЛАДНА № 286/93

Назва продукції	№ вищо-го замов-лення	Кількість примірників	Ціна		Сума	
			Крб.	коп.	Крб.	коп.

216 K 127 Дрогобич 29 III 1940 1057

WYKŁADZKI W DROHOBYCZU
ELEKTROWNIA

Rk. Nr

№

54895

Дрогобичська Укрполіграфтресту заплацил

OZNACZENIE PRZYCHODU

залежності за прąd elektryczny m 400 Вольт
всїх мїст біжмївних 40-

Drohobycz, dnia 193

(Сорна рудка)
Чаймп Зей

Кейс
ММОК

К 127

Листопад 29-го 1940 К61

1107

1940

1060

ОБЛАСНА ДРУКАРНЯ
ДРОГОВИЦЬКА
ПРАВДА
м. ДРОГОВИЧ

УРСР-НКМД
ДРОГОВИЦЬКА
ОБЛАСНА ДРУКАРНЯ
УКРПОЛІГРАФТРЕСТУ

Пролетарі всіх країн, єднайтеся!

Дрогобич, дня

29/11

1940 р.

Тел. № 77-38.
адрес. рахун. в Санку № 15006.

м. ДРОГОВИЧ
Телеф. № 77-38 — Кошта 150093

РАХУНОК № 86

ЗА ВИКОНАНУ РОБОТУ ДЛЯ

Газовий Вигдин
Мануаль. Кошта Дрогобич

№	КІЛЬКІСТЬ	НАЗВА РОБОТИ	ЦІНА		РАЗОМ	
			Крб.	Коп.	Крб.	Коп.
						40.-

ОБЛАСНА ДРУКАРНЯ
ОБЛАСНОЇ ЛЬВІВСЬКОЇ КОНТОРИ УКРПОЛІГРАФТРЕСТУ
м. ДРОГОВИЧ

1058

1940 р.

НАКЛАДНА № 286/93

Газовий Вигдин Кошта Кошта
Дрогобич

Назва продукції	№ пашо- го замов- лення	Кількість примірників	Ціна		Сума	
			Крб.	коп.	Крб.	коп.
л. лист		400			40.-	
р.к. 86						
з 29/8						

Прийня

К 197

Дрогобич 29 III 1940 №61

1107 193
1060

ДРОГОВИЦЬКА ПРАВДА
м. ДРОГОВИЧ

УРСР-ННМП
ДРОГОВИЦЬКА ОБЛАСНА ДРУКАРНЯ
УКРПОЛІГРАФРЕСТУ

Пролетарі всіх країн, єднайтеся!

Дрогобич, дня

29/III

1940 р.

Тел. № 77-38
Директор друкарні в Салку № 15006.

м. ДРОГОВИЧ
Телеф. № 77-33 — Кошти 150193

РАХУНОК № 86

ЗА ВИКОНАНУ РОБОТУ ДЛЯ

Газовий Вигід

Намуналь. вистав Дрогобич

№	КІЛЬКІСТЬ	НАЗВА РОБОТИ	ЦІНА		РАЗОМ	
			Карб.	Коп.	Карб.	Коп.
1	400	Вигідовий лист			40	-
		(карб. корок)				

1. 93
друкарні

ОБЛАСНА ДРОГОВИЦЬКА ПРАВДА

НАКАЗ

№	Дія	Відомості	Відомості	Відомості

Відомості про виконання роботи

Директор друкарні

Зав. столом замовлення

K 127

Апрель 29 1940 1061

№ 54895

Олоши фигурица Штомлиграфски

и 400 Рррррр-
каа меее брррррррр

(Сопра рудии)

Рудитр Зез Дурееа

40 -
Киир

280

ПРОГОВИ

Получено 5 рудии

Вст. рел. а/догго

и ерррррр

Вегурррр

18873

3000 40

100000

в/ррр

за ирр

18

3000 40

100000

и еррррр

3000 40

100000

100000

1107
193/0

23

1098

и. Тонб
700

280

2-

2-

134

7920

2-

110

19.18

3766

5684

К 197

247

Средств 29.10.1940

1062

до квит неважны № 54894

Г. Л. Момчица

на определенное
20. гитиных адресов работитов
(вдмб руднея)

5-

Бухгалтер Зеня Директор

Книг

1102

193/0

1098

и Топи 62

Тр

280

ПРОГОБЕН

Получено 5 руднея

Вс. руд. а/б/то

18875

о адресов.

Взвешены

30/10 40

11/11/40

180

2-

2-

134

7920

2-

112

19.18

всего — 30100

— 38

30/10 40

Министр

всего по 30100

30/10 40

Министр

Министр

3766

5684

MIEJSKI W DROHOBYCZU
ELEKTROWNIA

K 194 Sprzedaż 29. 10. 1940

1063

IT Nr 5489A

Rk. Nr

P. C. Mironyia ul.

OZNACZENIE PRZYCHODU

Nr zapłać

Wzrost należności za prąd elektryczny

zł gr

miesiąc 20 godzin w godzinach (przebieg roboczym)

5 -

Drohobycz, dnia 193

Podpis upoważniony:

Бухгалтер Зен. Шеллер

Inkasa w Drohobycz

Podpis inkasanta:

ММОК

ПРОТОБЕЛ

Получено 5 руб. 80 коп.

Вс. при. а/д тож

20 часов.

Взнос

188 75

39 40

ММОК

всего — за 10 дн

— 38

39 40

ММОК

всего по 10 дн

39 40

ММОК

ММОК

1102 23
1930

1098

и. Тобол

280

2 -

2 -

134

7920

2 -

112

19.18

37 66

56.84

Drohobycz, dnia 19

1072

1073

1102
193/0

Tag 30/8 1940
Ma V

220 z przeniesienia 805

УРСР НКВД-УССР
МІНІСТЕРСТВО УПРАВЛІННЯ
МІЛІЦІЇ Р.К. МИЛИЦИИ
Державної по Дрогобичській
ОБЛАСТІ
РЕГІСТРАЦІОННИЙ ОТДЕЛ
Августа 1940
ДРОГОБИЧ

1064

Получено 5 руд. бл.

Вс. руд. а/б/то

Вручену

1065

180

2-

2-

134

792

2-

112

19.18

18875

39/10 40

37.66

56.84

вручену

39/10 40

Министр

39/10 40

Министр

Министр

1072

1073

Tag 30/8 1940

	Ma	V
220 ✓ z przeniesienia	805	~ 17
11 99 ✓	1048	330 ✓
880 ✓	789	154
915 ✓	1020	352 ✓
784 ✓	822	1155 ✓
242 ✓	111	616

Wzór C.

Wzór C.

(Stosownie do §§ 30 i 31 rozp. M. S. We... z dn. 16 października 1930 r. o meldunkach i k... gach ludności).

K 128

1066

Wzrost nieważny Nr. 13375

obrigeman laempis

— Sukkas

pricma m... 33 k... 281 33 30/10 40

M... 19.18

— 3a... 37 66 56.84

30/10 40

M...

... 30/10 40

M...

M...

1102 1930

1098

u. Top...

280

2-

2-

134

790

2-

112

19.18

37 66

56.84

1072

1073

1102 1930

Tag 30/8 1930 Ma V

320 ✓	2 przeniesienia	885	- 11 ✓
11 99 ✓		1048	530 ✓
180 ✓		989	154 ✓
7 15 ✓		1070	352 ✓
4 84 ✓		1022	1155 ✓
2 42 ✓		1111	616 ✓
4 62 ✓		844	1221 ✓
3 41 ✓		644	264 ✓
4 57 ✓		659	402 ✓
- 22 ✓		632	1265 ✓
15 29 ✓		1004	970 ✓
- 23 ✓		810	143 ✓
1 81 ✓		1130	374 ✓

Wzór C.
 (Stosownie do §§ 30 i 31 rozp. M. S. Wez.
 z dn. 16 października 1930 r. o meldunkach i ka-
 gach ludności).

K 128

1062

Ważny Nr. 13377

Województwo Wołosz

Melchka 5

Wzrost 30 lat

38
39 lat 40

Mieszkanie

Wzrost 30 lat

39 lat 40

Mieszkanie

Mieszkanie

1098
w. Topol
w.

280
2-
2-
134
7920
2-
112
19.18

37 66
56.84

Drohobycz, dnia 19 1022

Tag 30/8 1940 Ma V

320 ✓	2 przeniesienia	885	~ 11	
41 99 ✓		1048	330	✓
880 ✓		789	154	✓
7 15 ✓		1070	252	✓
7 84 ✓		1022	1155	✓
2 42 ✓		1111	616	✓
4 62 ✓		844	1221	✓
3 41 ✓		644	264	✓
4 57 ✓		659	402	✓
- 22 ✓		632	1265	✓
15 29 ✓		1004	970	✓
~ 22 ✓		830	143	✓
1 81 ✓		1130	374	✓
5 44 ✓		895	201	✓

Wzór C.
 (Stosownie do §§ 30 i 31 rozp. M. S. Weł.
 z dn. 16 października 1930 r. o meldunkach i wy-
 gach ludności).

K128

13381

13378

Wielki nieważny Nr.

W. S. S. S. S.

Melancholia 10

— zaraz
 VII/40
 ogólnie p 5 65 Kom

155
 30/10 40
 Minsk

Minsk

1073

1102 1940

1098

M. S. S. S.

280

2-

2-

134

7920

2-

112

19.18

3766

5684

Wzór C.

(Stosownie do §§ 30 i 31 rozp. M. S. W. z dn. 16 października 1930 r. o meldunkach i gach ludności).

Drohobycz, dnia 19 1072

Tag 30/8 1940

Ma V

220 ✓	Z przeniesienia	805	- 11
11 99 ✓		1048	530 ✓
880 ✓		789	154 ✓
7 15 ✓		1070	552 ✓
7 84 ✓		1022	1155 ✓
2 42 ✓		1111	616 ✓
4 62 ✓		844	1221 ✓
3 41 ✓		614	264 ✓
4 57 ✓		659	401 ✓
- 22 ✓		632	1265 ✓
15 29 ✓		1004	970 ?
- 22 ✓		800	148 ✓
1 81 ✓		1130	374 ✓
5 94 ✓		990	201 ✓

K 128

13381

bit nieważny Nr.

mot

Wyprawa do Kiewa

K 128

13379

bit nieważny Nr.

obozu w Kijowie

Melbrenka

— 2 a raz

v/139 i v/140

brak danych o gach p/55 Ken

M. S. W.

1017

1058

1073

1071

650

973

1069

3766

5684

1072

1058

1102 1930

1098

280

2 -

2 -

134

7920

2 -

112

19.18

1069

3766

5684

1072

1058

Drohobycz, dnia 19 1072
 30/8 940
 Ma V

520 ✓	Z przeniesienia	885	~ 17 ✓
11 59 ✓		1048	530 ✓
880 ✓		889	154 ✓
245 ✓		1070	352 ✓
784 ✓		1022	1155 ✓
242 ✓		1111	616 ✓
462 ✓		844	1221 ✓
341 ✓		644	264 ✓
457 ✓		659	402 ✓
~ 22 ✓		632	1265 ✓
529 ✓		1004	970 ✓
~ 22 ✓		830	143 ✓
181 ✓		1130	384 ✓
144 ✓		800	201 ✓

Wzór C.
 (Stosownie do §§ 30 i 31 rozp. M. S. z dn. 16 października 1930 r. o meldunkach gmin ludności).

K 128

13381

Wzrost nieważny Nr.

Wzrost

dyplomowa 4

K 128

VIII/40 - 35 88
 - VIII/40 - 37 57
 71 39

1070

Wzrost nieważny Nr. 13380

Wzrost nieważny

Wzrost 10

71 39

VIII 10 1004

30/10 10

Wzrost

1071

610
 773

180
 2-
 2-
 134
 790
 2-
 112
 19.18

37 66
 56 84

1073

1102 103
 19340

1098

u. Kowalski

1072
 30/8 940
 Ma V

20	Z przeniesienia	885	~ 11	✓
1 59	✓	1048	530	✓
80	✓	789	154	✓
15	✓	1070	352	✓
84	✓	1022	1155	✓
42	✓	1111	616	✓
62	✓	844	1221	✓
41	✓	644	264	✓
57	✓	657	402	✓
22	✓	632	1265	✓
29	✓	1004	970	?
22	✓	830	143	✓
81	✓	1130	384	✓
94	✓	880	200	✓

Wzór C
 (Stosownie do §§ 30 i 31 rozp. M. S. z dn. 16 października 1930 r. o meldunkach ludności).

K 128
 13381
 nie ważny Nr.
 20 2003
 165
 11000

46	✓	7833	2098	✓
85	✓		2934	✓
22	✓	710	1683	✓
12	Do przeniesienia	1446	187	✓
2			17850	✓

1073

1102 1930

1098

280
 2-
 2-
 134
 7920
 2-
 112
 19.18

3766
 56.84

1072

1073

1072 23
1930

Tag 30/8 940 Ma V

Cl.

Wzór C.

ów.

r.

(Stosownie do §§ 30 i 31 rozp. M. S. W. z dn. 16 października 1930 r. o meldunkach i gach ludności).

5.20	z przeniesienia	885	~ 17	
11.99		1048	3.30	
8.80		789	1.54	
7.15		1070	3.52	
7.84		1022	11.55	
2.42		1111	6.16	
4.62		844	12.21	
3.41		644	2.64	
4.51		659	4.02	
- 22		632	12.65	
15.29		1004	9.70	
- 22		820	1.43	
7.81		1130	3.74	
5.94		825	2.86	
3.41		1135	8.47	
10.45		1129	2.86	
- 66		805	~ 55	
6.21		848	16.17	
4.13		770	4.95	
- 88				
4.13		636	1.76	
5.94		810	7.15	
- 11		875	2.42	
7.04		883	4.18	
- 88		1075	5.72	
1.28				
4.82		130	6.60	
6.93		.	1.76	
10.46		7833	20.98	
10.85			23.34	
6.82		710	16.83	
1.13	Do przeniesienia	1846	1.87	
1.12			12.50	

Pięćmi

1098

u. T. 62

11

2.80

2 -

2 -

1.34

7.90

2 -

1.12

19.18

37.66

56.84

IMIĘ, NAZWISKO I ULICA	Nr kwitu	Licznik	Kwota	%
			zł gr	
Włodzisław Jędrzej	5/40	7832	660	
" "	4/40	7832	176	
" "	14/39	7833	140	
" "	1/40	7833	50	
" "	4/40	7833	904 pięćdziesiąt	
" "	2 i 3/40	7833	1004 osiemdziesiąt	
			2934	
Wzrostem gębami p. 34/100				
Opier 30 i 940				
Wzrostem				
159.39				
29.34				
<u>188.73</u>				

iqc:

L.:

IMIĘ, NAZWISKO I ULICA	Nr kwitu	Licznik	Kwota	%
			zł gr	
Włodzisław Jędrzej	5/40	7832	660	
" "	4/40	7832	176	
" "	14/39	7833	140	
" "	1/40	7833	50	
" "	4/40	7833	904 pięćdziesiąt	
" "	2 i 3/40	7833	1004 osiemdziesiąt	
			2934	
Wzrostem gębami p. 34/100				
Opier 30 i 940				
Wzrostem				
159.39				
29.34				
<u>188.73</u>				
Razem				

1075 1080

1102 193/10

171

1079

1098

u. Jędrzej
Tow

1078

280

2-

2-

134

7920

1077

2-

110

19.18

076

37.66

56.84

36

6

№	Wzrost	Waga	Temperatura	ciężkość	ciężkość
1					
2					
3					
4					
5					
6					
7					
8					
9					
10					
11					
12					
13					
14					
15					
16					
17					
18					
19					
20					
21					
22					
23					
24					
25					
26					
27					
28					
29					
30					

kwit nieważny Nr.

9473

Manganokale

Manganokale

12

VII/100 - 6,71

1080

434

1102
193/0

(171)

kwit nieważny Nr.

9472

Manganokale

Manganokale

12

VIII/100 - 7,15

1089

171

kwit nieważny Nr.

9471

Manganokale

Manganokale

22

VII/100 - 4,62

1088

418

180

2-

2-

134

792

2-

112

kwit nieważny Nr.

9470

Manganokale

Manganokale

7

VII/100 - 3,30

536

503

1918

(330)

3766

5684

7/100
Manganokale 30/100

30.VIII/100

7/100

Manganokale 8/100

(1108)

30.VIII/100

№	ROZRAZ. P. K. S. 1930	ROZRAZ. P. K. S. 1931	ROZRAZ. P. K. S. 1932	ROZRAZ. P. K. S. 1933	ROZRAZ. P. K. S. 1934	ROZRAZ. P. K. S. 1935	ROZRAZ. P. K. S. 1936	ROZRAZ. P. K. S. 1937	ROZRAZ. P. K. S. 1938	ROZRAZ. P. K. S. 1939	ROZRAZ. P. K. S. 1940
1											
2											
3											
4											
5											
6											
7											
8											
9											
10											
11											
12											
13											
14											
15											
16											
17											
18											
19											
20											
21											
22											
23											
24											
25											
26											
27											
28											
29											
30											
31											
32											
33											
34											
35											
36											
37											
38											
39											
40											
41											
42											
43											
44											
45											
46											
47											
48											
49											
50											
51											
52											
53											
54											
55											
56											
57											
58											
59											
60											
61											
62											
63											
64											
65											
66											
67											
68											
69											
70											
71											
72											
73											
74											
75											
76											
77											
78											
79											
80											
81											
82											
83											
84											
85											
86											
87											
88											
89											
90											
91											
92											
93											
94											
95											
96											
97											
98											
99											
100											

kwit nieważny Nr. 9473
 Mungokule 12
 VII/10 - 6,74
 1080
 1102 193/0

kwit nieważny Nr. 9472
 Mungokule 16
 VIII/10 - 7,15
 1089
 1215

kwit nieważny Nr. 9471
 Mungokule 22
 VII/10 - 4,62
 1088
 462
 19.18
 37.66
 56.84

kwit nieważny Nr. 9470
 Mungokule 28
 VII/10 - 4,62
 1088
 462
 19.18
 37.66
 56.84

№	Wzrost	Waga	Temperatura	ciężar ciała
1				
2				
3				
4				
5				
6				
7				
8				
9				
10				
11				
12				
13				
14				
15				
16				
17				
18				
19				
20				
21				
22				
23				
24				
25				
26				
27				
28				
29				
30				

VII/10 - 6,74 1080
 kwit nieważny Nr. 9473 434
 Mangarule Minkoburu 12
 1080
 1102 193/0

VIII/10 - 7,45 1029
 kwit nieważny Nr. 9472 136
 Minkoburu 16
 1098
 7/10
 3.0.VIII/10
 7.45
 2.80
 2.-
 2.-
 1.34
 7.92
 2.-
 1.12
 19.18

09/10 65/100 30.8/10
 37.66
 56.84
 11.08
 30.VIII/10

7/10
 11.08
 30.VIII/10

VII/ro 671

1080

9473

434

1102

03

1930

kwit nieważny Nr.

Wangshule

on inkubacja 12

4/10

(171

30.VII. 20

D

1098

am. Tom 62

Fur

6921

566

kwit nieważny Nr.

luxenauob

zaprzęgiak

4/10

mpu ps. 08/100

(308

39.8 40

obronach

280

2-

2-

134

792

2-

112

19.18

obronach

4/10

ogier ps. 08/100

30.8 40

obronach

37.66

56.84

7/10

mpu ps. 08/100

(1108

30.VII. 20

D

VII/10 - 1,76

1081

kwit nieważny Nr. 9475

30. VIII 1930

7.000

100

16

1102

1930

23

7/10
30. VIII 1930

(1,76

30. VIII 1930



1098

30. VIII 1930

100

kwit nieważny Nr. 6921

30. VIII 1930

7.000

566

7/10
30. VIII 1930

(3,08

30. VIII 1930

30. VIII 1930

30. VIII 1930

7/10
30. VIII 1930

30. VIII 1930

30. VIII 1930

7/10
30. VIII 1930

(11,08

30. VIII 1930

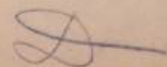

280

2-

2-

134

790

2-

112

19,18

37,66

56,84

1082
1102
193/0

6916

kwit nieważny Nr.

Крунскі

Колоніальна

7/40

огул рд. 65/100

1.65

30.8 40

Колоніальна

1098

ам. Трн 62

Трн

6921

kwit nieważny Nr.

Крунскі

Колоніальна

7/40

огул рд. 68/100

566

3.08

39.8 40

Колоніальна

280

2-

2-

134

7920

2-

112

19.18

Колоніальна

7/40

огул рд. 67/100

30.8 40

37.66

56.84

Колоніальна

17.08

7/40

огул рд. 67/100

30.711. 1/2

Д

1083

587

1102
193/0

swit nieważny Nr. 6915

Pracownik Skanecznicki

7/10
pracownik ps. 89/100

(10.34
30.8 40

Pracownik

1098

Pracownik
Dzw

566

swit nieważny Nr. 6921

Pracownik Zaprzęgar

7/10
pracownik ps. 68/100

(3.08
39.8 40

Pracownik

2.80
2 -
2 -
1.34
7.92
2 -
1.12
19.18

Pracownik

7/10
pracownik ps. 65/100

(3.08
30.8 40

Pracownik

37.66
56.84

7/10
pracownik ps. 8/100

(17.08
30.111. 1/2

D

kwit nieważny Nr. 6920

Могосределет

Кормленовска

7/110
пгуа по. 10/100

3.10
30.8. 40

Община

1084

574

1102

1930

1098

6.11. 1932

574

kwit nieważny Nr. 6921

Кормленов

Кормленовска

7/110
пгуа по. 08/100

3.08
30.8. 40

Община

566

2.80

2.-

2.-

1.34

7.92

2.-

1.12

19.18

Община

7/110
пгуа по. 08/100

3.08
30.8. 40

Община

37.66

56.84

7/110
пгуа по. 08/100

3.08

30.8. 40

Община

AM
1747
1102 03
19340
3
ZAKŁAD GAZOWY
W DROHOBYCZU.

AM
Zonaybaum
1144 1098
Puytowski Tom 52

AM
1086 5m
nie ważny Nr. 6922

1569

7/10
miej. p. 25/100

1380
2-
2-
134
7920
2-
112
19.18

605
30.8 40

37.66
56.84

7/10
miej. p. 25/100

30.8 40

7/10
miej. p. 25/100

30.8 40
11.08
30.11. 60
D

AKI ZAKŁAD GAZOWY
W DROHOBYCZU.

1747

dnia 20/11

1102 03
1930

Константино

Opłaty stempl. na zasadzie Rozp. ogłoszonego w Dz. Ust. Nr. 90. poz. 804/1927.

1744

1098

Силберберг

Витовская Топо
Апробив

1088

Ważny Nr. 6925

Манеренко

Тар. денгир 4

7/40
ремонт насосов по 28/100

11/08
30-8 40

Сидоренко

280
2-
2-
134
792
2-
112
19.18

огонь по 65/100

30-8 40

Сидоренко

37 66
56.84

7/40
ремонт насосов по 28/100

11/08
30.11.10

Сидоренко

AKI ZAKŁAD GAZOWY
W DROHOBYCZU.

dnia 30/8

1102 103
1934

Handwritten signature

Wzrosty stempel na zasadzie Rozp. ogłoszonego w Dz. Ust. Nr. 90, poz. 484/1927.

Силберберг

1098
Ріштовська Тар. 52
Апробин

6/40 - 46.42
4/40 - 20.13
66.55

1089

6917
wł nieważny Nr.

гидрометеорологический стан Тернопольский

6/40, 4/40
мессажамс пр. 55/100

66.55
30.8 40
Силин

2.80
2 -
2 -
1.34
7.92
2 -
1.12
19.18

7/40
мессажамс пр. 65/100

30.8 40
Силин

37.66
56.84

7/40
мессажамс пр. 8/100

30.8 40
Силин

Handwritten signature

AKCI ZAKŁAD GAZOWY
W DROHOBYCZU.

W opłacie stamp. na zasadzie Rozp. ogólnego w Dz. Ust. Nr. 90. pps. 804/1927.

1747

dnia

1102 03
1930

Гончаров

1744

1098

Силбернер

Витовская. Том 02
А/120000

1. шн. проволока ф 5/4		280
2. шн. ф 1"	1 -	2 -
2. шн. ф 1"	1 -	2 -

1091

608

№12 nieważny Nr. 6923

Гончаров

Витовская

18/40
одна шт. 60/100

165
30.8/40

37.66
56.84

Витовская

7/10
шн. проволока ф 8/100

1108
30.VIII. 60

Д

AMK
**SKI ZAKŁAD GAZOWY
 W DROHOBYCZU.**

1177

dnia

1107 03
 1930

Гончаров

Wszystkie stopył. na zasadzie Rozp. ogólnego w Dz. Ust. Nr. 90. poz. 804/1927.

1174

1098

Сидеркер

Видовская Топог
 А/20000

- | | | |
|---------------|-----|-----|
| 1. муфта ф 1" | | 280 |
| 2. муфта ф 1" | 1 - | 2 - |
| 2. муфта ф 1" | 1 - | 2 - |

VII/10 4,73

1092

818

akt nieważny Nr. 9476

Гончар

16

19.18

муфта ф 1 7/100

1473

30.VI. 50

37.66
 56.84

[Signature]

1108

муфта ф 1 8/100

30.VII. 50

[Signature]

AKW
**SKI ZAKŁAD GAZOWY
 W DROHOBYCZU.**

1747
 dnia 20/11 1102 1930 03

Wszystkie stempel. na zasadzie Rozp. ogłoszonego w Dz. Ust. Nr. 91. poz. 804.1927.

Handwritten signature

Синдеркер

1098
 Витовская Трасса
 Дрохов

- | | | |
|------------------------|----|-----|
| 1. мн. трубок φ 1 1/2" | | 280 |
| 2. мн. φ 1" | 1- | 2- |
| 2. муфн φ 1" | 1- | 2- |

VI кв - 0,77 1093
 078 112
 19,18

ниевачны Nr. 9177

30.VII. 37,66
 56,84

Handwritten signature

30.VII. 1/100

30.VII. 1/100

Handwritten signature

AKI ZAKŁAD GAZOWY
W DROHOBYCZU.

Opłaty stempl. na zasadzie Reg. ogłoszonego w Dz. Urz. Nr. 90 poz. 804/1927.

1747

dnia

1102 03
1930

Handlowca

1544

1098

Силберберг

Витовский Торгов
Апробин

- | | | |
|---------------------|-----|------|
| 1. мн. трубка ф 5/4 | | 2.80 |
| 2. мн.ли ф 1" | 1 - | 2 - |
| 2. муфн ф 1" | 1 - | 2 - |

VIII кв - 2,42

1094

1255

111

112

9474

ниевачны Nr.

Паволово

2

19.18

7/10
1245.12/100

(2.42

37.66

56.84

[Signature]

7/10
мн.трубка ф 6/100

(11.08

30.11. 6

[Signature]

AKI ZAKŁAD GAZOWY
w DROHOBYCZU.

Opłaty stamp. na zasadzie Rozp. ogłoszonego w Dz. Ust. Nr. 90, poz. 804-1937.

1747

dnia

1102 03
1930

Константино

1094

1098

Силбернер

Видтовская Горы
Дорожный

1. ил. трубка ф 1/4"		2.80
2. ил. ф 1"	1 -	2 -
2. муф. ф 1"	1 -	2 -
1. регуляция ф 1/4 x 1"	1.34	1.34
Ободки трубы ф 1"	13.20	7.92
5 ил. зетты ф 2/2"	40	2 -
2. " ф 1/2"	56	1.12
		19.18

Дорож. изд. 40.00 10 -
Монтаж. работ 13.5 : 16.2 21.06

Итого - 1095

VII/10 - 14.08

37.66
56.84

646

Важный Nr. 9478

М. Попков 46

1108

7110
м. Попков 646 ф. 2/100

30.VIII. 10

[Signature]

AKI ZAKŁAD GAZOWY
W DROHOBYCZU.

Wszelkie stempel, na zasadzie Rozp. ogłoszonego w Dz. Ust. Nr. 30, par. 204/1927.

1747

dnia

1107 1930

Стороженка

1744

1098

Силбернер

Відтовсам Тора 62
Апробов

1. шн товщина φ 1/4"		2.80
2. шнли φ 1"	1-	2-
2. муфи φ 1"	1-	2-
1. резинка φ 1/4 x 1"	1.34	1.34
Обоим трубы φ 1"	13.20	7.90
5 шн зеттль φ 3/8"	40	2-
2. " φ 1/2"	56	1.12
		19.18

Апробов шнли 10-
Моктеп. рідом 133-160 21.06

Гам - - - - -
20 K128 1098 37.66
56.84

13376

Вит nieważny Nr.

Силбернер

В. Тора 62

за Материал
за запасами містрь
84 кан

56.84
30/11 47

М. Мок

ZAKŁAD GAZOWY
KRAKÓW

Am

dnia *17/10*

193*4*

Wzrostem na podstawie Rozp. ...
z dnia 1927 r. w Dz. Ust. Nr. 90.
z dnia 1927 r.

POKWITOWANIE ODBIORU Nr. *324/110*

dotyczące zamówienia z dnia *17/10*

193*4* Nr. *10-17* otrzymanem

, następujące przedmioty:

Lp.	PRZEDMIOT	Fabrykat
<i>1</i>	<i>Tramwajka za miesiąc</i>	
<i>2</i>	<i>kosmos</i>	
<i>3</i>	<i>10 paczek</i>	
<i>4</i>	<i>10 paczek</i>	
<i>5</i>	<i>10 paczek</i>	
<i>6</i>	<i>10 paczek</i>	
<i>7</i>	<i>10 paczek</i>	
<i>8</i>	<i>10 paczek</i>	
<i>9</i>	<i>10 paczek</i>	
<i>10</i>	<i>10 paczek</i>	

W tym kwituje.

15/11/34

[Signature]
Podpis odbiorcy.

ul. Kowalska 9.

[Handwritten notes and signatures at the bottom of the page]

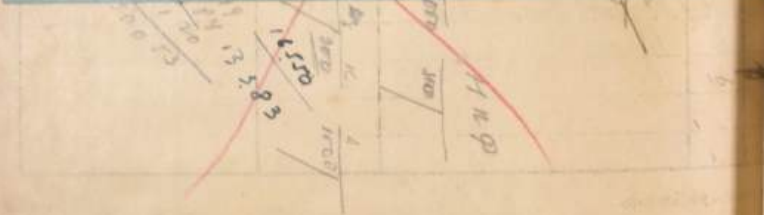
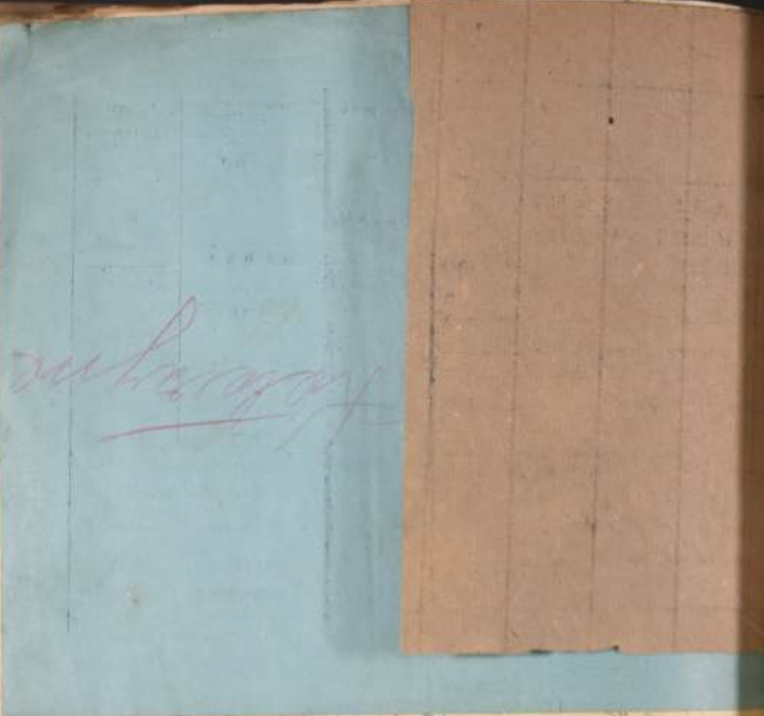

WYDZIAŁ W DROHOBYCZU
ELEKTROWNIA

Nr 54896

Wojciech Stach
OZNACZENIE PRZYCHODU

za należności za prąd elektryczny *na 30 dni*

(Cena prądu)

Drohobycz, dnia 193
Stach

(Cena prądu)

Drohobycz, dnia 193

Stach

(Cena prądu)

Drohobycz, dnia 193

Stach

Stach

Stach

Stach

Stach

Stach

Stach

Stach

Stach

Stach

K128

Sporządzone 30. VII 1940
225

Rk. Nr

1108

No zaobciąż.

el	gr
7	

Drohobycz, dnia 193

Stach

Drohobycz, dnia 193

Stach

7

Stach

Stach

Stach

Stach

Stach

Stach

Stach

Stach

Stach

808 K

[Faint, mostly illegible handwritten text on the left page]



*
 КВВД-УССР
 УПРАВЛЕНИЕ
 К МИЛИЦИИ
 РЕГИСТР. С.Т.Л.

11/83

Сест

Кошени ой газового офиса
 за справде

со/я во а/допо Амилорн

адоисамб
 (Сим публич)
 Дробыца, дата 193
 Квир
 Министр

— Ми справе
 адоисамб
 (Сим публич)
 Квир
 Министр

1. 11/83

ZARZĄD MIEJSKI w DROHOBYCZU.

Powiat Drohobycz. Województwo Lwów.

dnia _____ m-ca _____ 19__ r.

Nr. ks. kontr. ruchu ludności _____

Wzór C.

(Stosownie do §§ 30 i 31 rozp. M. S. Włocław. z dn. 16 października 1930 r. o meldunkach i karnych ludności).

Do Zarządu Miejskiego
Gminnego

w _____
powiat _____
województwo _____

ZAWIADOMIENIE

(Przesył się gminie prośbą o zmianę miejsca zamieszkania osoby, której zmiana miejsca zamieszkania nie została stwierdzona zawiadomieniem wozur P).

Dnia _____ Pan (i) _____

przybył (a) do tutejszej gminy i zamieszkał (a) wraz z wymienionymi niżej osobami w Drohobyczu przy ul. _____ Nr. domu _____ Nr. mieszk. _____

Niniejsze zawiadomienie przesyła się z prośbą o skreślenie wyszczególnionych osób z rejestru mieszkańców i o nadesłanie dowodu zmiany miejsca zamieszkania w _____

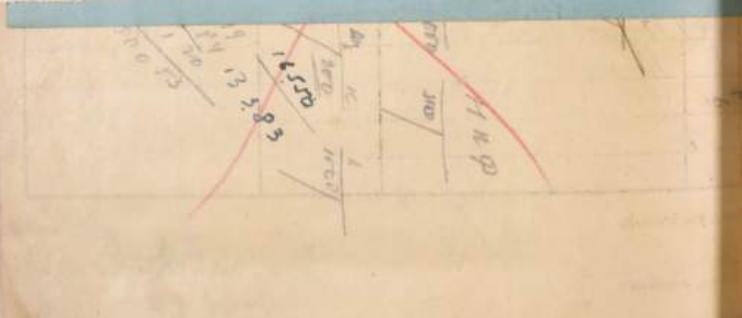

НА ДРУКАРНЯ
ДРОБИЦЬКА
ПРАВДА
ДРОГОБИЧ
Тел. № 77-36.
вул. Гетьмана № 11008.

ДРОГОБИЦЬКА ОБЛАСНА ДРУКАРНЯ
УКРПОЛІГРАФТРЕСТУ
Конт. № 150993

Дрогобич, dnia 30/8 194__ р.

K 130

в ДРОГОБИЦЬКУ
ГРОМНИА

№ 54899

Rk. № _____

ОЗНАЧЕНИЕ ПРИХОДУ

приходи за прад електричны _____

№ записи _____

el _____ g _____

Дрогобич, dnia 193__

Информация о лицах, имеющих право на получение пенсии

Подпись инспектора _____

1125 1173

29

1117

Пролетарі всіх країн, єднайтесь!

194__ р.

1111 1111

РАЗОМ

165

— Ні з'явився
Дрогобич, 30/8
Дрогобич, 30/8
Дрогобич, 30/8

ZARZĄD MIEJSKI w DROHOBYCZU.

Wzór C.

Powiat Drohobycz, Województwo Lwów.

(Stosownie do § 30 i 31 rozp. M. S. W. z dn. 16 października 1930 r. o meldunkach i gach ludności).

dnia _____ m-ca _____ 19__ r.

Nr. ks. kontr. ruchu ludności _____

Do Zarządu **Miejskiego Gminnego**

w _____

powiat _____

województwo _____

przył

przy

osób

СНА ДРУКАРНЯ
ДРОГОБИЦЬКА ПРАВДА
м. ДРОГОБИЧ

ДРОГОБИЦЬКА ОБЛАСНА ДРУКАРНЯ
УКРПОЛІГРАФТРЕСТУ
Контр. № 150083

Тел. № 77-38.
Відп. редак. в банку № 31026.

Дрогобич, дня

Прометарі всіх країн, єднайтеся!

30/3

194__ р.

РАХУНОК № 99

ЗА ВИКОНАНУ РОБОТУ ДЛЯ

Національного товариства Дрогобич

№	КІЛЬКІСТЬ	НАЗВА РОБОТИ	ЦІНА		РАЗОМ	
			Карб.	Коп.	Карб.	Коп.
1	5	км. безумова			165	

Хронос 21. III. 1940

Відп. підпису № 54899 ...

Млинська

— Ні адреси
адреса

(См. публікації)

Генерал

Директор

Кієв

7

Млинська

ZARZĄD MIEJSKI w DROHOBYCZU

Wzór C.

Powiat Drohobycz, Województwo Lwów,
dnia _____ m-ca _____ 19____ r.

(Stosownie do 55 30 1 31 rozdz. M. S. W. z dn. 16 października 1930 r. o meldunkach i gminach ludności).

Nr. ks. kontr. ruchu ludności _____

Do Zarządu Miejskiego
Gminnego

w _____
powiat _____
województwo _____

przył
przy
osób

K 129

1125

1173

ДРУКАРНЯ
ДРОБИЦЬКА
ПРАВДА
в ДРОГОБИЧ
Тел. № 77-33
№ зарп. в банку № 12006

ДРОГОВИЧСЬКА ОБЛАСНА ДРУКАРНЯ
УКРПОЛІГРАФТРЕСТУ
Код № 150093

Проценти осіб армії, едлайтес!

Дрогобич, дня

30/3

194 р.

РАХУНОК № 99

ЗА ВИКОНАНУ РОБОТУ ДЛЯ *Газового відділу*

Напуганського підприємства Дрогобич.

№	КІЛЬКІСТЬ	НАЗВА РОБОТИ	ЦІНА		РАЗОМ	
			Карб.	Коп.	Карб.	Коп.
1	5	<i>км. безмото</i>			165	

НКВД-УССР
УПРАВЛЕНИЕ
НАК. ЗАПІСНИКИ
во Дрогобичській
Області
ІНСТР. ОТДЕЛ.
1940 г.

1113

Счет.

Получено от

газового відділу
справди сума ррб

31/10-40 Виснов а/дир Анисимук

[Signature]

ZARZĄD MIEJSKI w DROHOBYCZU.

Wzór C.

Powiat Drohobycz. Województwo Lwów.

(Stosownie do § 5 30 i 31) rozpr. M. S. W. z dn. 16 października 1930 r. o meldunkach i gech ludności).

dnia _____ m-ca _____ 19__ r.

Nr. ks. kontr. ruchu ludności _____

Do Zarządu Miejskiego
Gminnego

w _____

powiat _____

województwo _____

przyt

przy

osób

Biura rezydencji

Druk. T. Czapka, Drohobycz

Biuro zarządcze okręgu

Biuro gminy

ДРУКАРНЯ
ДРОБИЦЬКА
ПРАВДА
ДРОГОБИЧ
Тел. № 77-38
Розрах. в банку № 15008

ДРОГОБИЦЬКА ОБЛАСНА ДРУКАРНЯ
УКРПОЛІГРАФТРЕСТУ
Корто № 150089

Дрогобич, dnia 30/3 1940

РАХУНОК № 99

ЗА ВИКОНАНУ РОБОТУ ДЛЯ Захисної Різні
Станційного Весподарства Дрогобич.

№	КІЛЬКІСТЬ	НАЗВА РОБОТИ	ЦІНА		РАЗОМ	
			Карб.	Кон.	Карб.	Кон.
1	5	км. біжмобі			165,-	
		Народ. станційного Весподарства				

K 128

ДРОГОБИЦЬКА
ДРОГОВИЯ

Дрогобич 30. III. 1940

228

1115

Rk. Nr

№ 54897

Український поліграфічний трест Дрогобич

zapłacił

OZNACZENIE PRZYCHODU

zł gr

Відомості за над. електроенергії 5 км. біжмобі

165 -

біжмобі

Drohobycz, dnia 193

Український поліграфічний трест Дрогобич

Підпис

Український поліграфічний трест Дрогобич

Підпис

ZARZĄD MIEJSKI w DROHOBYCZU.

Wzór C.

Powiat Drohobycz. Województwo Lwów.

dnia _____ m-ca _____ 19__ r.

Nr. ks. kontr. ruchu ludności _____

(Stosownie do § 30 i 31 rozpr. M. S. W. z dn. 16 października 1930 r. o meldunkach i ruchu ludności).

Do Zarządu Miejskiego
Gminnego

w _____
powiat _____
województwo _____

przyt
przy
osób

Biuro ewidencyjne i
K. _____
Biuro ewidencyjne i
K. _____
Biuro ewidencyjne i
K. _____
Biuro ewidencyjne i
K. _____
Biuro ewidencyjne i
K. _____

K 129

1125

1173

НА ДРУКАРНЯ
ШОВИЦЬКА
ПРАВДА
ДРОГОБИЧ
Тел. № 77-38.
Відстань до банку № 15006.

ДРОГОБИЧСЬКА ОБЛАСНА ДРУКАРНЯ
УКРПОЛІГРАФТРЕСТУ
Квиток № 150093

Прометарі міста єрвн, єднєвїтєскї

Дрогобич, днє

30/8

194 р.

РАХУНОК № 99

ЗА ВИКОНАНУ РОБОТУ ДЛЯ

Стануцького товариства Дрогобич.

№	КІЛЬКІСТЬ	НАЗВА РОБОТИ	ЦІНА		РАЗОМ	
			Карб.	Коп.	Карб.	Коп.
1	5	кар. безпечного			155.	
		кар. товщини 2мм				

КВИТОК №

1116

ДРОГОБИЧСЬКА ОБЛАСНА ДРУКАРНЯ
УКРПОЛІГРАФТРЕСТУ

Квиток № 150093
194 р.

ZARZĄD MIEJSKI w DROHOBYCZU

Wzór C.

Powiat Drohobycz. Województwo Lwów.

(Stosownie do § 30 i 31 rozp. M. S. W. z dn. 16 października 1930 r. o meldunkach i gęstości ludności).

dnia _____ m-ca _____ 19____ r.

Nr. ks. kontr. ruchu ludności _____

Do Zarządu Miejskiego
Gminnego

w _____

powiat _____

województwo _____

ДРУКАРНЯ
ДРОБИЦЬКА
ПРАВДА
ДРОГОБИЧ

ДРОГОБИЧСЬКА ОБЛАСНА ДРУКАРНЯ
УКРПОЛІГРАФТРЕСТУ
Контр № 150093

Тел. № 77-38
Контр. з банку № 15006.

K129

1125

1173

1117

Пролетарі всіх країн, єдинієся!

Дрогобич, дня

30/8

194 р.

РАХУНОК № 99

ЗА ВИКОНАНУ РОБОТУ ДЛЯ

Завдання Вука
Стануванням Вспомогателю Дрогобич.

№	КІЛЬКІСТЬ	НАЗВА РОБОТИ	ЦІНА		РАЗОМ	
			Карб.	Коп.	Карб.	Коп.
1	5	км. безумов			155.	
		1/2 год. становлення				

Директор друкарні

Зав. ст. замовлення

ZARZĄD MIEJSKI w DROHOBYCZU

Powiat Drohobycz. Województwo Lwów.

Wzór C.

(Stosownie do 58 30 i 31 rozp. M. S. Wejw.
z dn. 16 października 1930 r. o meldunkach i k...

13389

K 129

1125

1170

K 129

1123

13386

niewożny Nr.

393
845

K 129

1122

niewożny Nr. 13385

389
607

Альбина Коркош 47

K 129

1121

ОБЛАСНА ДРУКАРНЯ
ЛІВІВСЬКОЇ КОНТОРИ УКРПОЛІГРАФТРЕСТУ
м. ДРОГОВИЧ

1118

491

1115

1940р.

НАКЛАДНА № 414/94

Видання Кошиць. Кошиць
Дрохович

Продукція	№ вимо- го запов- нення	Кількість приблизно	Ціна		Сума	
			Крб.	коп.	Крб.	коп.
мтоби						
мтиски		5			165	
№ 99		30/8				
мт.		мт.				

1119

1119

1092

115 10

Прийнято

Владимир

1173

1120

1121

1122

1123

1125

1170

1118

1115

1119

1092

115 10

ZARZĄD MIEJSKI w DROHOBYCZU.

Powiat Drohobycz. Województwo Lwów.

Wzór C.

(Stosownie do §§ 30 i 31 rozp. M. S. Wewn.
z dn. 16 października 1930 r. o meldunkach i ksp.)

13389

K129

1125

1170

K129

1123

13386

kwit nieważny Nr.

393
845

K129

1122

kwit nieważny Nr.

13385

383
682

Кредит Арбуша Попков 47

K129

1121

kwit nieważny Nr.

13384

491
16

Арбушова Імпрівіка 6

за раз
VII/40
огін акумулятор

11-

31/VII 40

Мінок

гб а по 53 кан

255

31/VII 40

Мінок

Sporządził:
Sprawdził:

1123

Симетрич.
вольтметра

0.5
0.25
0.1
0.05
0.02
0.01

МАТН.

№ 131

МАТН.

ДИ-
РЕКТОР
ДИСТ.

№ 19

ZARZĄD MIEJSKI w DROHOBYCZU.

Powiat Drohobycz. Województwo Lwów.

Wzór C.

(Stosownie do §§ 30 i 31 rozp. M. S. Weim.
z dn. 16 października 1920 r. o meldunkach i ksiąg.)

13389

K129

1125

1170

K129

1123

13386

kwit nieważny Nr.

393
645

K129

1122

383
682

kwit nieważny Nr. 13385

Предер Арношана Ропков 47

— zaraz

vii/10
romysu pō 18 Kan

4.18

31/vii 40

Mmak

(mam b hō)

5-

31/vii 40

Mmak

196 pō 53 Kan

205

31/vii 40

Mmak

Sporządził:
Sprawdził:

1173

29

1

1

Określenie

wpisane

29

29

29

29

29

29

29

29

29

29

29

29

29

29

29

29

29

29

29

29

29

29

29

29

29

29

29

29

K 129

1126

kwit nieważny Nr. 13391

853
370

Бернекеногітріан 20.02.29

за час
випно
літ майцать побікен

1771
8/11 40
Mimok

лидубер

Іогапекс. 11

і о. мо
[манс кп]

5'-
31/10 40

[Signature]

заг
[манс кп]

5'-
31/10 40

[Signature]

гб а р 53 кан

255
31/10 40
Mimok

№ счета 1173

29
1
1

Станция
контролера
131

№ 131

№ 19

ZARZĄD MIE

Powiat Droho

ZARZĄD MIEJSKI
w Drohobyczu
Główna Księgarnia Przedsiębiorstw
komunalnych

1132
RAPORT KONTR

1133

1142

1141

1173

Tag 31/8 1940

Winien 1/40

				wota	0,10
326					
1320					
-99					
4136					
330					
462					
115					
671					
126					
165					
1034					
110					
308					

K 129

1131

Квит неважный № 13397

Винно 3703
гбарпоскан

Мор. Астерисценг

253

31/11 40

ММОК

Sporządził:
Sprawdził:

ZARZĄD MIE

Powiat Droho

ZARZĄD MIEJSKI
w Drohobyczu
Główna Prezesiostwa
komunalnych

1132
RAPORT KONT

1133

1142

1141

1173

Taj 31/8 1940

Wzrost 2/100

			Kwota		%
			zl	gr	
3 26					
13 20					
- 99					
41 26					
3 30					
4 62					
1 15					
6 71					
1 76					
1 65					
10 34					
1 10					
3 08					
6 45					
1 21					
14 08					
46 42					
20 13					
3 52					
1 65					
4 53					
- 77					
2 42					
200 60					

3

2

140

138

36

1135

04

60

Sporządził:
Sprawdził:

Wzrost
№ 19

1917

№	IMIĘ, NAZWISKO I ULICA	№ kwitu	Licznik	Kwota	%
1					
2					
3					
4					
5					
6					
7					
8					
9					
10					
11					
12					
13					
14					
15					
16					
17					
18					
19					
20					
21					
22					
23					
24					
25					
26					
27					
28					
29					
30					
31					
32					
33					
34					
35					
36					
37					
38					
39					
40					
41					
42					
43					
44					
45					
46					
47					
48					
49					
50					
51					
52					
53					
54					
55					
56					
57					
58					
59					
60					
61					
62					
63					
64					
65					
66					
67					
68					
69					
70					
71					
72					
73					
74					
75					
76					
77					
78					
79					
80					
81					
82					
83					
84					
85					
86					
87					
88					
89					
90					
91					
92					
93					
94					
95					
96					
97					
98					
99					
100					

licząc:

L:

IMIĘ, NAZWISKO I ULICA	№ kwitu	Licznik	Kwota		%
			zł	gr	
Glycerdibon Wrona	5162	7/10	356		2
Pastuszek Wpłoso	8	61/10	1449		140
Stawiarz Jan Alina	57/10		4136		
Byczek Józef	9170	7/10	380		
Byczek Józef	1	7/10	462		
Apłaczka	2	7/10	345		136
Mangaruk	3	7/10	671		
Amerykalski	4	7/10	242		
Byczek Józef	5	7/10	476		
Pogrzeb	6	7/10	173		
Janowski	7	7/10	177		36
			3007		
Razem					

31 VIII 1917
[Signature]

1134
 1142
 1141

2
 140
 136
 36
 1135

1173

Obwód województwa

1	
2	
3	
4	
5	
6	
7	
8	
9	
10	
11	
12	
13	
14	
15	
16	
17	
18	
19	
20	
21	
22	
23	
24	
25	
26	
27	
28	
29	
30	
31	
32	
33	
34	
35	
36	
37	
38	
39	
40	
41	
42	
43	
44	
45	
46	
47	
48	
49	
50	
51	
52	
53	
54	
55	
56	
57	
58	
59	
60	
61	
62	
63	
64	
65	
66	
67	
68	
69	
70	
71	
72	
73	
74	
75	
76	
77	
78	
79	
80	
81	
82	
83	
84	
85	
86	
87	
88	
89	
90	
91	
92	
93	
94	
95	
96	
97	
98	
99	
100	

ZARZĄD MIE

Powiat Droho

№	WZROST	CIĘŻAR	CIĘŻAR	CIĘŻAR	CIĘŻAR	CIĘŻAR	CIĘŻAR	CIĘŻAR	CIĘŻAR

kwit nieważny Nr. 6034

Opusob elch

Włocławek

4/10

1142
1141
992

3.76

1140

kwit nieważny Nr. 6035

Pruszyński Włocławek

Włocławek

205

1138

kwit nieważny Nr. 6027

Włocławek B.

Włocławek

7/10

Włocławek p/b 05/100

174

6.05
31.8 40

Włocławek

D

Włocławek

Włocławek

7/10

Włocławek p/b 25/100

825

31.8 40

Włocławek

1173

№ 29

1

1

Олеськи
шагренера

53

131

2

2

Олеськи
шагренера

30.19

ZARZĄD MIE

Powiat Droho

№	Wzrost	Waga	Temperatura	ciężar serca	ciężar płuc	ciężar wątroby	ciężar nerek	ciężar pęcherzyka żółciowego	ciężar trzustki	ciężar śledziony	ciężar macicy	ciężar jajników	ciężar narządów płciowych	ciężar pozostałych narządów	ciężar całkowity

kwit nieważny Nr. 6034

Opisot elab

Włocławek

7/10

992

3.76

1140

kwit nieważny Nr. 6035

Paucman Macne

Włocławek

905

1139

kwit nieważny Nr. 6926

Lenora Elch

Wynbawska

227

gła p. 7/10
20/10

3.20
81.8 40

Włocławek

D

8.6 2.

Włocławek 4

7/10
Włocławek 27/10

825

21.7 20

D

1142

1141

1173

29

1

1

Osoba
wypisana

25

26

27

28

29

30

31

32

33

34

35

36

37

38

39

40

41

42

43

44

45

46

47

48

49

50

51

52

53

54

55

56

57

58

59

60

ZARZĄD MI

Powiat Droho

kwit nieważny Nr. 6034

Opisob elcb

Włocławek

1142
1141
992

4/40
mpra p. 74/100

376
318 40

Włocławek

4/40
gla. p. 09/100

209
318 40

Włocławek

7/40
cał. k. p. 02/100

31. VIII 40

Włocławek

Włocławek

Włocławek

8. 6 2.

Włocławek 4

7/40
cał. k. p. 25/100

825
31. VIII 40

Włocławek

1173
29
1
1
Otwarcie
kontostopu

32
131
On
autor
druku

2
On
autor
druku

26. 19

ZARZĄD MIA
Powiat Droho

kwit nieważny Nr. 6930

Województwo Lubelskie
Gmina Drohobycz

4/40
ogół. p. 10/100

1142
1196
1-10
31-8 40

Polonina

4/40
ogół. p. 29/100

209
31-8 40

Polonina

7/40
ogół. p. 22/100

31. VII 6

Polonina

Polonina

Polonina

8-6 2

Polonina 4

7/40
ogół. p. 27/100

825
31. VII 20

Polonina

1173

№ 1
№ 1
Отметка
контролера

93
92
69
67
61
59
51

№ 131

Отметка
контролера

№ 19

ZARZĄD MIE
Powiat Droho

1143

kwit nieważny Nr. 6831

Wencowicko a

Wlonowa

7/40

muśka p. 32/100

1143

1152

682

31.8 40

Wencowicko

Wlonowa

7/40

gla. p. 09/100

689
31.8 40

Wencowicko

7/40
gla. p. 27/100

31.VII 60

Wencowicko

Wencowicko

Wencowicko

8.6 2.

Wencowicko 4

7/40
gla. p. 25/100

685
31.VII 40

Wencowicko

1173

1152

Оплата
контролера

93
92
68
67
66
65
64
63
62
61
60

О-
плата
контр.

2

О-
плата
контр.

26.19

ZARZĄD MIŁ
Powiat Droho

6/40 - 8.80
11/40 - 2.75
11.55

1144
1160

kwit nieważny Nr. 6032

Kamaryśka A. Monera

6/40, 7/40
płynnik 55/100 11.55
31.8 40

Chromat

Monera

7/40
gla. p. 09/100 2.09
31.8 40

Chromat

7/40
gla. p. 22/100 31. VII 60

[Signature]

[Signature]

[Signature]

3.6 2. Chromat 4

7/40
gla. p. 25/100 8.25
31. VIII 60

[Signature]

1173
№ СТОЛ
29
1
1
Отметка
инспектора
33
39
68
09
69
100
09
01
32
меш.
От-
метка
инсп.

2
меш.
От-
метка
инсп.
26.19

ZARZĄD MIA
Powiat Droho

5800

[Faint handwritten notes and signatures on the left page]

220 K129

1164

kwit nieważny Nr. 13392

229

K129

1163

kwit nieważny Nr. 6333

Kuzenobep

Monera

1145

1170

4/40
gł. p. 09/100

209
31.8 40

Polronnal

7/40
gł. p. 22/100

31. VII 60

[Signature]

[Signature]

[Signature]

8.6 L.

Polronnal 4

7/40
gł. p. 25/100

825

31. VII 60

[Signature]

Form with handwritten number 1173 and various fields, including 'Ор. вета интр.' and 'Ор. вета интр.'

Form with handwritten number 2 and various fields, including 'Ор. вета интр.' and 'Ор. вета интр.'

ZARZĄD MIŁ
Powiat Droho

8800

8800

220 K129

1164

kwit nieważny Nr. 13392

229

K129

1163

K129

228

1162

13390

VII/10 - 1,26

1161

222

1148

VII/10 - 15,40

1142

kwit nieważny Nr.

9485

1122

2/10

losy

9

15,40

2/10 20



2/10

losy 4

2/10
wch. Np. 25/10

825

2/10 20



1173
1
1
Odsetki
kontrolera

1173
1
1
Odsetki
kontrolera

1173
1
1
Odsetki
kontrolera

Odsetki
kontrolera

1173
1
1
Odsetki
kontrolera

ZARZĄD MIE
Powiat Droho

8800

kwit nieważny Nr. 13392

220 K129

1164

229

K129

1163

K129

228

1162

13390

VII/12 - 1,26

1161

VII/12 - 0,72

1148

kwit nieważny Nr. 9487

973

Jan Jurek Bruchajski Alim. lok.

2/10
27/100

077
31.11.10

[Signature]

2/10

1/10
31.11.10

[Signature]

3.6 L.

31.11.10

2/10
liczn. 27/100

825

31.11.10

[Signature]

1173

29

1

Отметка контролера

1

1

1

1

1

1

1

1

1

1

1

1

1

1

1

1

1

1

1

1

ZARZĄD MIE

Powiat Droho

5800

5800

220

K129

1164

kwit nieważny Nr. 13392

229

K129

1163

K129

228

1162

13390

VII 10 - 1,26

1161

VII 10 - 2,90

1150

kwit nieważny Nr. 9494

978

Moneta, Moneta 6

ellinell6

53

2/10
sobota 10/10/10

5 90
31. VII 10



4/10

1 10
31. VII 10



3.6 2.

Moneta 4

2/10
sobota 10/10/10

8 25
31. VII 10



1173

29

1

1

Одогови
контролера

29

29

29

29

29

29

29

29

29

29

29

29

29

29

29

29

29

29

29

29

29

29

29

29

29

29

29

29

29

ZARZĄD MIE
Powiat Droho

8800

kwit nieważny Nr. 13392

230 K129

1164

229

K129

1163

K129

228

1162

13390

VII/10 - 1,76

1161

9496

215

VII/10 - 3,63

1160

528

VII/10 - 1,10

1151

kwit nieważny Nr. 9481

ryfanki X

ellin, kab

421

6

4/10

(1 10
31 VII 10

J

3-6 L.

ellin, kab 9

2/10
uch. Nr. 1. 25/100

(825

31 VII 10

J

1173

29

1

1

Отметки
контролера

523

524

525

526

527

528

529

530

531

532

533

534

535

536

537

538

539

540

541

542

543

544

545

546

547

548

549

550

551

552

553

554

555

556

557

558

559

560

ZARZĄD MIŁ
Powiat Droho

8888

8888

230 K129

1164

kwit nieważny Nr. 13392

229

K129

1163

K129

228

1162

13390

VII/10 - 1,26

1161

9496

VII/10 - 3,63

1160

VII/10 - 1,52

1152

kwit nieważny Nr. 9482

Flora sp. 6

Chyba 6

2/10

922

132
3/10

8.6 c.

2/10
licz. Mf. 25/100

825

21.11

20

1173

№ 29

1

Отметки
контролера

82
83
84
85
86
87
88
89
90
91
92
93
94
95
96
97
98
99
100

82

83

84

85

86

87

88

89

90

№ 19

ZARZĄD MI
Powiat Droho

8800

230 K129 1164

kwit nieważny Nr. 13392

229 K129 1163

13390

K129 228 1162

VII/10 - 1,26 1161
35

9496

VII/10 - 3,63 1160
528

kwit nieważny Nr. 9495

VII/10 - 6,22 1159
378

kwit nieważny Nr. 9493

spycie chynob. 31

VII/10 - 7,70 1154
420

kwit nieważny Nr. 9484

chynob. - 4

2/10
in kpl 20/100

(770
31. VII. 10

Sol 8 -

1173
29
1
1
Otwieran
wzrostepa

593
593
569
67
67
70
83
81

Otwieran
wzrostepa

Otwieran
wzrostepa

№ 19

ZARZĄD MI
Powiat Droho

8800

230 K129

1164

kwit nieważny Nr. 13392

229

K129

1163

K129

228

1162

13390

VII/10 - 1,26

1161

9496

15

VII/10 - 3,63

1160

522

kwit nieważny Nr. 9495

VII/10 - 6,72

1159

kwit nieważny Nr. 9493

378

сроче

длин. лоб. 31

VII/10 - 2,97

1155

kwit nieważny Nr. 9488

19

до Маг. Збрыш

длин. лоб. 34

7/10
до кр. 92/100

(2,97
31-1/10 - 6

[Signature]

1173

29

1

Омский
контролер

593

593

069

069

069

069

069

069

069

069

069

069

069

069

069

069

069

069

069

069

069

069

069

069

069

069

069

069

069

069

069

069

069

069

069

069

ZARZĄD MIA
Powiat Droho

8860

kwit nieważny Nr. 13392

230 K129

1164

229

K129

1163

K129

228

1162

13390

VII/10 - 1,26

1161

9496

315

VII/10 - 3,63

1160

522

kwit nieważny Nr. 9495

VII/10 - 6,22

1159

kwit nieważny Nr. 9493

378

сроче

длинное 31

VII/10 - 22,09

1156

532

kwit nieważny Nr. 9489

Вн. Буа диксона

длинное 27

2/10
сроче

4409

31.VII 6

J

1173

№ 29

№ 1

№ 1

Омента
контролера

593

599

669

607

669

607

607

607

62

607

607

607

607

607

607

607

607

607

607

607

607

607

607

607

607

607

607

607

607

607

607

607

607

607

ZARZĄD MIA
Powiat Droho

8868

220 K129

1164

kwit nieważny Nr. 13392

229

K129

1163

K129

228

1162

13390

VII / 20 - 1,76

1161

9496

315

VII / 20 - 3,63

1160

528

kwit nieważny Nr. 9495

VII / 20 - 6,77

1159

kwit nieważny Nr. 9493

378

слова

длиннов. 31

VII / 20 - 14,30

1158

kwit nieważny Nr. 9490

542

слова

длиннов. 31

1430

7/20
Коммунальный сек. 30/20

31. III. 65

[Signature]

1173

№ счета
23
№ /
№ /

Оплата
интернет

593
599
267
69
869
701
01
01

82

ОПЛАТА

От
меток
интер.

ОПЛАТА

От
меток
интер.

№ 19

ZARZĄD MIE
Powiat Droho

5800

kwit nieważny Nr. 13392

230 K129

1164

229

K129

1163

K129

228

1162

13390

VII/10 - 1,76

1161

9496

315

VII/10 - 3,63

1160

522

kwit nieważny Nr. 9495

VII/10 - 6,72

1159

kwit nieważny Nr.

9493

378

чорхе

длиннов. 31

VII/10 - 4,10

1158

kwit nieważny Nr. 9491

14

Купеческ. 1890. длиннов. 31

7/10
номеру 1215. 10/100

440

31.VII.63

JD

1173

№ счёта
29

№ /
№ /

Описание
контролера

593
599
664
67
869
70
81
82

Описание
кооп.

№ 131

2

Описание
кооп.

№ 19

ZARZĄD MIE
Powiat Droho

8800

8800

kwit nieważny Nr. 13392

229

K129

1164

1163

13390

K129

228

1162

9496

VII ko - 1,26

1161

315

kwit nieważny Nr. 9495

VII ko - 6,22

1159

378

kwit nieważny Nr.

9493

сроче

длиннов. 31

7 ko

622

3 ko

11	срочный долг по числу	105	350	=	
11	по выписке № 7	140	466	=	8494 38

Наказание суда обрета в течение 10 дней, а если он не явится в назначенной местности, то в течение 10-20 дней (для выезда из дома) ПРОВЕРИТЬ правильность выписки по его счету и если не...
Ф. № 19

1173

№ 29

№ 1

№ 1

Отметка
наступившая

593

593

569

569

260

04

04

82

№ 131

Отметка
наступ.

1916

ZARZĄD MIE
Powiat Droho

5800

5800

kwit nieważny Nr. 13392

220 K129

1164

229

K129

1163

K129

228

1162

13390

VII/10-1,26

1161

9496

15

VII/10-3,63

1160

528

kwit nieważny Nr. 9495

Chingler

13

z pła
miejsc 1/10

3,63

31/10/10



ul. targ. 10x100 Kryn Bogocina.

5/8	63100	201,00	12		4500 =
"	40000	105	350 =		
"	140	466 =			8494 18

Ważność kwitu obowiązuje w terminie 10 dni, a jeśli nie zostanie w całości wypłacone, po okresie 10-20 dni (zależnie od stanu) PRÓBNIĆ prawdziwość wypłaty na jego счету i w razie jakiegokolwiek wątpliwości, należy...

№ 19

1173
29
1
1
Otwierka kontrolera

593
593
593
593
593
593
593
593
593
593

82

82

82

82

82

82

82

ZARZĄD MIE
Powiat Droho

K 129
MIEJSKI W DROHOBYCZU
ELEKTROWNIA
WIT Nr 54898
Rk. Nr 1165
281
Przebieg 51 VII 1940

OZNACZENIE PRZYCHODU

Wzrostem należności za prąd elektryczny 3-4 kV w okresie 12 miesięcy

Przebieg 51 VII 1940

Drohobycz, dnia 193

Podpis odbiorcy: *Przebieg 51 VII 1940*

Podpis odbiorcy: *Przebieg 51 VII 1940*

Przyjęła kasjier *Mmak*

Summa

Wzrostem należności

Nazwa towaru	Kilogramy	Klasa	Cena	Summa
Przebieg 51 VII 1940	100.000	1	10.000	1.000.000
Przebieg 51 VII 1940	1	100.000	10.000	1.000.000

5/8	Przebieg 51 VII 1940	12		4500 =
"	Przebieg 51 VII 1940	105	350 =	
"	Przebieg 51 VII 1940	140	466 =	3494 28

Wszelkie uwagi należy zgłaszać w terminie 10 dni, a jeśli nie są zgłoszone w tym terminie, uważa się je za zaakceptowane.

Przebieg 51 VII 1940

1173

29

1

1

1173

131

ZARZĄD MIE
Powiat Droho

11/30

1168

1169

1173

ДРОГОВИЧСКИЙ
Областной (Городской) БУХ

ЗЯВЛЕНИЕ КВИТАНЦИЯ

1940 года
г. Дроговиж
г. Дроговиж

ПРИНЯТО для зачисления на мек. счет
г. Дроговиж

Сумма 402 Руб.

Руб. Пятидесята два
двадцать девять
копейка

Прямая кассир Митяк

Совокупный счет № 366

Дата: 7/15/40

Исполнительному требованию № 346

№ 12/2 дата 11/16/39

Про расчетной цене 4.200

Разница тресту или объединению

Отчисления НКФ

Всего проданных

Итого: 4.200

Итого:

Наименование	Количество	Един. номер	Цена	Сумма
Копировальный лист	100.000	1035	4.200	
Лист. Витр.	1			
Лист. Витр.				

Лист. Витр.	10		4500 =	
Лист. Витр.	105	350 =		
Лист. Витр.	140	466 =		
				3994 28

Владельцы счета обязаны в течение 10 дней, с даты их открытия и в случае закрытия, не позднее 10-20 дней (для владельцев счетов) ПРОВЕРИТЬ правильность записей по его счету и если необходимо сообщить об этом.

Итого: 3994 28

Отметка контролера

№ 131

Дата	№ до-кум. бланка	СОДЕРЖАНИЕ ЗАПИСЕЙ	№ кор. счета	ОБОРОТЫ		Сальдо	Ометки контролера
				Дебет	Кредит		
		Перенос		3.800	7.959	33	4.159
2/8	1	Вознос	33		1.034	33	5.253
"	2	Вознос	33	120			5.133
2/8	4	Мак. Фан. внос, камп. вкл. вл.	44		10.000		15.133
"	7	Вед. вкл. внос при вост. фис. орг.					11.133
"	1	Вознос	33		260		4.393
3/8	3	Дополн. вост. ра. и в. раз.	28		38		4.733
"	5	Промышле. оборудование - вост. ра.	44		252		4.681
"	1	Вознос	33		380		5.061
3/8	11	"	33		402		5.463
				4.920	10.386		5.463

ДРОГОБИЧСКАЯ ОБЛАСТНАЯ КОММУНАЛЬНАЯ БАНКА
49 1940 г.
Ген. директор

Дрогобычский Областной банк
ср. № 5
спец. № 1
арх. № 24

В арх. прошито и пронумеровано
лист № 15, в котором имеется то же самое название

Насколько известно, в архиве
спец. № 1, в котором имеется то же самое название

20/8 1975
с/п

Дата	№ до-кум. бланка	СОДЕРЖАНИЕ ЗАПИСЕЙ	№ кор. счета	ОБОРОТЫ		Сальдо	Ометки контролера
				Дебет	Кредит		
		Перенос					
12/9	14	Сл. вкл. внос	60		149	68	609
"	14	Сл. вкл. внос	60		136	68	345
12/9	14	Сл. вкл. внос	60		997	14	342
12/9	14	Сл. вкл. внос	60		653	26	42
12/9	14	Сл. вкл. внос	60		287	10	983

Дрогобычская Областная
Банка Госбанка СССР
М. Ф. О. 7791.

