

10

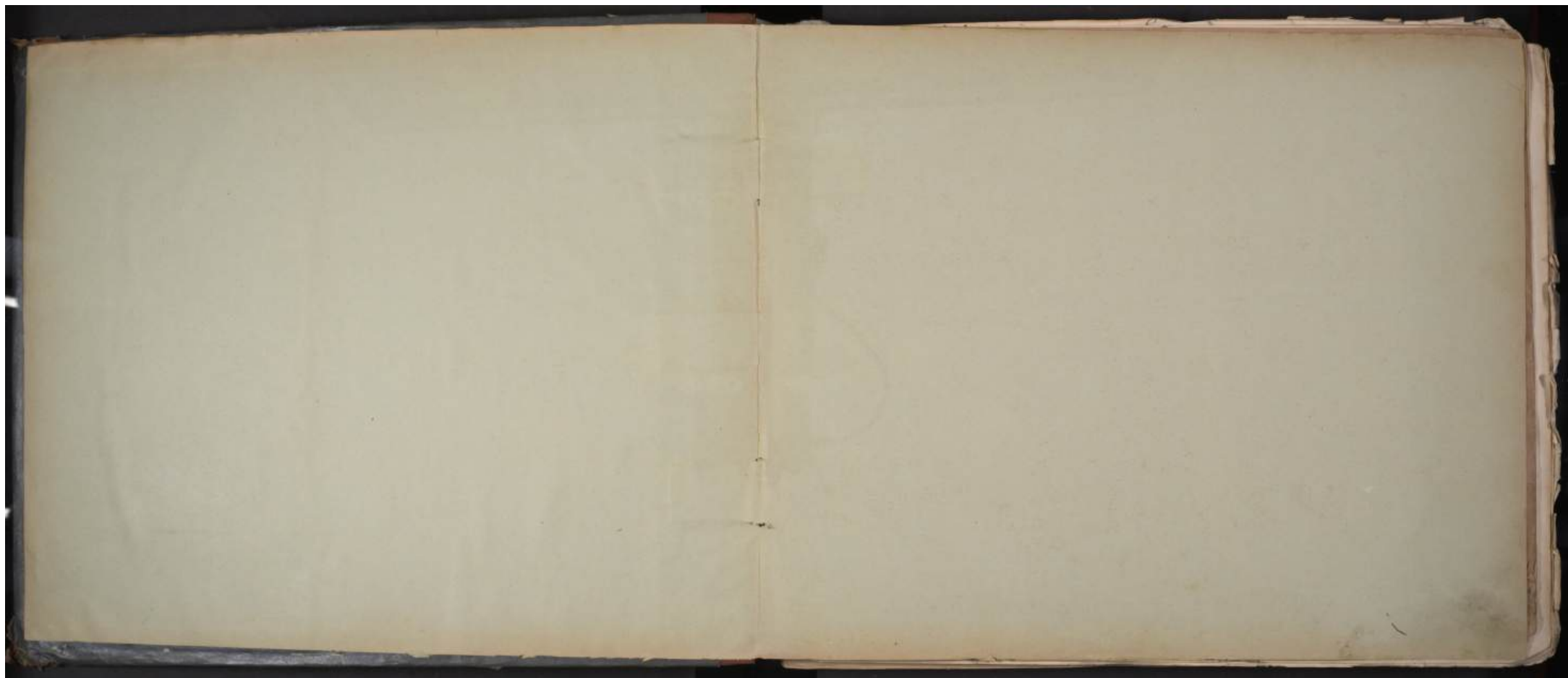

Scypławska 27
Specjalistyczna

Województwo Łódzkie
Nazwisko i imię płatnika
Władysław Salo

Data	Liczba wozów	Data ekspedycji	Data wstąpienia	Zabieg	Nadjeżdż.	Podjęta wyjazd	Suma wyjazdów		Data i forma płatności	Umieszczenie	Masa	Odstęgi	Zabieg zdrowotny	Ważność	UWAGA
							1939/40	1940/41							
1939	215	4	23	10	200,00	200,00	200,00	200,00							
1940	219				202,50	261,64		398,01							
1941	348,01														

Borutawska 27
Specjalistyczna

Województwo Łódzkie
Nazwisko i imię płatnika
Heiser Józef

Data	Liczba wozów	Data ekspedycji	Data wstąpienia	Zabieg	Nadjeżdż.	Podjęta wyjazd	Suma wyjazdów		Data i forma płatności	Umieszczenie	Masa	Odstęgi	Zabieg zdrowotny	Ważność	UWAGA
							1939/40	1940/41							
1939	45,25	4	10	70	45,25	45,25	45,25	45,25							
1940	45,25				70	70		70							
1941	18				18	18		18							
1942	18				18	18		18							
1943	60				60	60		60							

Ulica i Nr domu: *Porystawka 56 a 732*
Gabryśka 25 a 732
Katowice d. 10.7.1930

Nazwisko i imię płatnika: *Pirma Kofta*
Katowice

Data	Liczba opłat	Data wypłaty	Zaliczenie	Kwota	Suma wypłaconych	Suma do zapłaty	Ubezpieczenie		Wzrost		Ciężkość		Uwagi
							1	2	1	2	1	2	
1930.07.10	1	1930.07.10	1000	1000	1000	0							
1930.07.15	1	1930.07.15	1000	1000	2000	0							
1930.07.20	1	1930.07.20	1000	1000	3000	0							
1930.07.25	1	1930.07.25	1000	1000	4000	0							
1930.07.30	1	1930.07.30	1000	1000	5000	0							
1930.08.05	1	1930.08.05	1000	1000	6000	0							
1930.08.10	1	1930.08.10	1000	1000	7000	0							
1930.08.15	1	1930.08.15	1000	1000	8000	0							
1930.08.20	1	1930.08.20	1000	1000	9000	0							
1930.08.25	1	1930.08.25	1000	1000	10000	0							
1930.08.30	1	1930.08.30	1000	1000	11000	0							
1930.09.05	1	1930.09.05	1000	1000	12000	0							
1930.09.10	1	1930.09.10	1000	1000	13000	0							
1930.09.15	1	1930.09.15	1000	1000	14000	0							
1930.09.20	1	1930.09.20	1000	1000	15000	0							
1930.09.25	1	1930.09.25	1000	1000	16000	0							
1930.09.30	1	1930.09.30	1000	1000	17000	0							
1930.10.05	1	1930.10.05	1000	1000	18000	0							
1930.10.10	1	1930.10.10	1000	1000	19000	0							
1930.10.15	1	1930.10.15	1000	1000	20000	0							
1930.10.20	1	1930.10.20	1000	1000	21000	0							
1930.10.25	1	1930.10.25	1000	1000	22000	0							
1930.10.30	1	1930.10.30	1000	1000	23000	0							
1930.11.05	1	1930.11.05	1000	1000	24000	0							
1930.11.10	1	1930.11.10	1000	1000	25000	0							
1930.11.15	1	1930.11.15	1000	1000	26000	0							
1930.11.20	1	1930.11.20	1000	1000	27000	0							
1930.11.25	1	1930.11.25	1000	1000	28000	0							
1930.11.30	1	1930.11.30	1000	1000	29000	0							
1930.12.05	1	1930.12.05	1000	1000	30000	0							
1930.12.10	1	1930.12.10	1000	1000	31000	0							
1930.12.15	1	1930.12.15	1000	1000	32000	0							
1930.12.20	1	1930.12.20	1000	1000	33000	0							
1930.12.25	1	1930.12.25	1000	1000	34000	0							
1930.12.30	1	1930.12.30	1000	1000	35000	0							
1931.01.05	1	1931.01.05	1000	1000	36000	0							
1931.01.10	1	1931.01.10	1000	1000	37000	0							
1931.01.15	1	1931.01.15	1000	1000	38000	0							
1931.01.20	1	1931.01.20	1000	1000	39000	0							
1931.01.25	1	1931.01.25	1000	1000	40000	0							
1931.01.30	1	1931.01.30	1000	1000	41000	0							
1931.02.05	1	1931.02.05	1000	1000	42000	0							
1931.02.10	1	1931.02.10	1000	1000	43000	0							
1931.02.15	1	1931.02.15	1000	1000	44000	0							
1931.02.20	1	1931.02.20	1000	1000	45000	0							
1931.02.25	1	1931.02.25	1000	1000	46000	0							
1931.02.30	1	1931.02.30	1000	1000	47000	0							
1931.03.05	1	1931.03.05	1000	1000	48000	0							
1931.03.10	1	1931.03.10	1000	1000	49000	0							
1931.03.15	1	1931.03.15	1000	1000	50000	0							
1931.03.20	1	1931.03.20	1000	1000	51000	0							
1931.03.25	1	1931.03.25	1000	1000	52000	0							
1931.03.30	1	1931.03.30	1000	1000	53000	0							
1931.04.05	1	1931.04.05	1000	1000	54000	0							
1931.04.10	1	1931.04.10	1000	1000	55000	0							
1931.04.15	1	1931.04.15	1000	1000	56000	0							
1931.04.20	1	1931.04.20	1000	1000	57000	0							
1931.04.25	1	1931.04.25	1000	1000	58000	0							
1931.04.30	1	1931.04.30	1000	1000	59000	0							
1931.05.05	1	1931.05.05	1000	1000	60000	0							
1931.05.10	1	1931.05.10	1000	1000	61000	0							
1931.05.15	1	1931.05.15	1000	1000	62000	0							
1931.05.20	1	1931.05.20	1000	1000	63000	0							
1931.05.25	1	1931.05.25	1000	1000	64000	0							
1931.05.30	1	1931.05.30	1000	1000	65000	0							
1931.06.05	1	1931.06.05	1000	1000	66000	0							
1931.06.10	1	1931.06.10	1000	1000	67000	0							
1931.06.15	1	1931.06.15	1000	1000	68000	0							
1931.06.20	1	1931.06.20	1000	1000	69000	0							
1931.06.25	1	1931.06.25	1000	1000	70000	0							
1931.06.30	1	1931.06.30	1000	1000	71000	0							
1931.07.05	1	1931.07.05	1000	1000	72000	0							
1931.07.10	1	1931.07.10	1000	1000	73000	0							
1931.07.15	1	1931.07.15	1000	1000	74000	0							
1931.07.20	1	1931.07.20	1000	1000	75000	0							
1931.07.25	1	1931.07.25	1000	1000	76000	0							
1931.07.30	1	1931.07.30	1000	1000	77000	0							
1931.08.05	1	1931.08.05	1000	1000	78000	0							
1931.08.10	1	1931.08.10	1000	1000	79000	0							
1931.08.15	1	1931.08.15	1000	1000	80000	0							
1931.08.20	1	1931.08.20	1000	1000	81000	0							
1931.08.25	1	1931.08.25	1000	1000	82000	0							
1931.08.30	1	1931.08.30	1000	1000	83000	0							
1931.09.05	1	1931.09.05	1000	1000	84000	0							
1931.09.10	1	1931.09.10	1000	1000	85000	0							
1931.09.15	1	1931.09.15	1000	1000	86000	0							
1931.09.20	1	1931.09.20	1000	1000	87000	0							
1931.09.25	1	1931.09.25	1000	1000	88000	0							
1931.09.30	1	1931.09.30	1000	1000	89000	0							
1931.10.05	1	1931.10.05	1000	1000	90000	0							
1931.10.10	1	1931.10.10	1000	1000	91000	0							
1931.10.15	1	1931.10.15	1000	1000	92000	0							
1931.10.20	1	1931.10.20	1000	1000	93000	0							
1931.10.25	1	1931.10.25	1000	1000	94000	0							
1931.10.30	1	1931.10.30	1000	1000	95000	0							
1931.11.05	1	1931.11.05	1000	1000	96000	0							
1931.11.10	1	1931.11.10	1000	1000	97000	0							
1931.11.15	1	1931.11.15	1000	1000	98000	0							
1931.11.20	1	1931.11.20	1000	1000	99000	0							
1931.11.25	1	1931.11.25	1000	1000	100000	0							
1931.11.30	1	1931.11.30	1000	1000	101000	0							
1931.12.05	1	1931.12.05	1000	1000	102000	0							
1931.12.10	1	1931.12.10	1000	1000	103000	0							
1931.12.15	1	1931.12.15	1000	1000	104000	0							
1931.12.20	1	1931.12.20	1000	1000	105000	0							
1931.12.25	1	1931.12.25	1000	1000	106000	0							
1931.12.30	1	1931.12.30	1000	1000	107000	0							
1932.01.05	1	1932.01.05	1000	1000	108000	0							
1932.01.10	1	1932.01.10	1000	1000	109000	0							
1932.01.15	1	1932.01.15	1000	1000	110000	0							
1932.01.20	1	1932.01.20	1000	1000	111000	0							
1932.01.25	1	1932.01.25	1000	1000	112000	0							
1932.01.30	1	1932.01.30	1000	1000	113000	0							
1932.02.05	1	1932.02.05	1000	1000	114000	0							
1932.02.10	1	1932.02.10	1000	1000	115000	0							
1932.02.15	1	1932.02.15	1000	1000	116000	0							

Wzrost: 180 cm
Ciężar ciała: 70 kg
Lp. Nr. domu: Bonyławska 71^o
Lp. Nr. lokalu: 30
Nazwisko i imię płatnika: Reiss Edmund

Data	Liczba mieszkań	Data otrzymania	Data wypłaty	Zaliczenie		Suma wypłaconych na rok 1930/31	Data i No. kartei	Uwagi	Opłaty	Zaliczenie bieżące	Kwoty	UWAGA
				z tytułu	z tytułu							
1930/31	1	18-	18-				180					
1931/32	1	18-	18-				180					
1932/33	1	18-	18-				180					
1933/34	1	18-	18-				180					
1934/35	1	18-	18-				180					
1935/36	1	18-	18-				180					
1936/37	1	18-	18-				180					
1937/38	1	18-	18-				180					
1938/39	1	18-	18-				180					
1939/40	1	18-	18-				180					
1940/41	1	18-	18-				180					
1941/42	1	18-	18-				180					
1942/43	1	18-	18-				180					
1943/44	1	18-	18-				180					
1944/45	1	18-	18-				180					
1945/46	1	18-	18-				180					
1946/47	1	18-	18-				180					
1947/48	1	18-	18-				180					
1948/49	1	18-	18-				180					
1949/50	1	18-	18-				180					
1950/51	1	18-	18-				180					
1951/52	1	18-	18-				180					
1952/53	1	18-	18-				180					
1953/54	1	18-	18-				180					
1954/55	1	18-	18-				180					
1955/56	1	18-	18-				180					
1956/57	1	18-	18-				180					
1957/58	1	18-	18-				180					
1958/59	1	18-	18-				180					
1959/60	1	18-	18-				180					
1960/61	1	18-	18-				180					
1961/62	1	18-	18-				180					
1962/63	1	18-	18-				180					
1963/64	1	18-	18-				180					
1964/65	1	18-	18-				180					
1965/66	1	18-	18-				180					
1966/67	1	18-	18-				180					
1967/68	1	18-	18-				180					
1968/69	1	18-	18-				180					
1969/70	1	18-	18-				180					
1970/71	1	18-	18-				180					
1971/72	1	18-	18-				180					
1972/73	1	18-	18-				180					
1973/74	1	18-	18-				180					
1974/75	1	18-	18-				180					
1975/76	1	18-	18-				180					
1976/77	1	18-	18-				180					
1977/78	1	18-	18-				180					
1978/79	1	18-	18-				180					
1979/80	1	18-	18-				180					
1980/81	1	18-	18-				180					
1981/82	1	18-	18-				180					
1982/83	1	18-	18-				180					
1983/84	1	18-	18-				180					
1984/85	1	18-	18-				180					
1985/86	1	18-	18-				180					
1986/87	1	18-	18-				180					
1987/88	1	18-	18-				180					
1988/89	1	18-	18-				180					
1989/90	1	18-	18-				180					
1990/91	1	18-	18-				180					
1991/92	1	18-	18-				180					
1992/93	1	18-	18-				180					
1993/94	1	18-	18-				180					
1994/95	1	18-	18-				180					
1995/96	1	18-	18-				180					
1996/97	1	18-	18-				180					
1997/98	1	18-	18-				180					
1998/99	1	18-	18-				180					
1999/00	1	18-	18-				180					
2000/01	1	18-	18-				180					
2001/02	1	18-	18-				180					
2002/03	1	18-	18-				180					
2003/04	1	18-	18-				180					
2004/05	1	18-	18-				180					
2005/06	1	18-	18-				180					
2006/07	1	18-	18-				180					
2007/08	1	18-	18-				180					
2008/09	1	18-	18-				180					
2009/10	1	18-	18-				180					
2010/11	1	18-	18-				180					
2011/12	1	18-	18-				180					
2012/13	1	18-	18-				180					
2013/14	1	18-	18-				180					
2014/15	1	18-	18-				180					
2015/16	1	18-	18-				180					
2016/17	1	18-	18-				180					
2017/18	1	18-	18-				180					
2018/19	1	18-	18-				180					
2019/20	1	18-	18-				180					
2020/21	1	18-	18-				180					
2021/22	1	18-	18-				180					
2022/23	1	18-	18-				180					
2023/24	1	18-	18-				180					
2024/25	1	18-	18-				180					
2025/26	1	18-	18-				180					
2026/27	1	18-	18-				180					
2027/28	1	18-	18-				180					
2028/29	1	18-	18-				180					
2029/30	1	18-	18-				180					
2030/31	1	18-	18-				180					

Wzrost: 180 cm
Ciężar ciała: 70 kg
Lp. Nr. domu: Bonyławska 71^o
Lp. Nr. lokalu: 30
Nazwisko i imię płatnika: Gruber Abraham

Data	Liczba mieszkań	Data otrzymania	Data wypłaty	Zaliczenie		Suma wypłaconych na rok 1930/31	Data i No. kartei	Uwagi	Opłaty	Zaliczenie bieżące	Kwoty	UWAGA
				z tytułu	z tytułu							
1930/31	1	18-	18-				180					
1931/32	1	18-	18-				180					
1932/33	1	18-	18-				180					
1933/34	1	18-	18-				180					
1934/35	1	18-	18-				180					
1935/36	1	18-	18-				180					
1936/37	1	18-	18-				180					
1937/38	1	18-	18-				180					
1938/39	1	18-	18-				180					
1939/40	1	18-	18-				180					
1940/41	1	18-	18-				180					
1941/42	1	18-	18-				180					
1942/43	1	18-	18-				180					
1943/44	1	18-	18-				180					
1944/45	1	18-	18-				180					
1945/46	1	18-	18-				180					
1946/47	1	18-	18-				180					
1947/48	1	18-	18-				180					
1948/49	1	18-	18-				180					
1949/50	1	18-	18-				180					
1950/51	1	18-	18-				180					
1951/52	1	18-	18-				180					
1952/53	1	18-	18-				180					
1953/54	1	18-	18-				180					

Ulica i Nr. domu *Pomysłowska 21*

Zonarska 56^a Kociński Adam

Kobiela Adam
Asm. w Ząbkowicach al. Polak. Osiedle I grupy w Rybnicy

L. p. *98*

Nazwisko i imię płatnika

Data	Liczba wozów opa.	Data otrzymania opłaty (czyli dzień wypłaty)	Zaległość	Nakłady	Podstawa wymiaru	Suma wymiaru na rok (1938/9)	Dzieli i licznik płatności		Dzielenie		Udziały		Zaległość kosztowa	Nakład	UWAGA
							Data i Nr. dnia	Data i Nr. dnia	Data i Nr. dnia	Data i Nr. dnia	Data i Nr. dnia	Data i Nr. dnia			
			168-	2	120	26-							204-		
			168-			36-							204-		
						1000/40							231-		
			204-	2	120	36-							231-		
			204-			36-							231-		
			204-	5	200	268-							268-		

Ulica i Nr. domu *Pomysłowska 56^a Sopociniecka 56^a*

Ładom Bogdan
Sabat Teodor

L. p. *99*
0/2

Nazwisko i imię płatnika

Data	Liczba wozów opa.	Data otrzymania opłaty (czyli dzień wypłaty)	Zaległość	Nakład	Podstawa wymiaru	Suma wymiaru na rok (1938/9)	Dzieli i licznik płatności		Dzielenie		Udziały		Zaległość kosztowa	Nakład	UWAGA
							Data i Nr. dnia	Data i Nr. dnia	Data i Nr. dnia	Data i Nr. dnia	Data i Nr. dnia	Data i Nr. dnia			
			39-	2	120	36-							51-		
						36-							51-		
						3000/40							78-		
			51-	2	120	36-							78-		
			51-			36-							78-		
			72-	5	200	268-							268-		

ulica 17^a - domowa Anonim
ulica 17^a Nazwisko i imię płatnika
Kotowicz Antoni i Maria

Data	Liczba wotów og.	Data ekspedycji wotów og. do Urzędu Skarbu	Zaliczenie	Najpóźn.	Podstawa wymiaru	Suma wymiaru w rub. zł.	Liczba rat i termin płatności	Umorzenia	Wzrosty	Odstęgi	Zaliczenie korekta	Najpóźn.	UWAGA
			92-	2	1-	24-					116-		
			92-			24-							
						1900/40							
			116-	3	1-	24-			6-		116-		
			116-			24-			6-				
			124-	3	1-	24-			6-				

ulica 15.
ulica 11. Turnoświat, Turnoświat
Nazwisko i imię płatnika
Czytelnia Prosiła

Data	Liczba wotów og.	Data ekspedycji wotów og. do Urzędu Skarbu	Zaliczenie	Najpóźn.	Podstawa wymiaru	Suma wymiaru w rub. zł.	Liczba rat i termin płatności	Umorzenia	Wzrosty	Odstęgi	Zaliczenie korekta	Najpóźn.	UWAGA
			507-	3	1-	36-					237-		
			201-			36-					237-		
						1900/40							
			139 237-	3	1-	24-			9-		166-		
			237-			24-			9-		166-		
			155-			24-			9-		166-		

licha 10. *Kospien Muxaino Sobnyu Michal i Jozefa*
 Nazwisko i imię płatnika

Data	Liczba umiark. egz.	Data eksp. (Data wyprawy do Hropla Słob.)	Data wyprawy (Data wyprawy do Hropla Słob.)	Zaliczenie	Mazyma	Podatki wyliczeni			Data wypłaty na rok 1888	Data i Nr. listu płatności	Uwagi	Zaliczenie kosztów	Koszt
						Stosunek	Stosunek	Stosunek					
				3666	3	1-	36-					3666	
				3636			36-						
								1009/40					
				3676	3	1-	36-					372 60	
				3676			36-						
				3626	6	2-	36-						

licha 12. *Pawlewicki Pawian i Ludwik*
 Nazwisko i imię płatnika

Data	Liczba umiark. egz.	Data eksp. (Data wyprawy do Hropla Słob.)	Data wyprawy (Data wyprawy do Hropla Słob.)	Zaliczenie	Mazyma	Podatki wyliczeni			Data wypłaty na rok 1888	Data i Nr. listu płatności	Uwagi	Zaliczenie kosztów	Koszt
						Stosunek	Stosunek	Stosunek					
				14-	2	1-	24-						
				14-			24-						
								1009/40					
				28-	2	1-	24-						
				28-			24-						
				28-	4	2-	24-						

11 Fabryca 11 Nazwisko i imię płatnika Meizels Felicia

Table with columns: Data, Liczba sztuk, Data ekspozycji, Data wystawy, Zakład, Wzrost, Ciężar, Długość, Zaliczenie, Księga. Includes handwritten entries and a 'UWAGA' section.

13 Fabryca 13 Nazwisko i imię płatnika Lipińska Aniela

Table with columns: Data, Liczba sztuk, Data ekspozycji, Data wystawy, Zakład, Wzrost, Ciężar, Długość, Zaliczenie, Księga. Includes handwritten entries and a 'UWAGA' section.

Ulica 137 domu 137
G. brama 18
P. brama 18

Nazwisko i imię płatnika
Kobryń Maria
Kobryń Maria

Data	Liczba wzięcia	Data ekspedycji	Data wzięcia	Zaliczenie		Podatki	Suma wzięcia	Dził lat i termin płatności	Umorzenia	Umorzenia	Umorzenia	Zaliczenie	Kasjacja
				z tytułu	z tytułu								
18-10-19	2	1/10	36-	4499	10-	8998	5-						
19-			36-				5-					45-	
1939/40													
15-10-19	2	1/10	36-				5-					72-	
15-			36-				5-						

UWAGA

Ulica 137 domu 137
G. brama 18
P. brama 18

Nazwisko i imię płatnika
Kobryń Maria
Kobryński Stanisław

Data	Liczba wzięcia	Data ekspedycji	Data wzięcia	Zaliczenie		Podatki	Suma wzięcia	Dził lat i termin płatności	Umorzenia	Umorzenia	Umorzenia	Zaliczenie	Kasjacja
				z tytułu	z tytułu								
18-10-19	2	1/10	36-	72-	2	144-	5-						
19-			36-	72-			5-						
1939/40													
15-10-19	2	1/10	36-	72-	2	144-	5-						
15-			36-	72-			5-						

UWAGA

Jan...
Kobryński Stanisław

Ulica i Nr. domu *Prawa 15* *Apłombka tenorowa* *Serwacka Fryderyk i Anastazja* 240
 Nazwisko i imię płatnika

Data	Liczba sztuk	Data otrzymania	Cena jednostkowa	Zaliczenie	Naliczenie	Podstawa wymiaru	Suma wypłaconych		Dzielnik	Wzrost	Ciężar	Zaliczenie	Naliczenie
							1938	1939					
				175-	2	1.00	36-					218-	
				182-			36-						
							1939/40						
				211-	2	1.00	36-		9-			245-	
				218-			36-		9-				

Ulica i Nr. domu *Prawa 17* *Rynek Brzozi* *Czupkiewicz Jędrzej* 241
 Nazwisko i imię płatnika

Data	Liczba sztuk	Data otrzymania	Cena jednostkowa	Zaliczenie	Naliczenie	Podstawa wymiaru	Suma wypłaconych		Dzielnik	Wzrost	Ciężar	Zaliczenie	Naliczenie
							1938	1939					
				450.00	12	1.00	216-						
				424.00			216-					600.00	
							1939/40						
				650.00	12	1.00	216-		54-				
				650.00			216-		54-			810.00	

Suma wypłaconych 810.00
Suma naliczonych 810.00
Różnica 0.00
Suma wypłaconych 810.00
Suma naliczonych 810.00
Różnica 0.00

Ulica i Nr. domu Pr. brama 47 Spis Skusca Grech Michal L. p. 280
223/70
 Nazwisko i imię płatnika

Data	Liczba sztuk	Data wstąpienia do ogrodu	Zalogowa	Koszt	Podatki	Suma	Zaliczenia		Uwagi
							Data	Suma	
			41.32	2	50	50	50	50	
							82.70	38-	4522
			45.22	3	50	50	43.50		8572

Ulica i Nr. domu Pr. brama 49 Spis Skusca Znak Wasyl L. p. 281-130
221/6
 Nazwisko i imię płatnika

Data	Liczba sztuk	Data wstąpienia do ogrodu	Zalogowa	Koszt	Podatki	Suma	Zaliczenia		Uwagi
							Data	Suma	
				4.50	1	1.20	18-		
				4.50		18-			6-
			6-	1	1.20	18-			
			6-			18-			7.50
			7.00	3	1.20	18-			

Lawożnia 10²

Alchymicki, Murawski

Jakubowski Michał

421/17

Nazwisko i imię płatnika

Data	Liczba umiark. og.	Data skupu drożdż. węgla. Skali	Data wstąpienia og. do Ciepła Skali	Zaległość			Nadpłała		Podwyższenie		Suma wypłacon. na rok. 1898/9	Liczba rat i termin płatności		Umorzenia			Uiszczania			Ostatki	Zaległość końcowa			Kwoty	UWAGA	
				1898	1899	1900	1898	1899	1900	1898		1899	1900	Data	1898	1899	1900	Data i Nr. kwitu	1898		1899	1900	1898			1899
1898	2			2	1	24																				
1899																										
1900																										
1901																										
1902																										
1903																										
1904																										
1905																										
1906																										
1907																										
1908																										
1909																										
1910																										
1911																										
1912																										
1913																										
1914																										
1915																										
1916																										
1917																										
1918																										
1919																										
1920																										
1921																										
1922																										
1923																										
1924																										
1925																										
1926																										
1927																										
1928																										
1929																										
1930																										

1898/99 24-
1899/00 24-
1900/01 24-
1901/02 24-
1902/03 24-
1903/04 24-
1904/05 24-
1905/06 24-
1906/07 24-
1907/08 24-
1908/09 24-
1909/10 24-
1910/11 24-
1911/12 24-
1912/13 24-
1913/14 24-
1914/15 24-
1915/16 24-
1916/17 24-
1917/18 24-
1918/19 24-
1919/20 24-
1920/21 24-
1921/22 24-
1922/23 24-
1923/24 24-
1924/25 24-
1925/26 24-
1926/27 24-
1927/28 24-
1928/29 24-
1929/30 24-
1930/31 24-
1931/32 24-
1932/33 24-
1933/34 24-
1934/35 24-
1935/36 24-
1936/37 24-
1937/38 24-
1938/39 24-
1939/40 24-
1940/41 24-
1941/42 24-
1942/43 24-
1943/44 24-
1944/45 24-
1945/46 24-
1946/47 24-
1947/48 24-
1948/49 24-
1949/50 24-
1950/51 24-
1951/52 24-
1952/53 24-
1953/54 24-
1954/55 24-
1955/56 24-
1956/57 24-
1957/58 24-
1958/59 24-
1959/60 24-
1960/61 24-
1961/62 24-
1962/63 24-
1963/64 24-
1964/65 24-
1965/66 24-
1966/67 24-
1967/68 24-
1968/69 24-
1969/70 24-
1970/71 24-
1971/72 24-
1972/73 24-
1973/74 24-
1974/75 24-
1975/76 24-
1976/77 24-
1977/78 24-
1978/79 24-
1979/80 24-
1980/81 24-
1981/82 24-
1982/83 24-
1983/84 24-
1984/85 24-
1985/86 24-
1986/87 24-
1987/88 24-
1988/89 24-
1989/90 24-
1990/91 24-
1991/92 24-
1992/93 24-
1993/94 24-
1994/95 24-
1995/96 24-
1996/97 24-
1997/98 24-
1998/99 24-
1999/00 24-
2000/01 24-
2001/02 24-
2002/03 24-
2003/04 24-
2004/05 24-
2005/06 24-
2006/07 24-
2007/08 24-
2008/09 24-
2009/10 24-
2010/11 24-
2011/12 24-
2012/13 24-
2013/14 24-
2014/15 24-
2015/16 24-
2016/17 24-
2017/18 24-
2018/19 24-
2019/20 24-
2020/21 24-
2021/22 24-
2022/23 24-
2023/24 24-
2024/25 24-
2025/26 24-
2026/27 24-
2027/28 24-
2028/29 24-
2029/30 24-
2030/31 24-
2031/32 24-
2032/33 24-
2033/34 24-
2034/35 24-
2035/36 24-
2036/37 24-
2037/38 24-
2038/39 24-
2039/40 24-
2040/41 24-
2041/42 24-
2042/43 24-
2043/44 24-
2044/45 24-
2045/46 24-
2046/47 24-
2047/48 24-
2048/49 24-
2049/50 24-
2050/51 24-
2051/52 24-
2052/53 24-
2053/54 24-
2054/55 24-
2055/56 24-
2056/57 24-
2057/58 24-
2058/59 24-
2059/60 24-
2060/61 24-
2061/62 24-
2062/63 24-
2063/64 24-
2064/65 24-
2065/66 24-
2066/67 24-
2067/68 24-
2068/69 24-
2069/70 24-
2070/71 24-
2071/72 24-
2072/73 24-
2073/74 24-
2074/75 24-
2075/76 24-
2076/77 24-
2077/78 24-
2078/79 24-
2079/80 24-
2080/81 24-
2081/82 24-
2082/83 24-
2083/84 24-
2084/85 24-
2085/86 24-
2086/87 24-
2087/88 24-
2088/89 24-
2089/90 24-
2090/91 24-
2091/92 24-
2092/93 24-
2093/94 24-
2094/95 24-
2095/96 24-
2096/97 24-
2097/98 24-
2098/99 24-
2099/00 24-
2100/01 24-
2101/02 24-
2102/03 24-
2103/04 24-
2104/05 24-
2105/06 24-
2106/07 24-
2107/08 24-
2108/09 24-
2109/10 24-
2110/11 24-
2111/12 24-
2112/13 24-
2113/14 24-
2114/15 24-
2115/16 24-
2116/17 24-
2117/18 24-
2118/19 24-
2119/20 24-
2120/21 24-
2121/22 24-
2122/23 24-
2123/24 24-
2124/25 24-
2125/26 24-
2126/27 24-
2127/28 24-
2128/29 24-
2129/30 24-
2130/31 24-
2131/32 24-
2132/33 24-
2133/34 24-
2134/35 24-
2135/36 24-
2136/37 24-
2137/38 24-
2138/39 24-
2139/40 24-
2140/41 24-
2141/42 24-
2142/43 24-
2143/44 24-
2144/45 24-
2145/46 24-
2146/47 24-
2147/48 24-
2148/49 24-
2149/50 24-
2150/51 24-
2151/52 24-
2152/53 24-
2153/54 24-
2154/55 24-
2155/56 24-
2156/57 24-
2157/58 24-
2158/59 24-
2159/60 24-
2160/61 24-
2161/62 24-
2162/63 24-
2163/64 24-
2164/65 24-
2165/66 24-
2166/67 24-
2167/68 24-
2168/69 24-
2169/70 24-
2170/71 24-
2171/72 24-
2172/73 24-
2173/74 24-
2174/75 24-
2175/76 24-
2176/77 24-
2177/78 24-
2178/79 24-
2179/80 24-
2180/81 24-
2181/82 24-
2182/83 24-
2183/84 24-
2184/85 24-
2185/86 24-
2186/87 24-
2187/88 24-
2188/89 24-
2189/90 24-
2190/91 24-
2191/92 24-
2192/93 24-
2193/94 24-
2194/95 24-
2195/96 24-
2196/97 24-
2197/98 24-
2198/99 24-
2199/00 24-
2200/01 24-
2201/02 24-
2202/03 24-
2203/04 24-
2204/05 24-
2205/06 24-
2206/07 24-
2207/08 24-
2208/09 24-
2209/10 24-
2210/11 24-
2211/12 24-
2212/13 24-
2213/14 24-
2214/15 24-
2215/16 24-
2216/17 24-
2217/18 24-
2218/19 24-
2219/20 24-
2220/21 24-
2221/22 24-
2222/23 24-
2223/24 24-
2224/25 24-
2225/26 24-
2226/27 24-
2227/28 24-
2228/29 24-
2229/30 24-
2230/31 24-
2231/32 24-
2232/33 24-
2233/34 24-
2234/35 24-
2235/36 24-
2236/37 24-
2237/38 24-
2238/39 24-
2239/40 24-
2240/41 24-
2241/42 24-
2242/43 24-
2243/44 24-
2244/45 24-
2245/46 24-
2246/47 24-
2247/48 24-
2248/49 24-
2249/50 24-
2250/51 24-
2251/52 24-
2252/53 24-
2253/54 24-
2254/55 24-
2255/56 24-
2256/57 24-
2257/58 24-
2258/59 24-
2259/60 24-
2260/61 24-
2261/62 24-
2262/63 24-
2263/64 24-
2264/65 24-
2265/66 24-
2266/67 24-
2267/68 24-
2268/69 24-
2269/70 24-
2270/71 24-
2271/72 24-
2272/73 24-
2273/74 24-
2274/75 24-
2275/76 24-
2276/77 24-
2277/78 24-
2278/79 24-
2279/80 24-
2280/81 24-
2281/82 24-
2282/83 24-
2283/84 24-
2284/85 24-
2285/86 24-
2286/87 24-
2287/88 24-
2288/89 24-
2289/90 24-
2290/91 24-
2291/92 24-
2292/93 24-
2293/94 24-
2294/95 24-
2295/96 24-
2296/97 24-
2297/98 24-
2298/99 24-
2299/00 24-
2300/01 24-
2301/02 24-
2302/03 24-
2303/04 24-
2304/05 24-
2305/06 24-
2306/07 24-
2307/08 24-
2308/09 24-
2309/10 24-
2310/11 24-
2311/12 24-
2312/13 24-
2313/14 24-
2314/15 24-
2315/16 24-
2316/17 24-
2317/18 24-
2318/19 24-
2319/20 24-
2320/21 24-
2321/22 24-
2322/23 24-
2323/24 24-
2324/25 24-
2325/26 24-
2326/27 24-
2327/28 24-
2328/29 24-
2329/30 24-
2330/31 24-
2331/32 24-
2332/33 24-
2333/34 24-
2334/35 24-
2335/36 24-
2336/37 24-
2337/38 24-
2338/39 24-
2339/40 24-
2340/41 24-
2341/42 24-
2342/43 24-
2343/44 24-
2344/45 24-
2345/46 24-
2346/47 24-
2347/48 24-
2348/49 24-
2349/50 24-
2350/51 24-
2351/52 24-
2352/53 24-
2353/54 24-
2354/55 24-
2355/56 24-
2356/57 24-
2357/58 24-
2358/59 24-
2359/60 24-
2360/61 24-
2361/62 24-
2362/63 24-
2363/64 24-
2364/65 24-
2365/66 24-
2366/67 24-
2367/68 24-
2368/69 24-
2369/70 24-
2370/71 24-
2371/72 24-
2372/73 24-
2373/74 24-
2374/75 24-
2375/76 24-
2376/77 24-<

Laurelia 14

Nazwisko i imię płatnika

Łódź kół Łódzka

Data	Liczba sztuk	Data przyjęcia	Data wystawy	Zakup			Podatek	Suma	Data	Data	Data	Zakup			Suma	Data	Data	Data	Suma	Data	Data	Data	Suma		
				Wzrost	Waga	Wiek						Wzrost	Waga	Wiek										Wzrost	Waga
1910	1000	8	1	36																					
1921																									
1928	2000	3	1	36																					
1935																									

UWAGA

Laurelia 16

Nazwisko i imię płatnika

Łódź kół Łódzka

Data	Liczba sztuk	Data przyjęcia	Data wystawy	Zakup			Podatek	Suma	Data	Data	Data	Zakup			Suma	Data	Data	Data	Suma	Data	Data	Data	Suma			
				Wzrost	Waga	Wiek						Wzrost	Waga	Wiek										Wzrost	Waga	Wiek
1910	1000	3	1	36																						
1921																										
1928	2000	3	1	36																						
1935																										

UWAGA

